秋 田 駒 ケ 岳

○　火山活動評価：静穏な状況

地震活動は低調な状態で火山活動は静穏に経過しています。

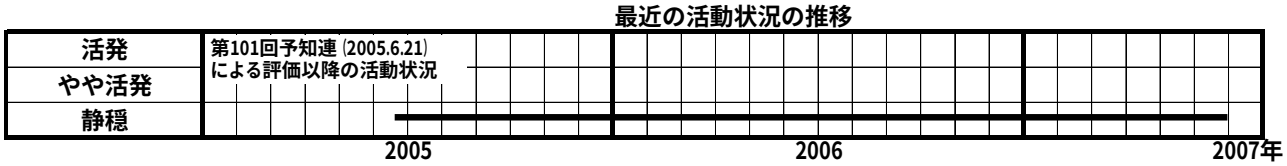

○　概況

・地震や微動の発生状況（図１）

火山性地震は少ない状況が続いています。火山性微動は観測されませんでした。

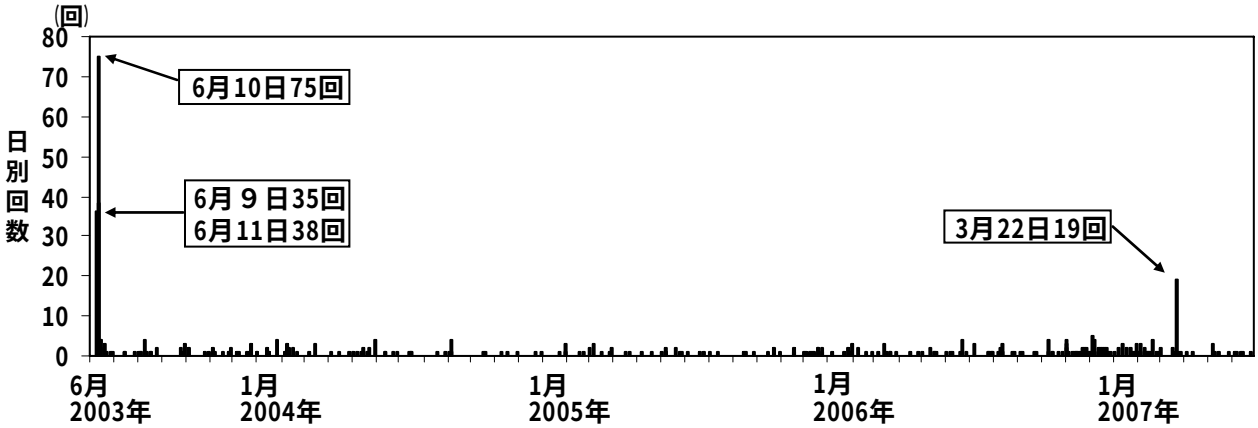

図１※　秋田駒ケ岳 日別地震回数（2003 年６月９日～2007 年６月）

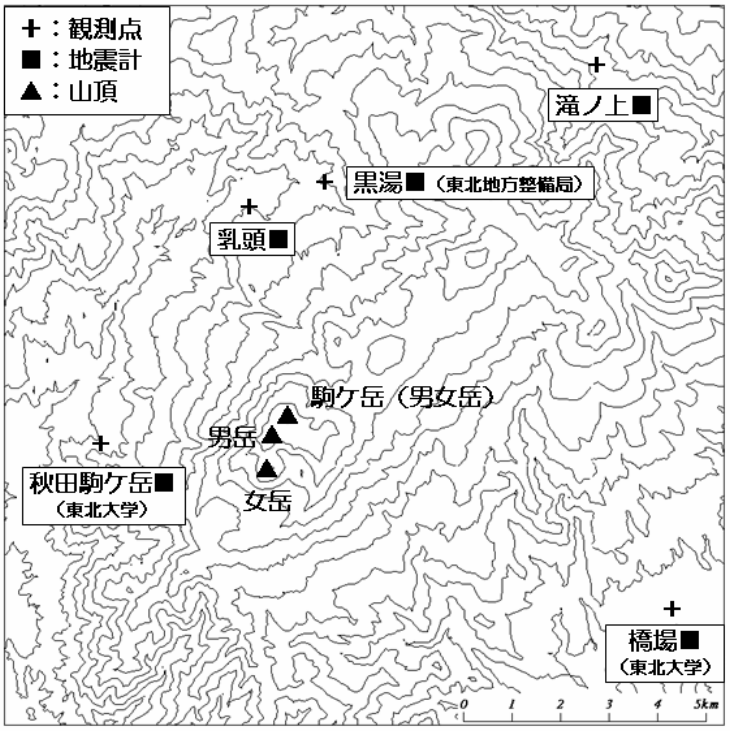

図２　秋田駒ケ岳 観測点配置図

※資料は気象庁のデータの他、国土交通省東北地方整備局、東北大学のデータを利用して作成しています。

本資料中の地図の作成に当たっては、国土地理院長の承認を得て、同院発行の「数値地図 50mメッシュ（標高）」を使用しています。（承認番号　平 17 総使、第 503 号）