静岡地方気象台
対象地域：静岡県

平成２４年　台風第４号に関する静岡県気象速報

目次

1　概要
　（１）資料作成の目的
　（２）気象の状況
2　気象の状況
　（１）雨の状況
　（２）風の状況
　（３）波の状況
　（４）極値更新状況
　（５）警報・注意報、気象情報の発表状況
3　主な被害の状況
4　部外機関への台風説明会等

平成２４年６月２１日

静 岡 地 方 気 象 台

注：この資料は速報としてまとめたものです。台風の経路や観測値等については事後の調査で修正される場合があります。

1　概要

（１）資料作成の目的

台風第 4 号は、6 月 19 日夕方から 20 日未明にかけて本州を縦断した。台風は、和歌山県南部に上陸した後、東海地方を足早に通過した。その影響で、静岡県内全域で大荒れの天気となって、停電や家屋の一部損壊、崩土や浸水が発生し、複数の道路が通行止めになったほか、鉄道を始めとする交通機関にも影響を及ぼした。

この時の気象状況をとりまとめる目的で本資料を作成した。

本資料は 6 月 20 日 10 時現在のものである。

（２）気象の状況

6 月 12 日 15 時にカロリン諸島の海上で発生した台風第 4 号は、フィリピンの東の海上を西に進み非常に強い勢力を保ったまま北上し、18 日には沖縄の南に達した。18 日 15 時には沖縄の近海で強い勢力となり、19 日の昼過ぎには四国の南に進んだ。この台風はさらに速度を速めて、強い勢力を維持しながら 19 日 17 時過ぎに和歌山県付近に上陸後、伊勢湾に抜け、20 時過ぎに愛知県東部に再上陸した。その後、関東甲信地方を縦断して、20 日明け方には福島県沖に達して、20 日 9 時に温帯低気圧となった。

この台風の接近と通過に伴い、静岡県では 19 日朝から雨が降り始め、20 日朝にかけて県内全域で非常に激しい雨が降り、西部・中部・東部では猛烈な雨となった所もあった。日最大 1 時間降水量は県内の観測所の多くで 6 月としての極値を更新した。また、降り始めの 19 日 7 時から 20 日 9 時までの総降水量は各地で 200 ミリを超え、19 日の日降水量は川根本町、三ケ日、鍵穴、天城山で 6 月としての極値を更新した。

風は沿岸部を中心に非常に強い風が吹き、日最大風速では、御前崎で 27.1m/s、石廊崎で 24.4m/s、磐田で 22.9m/s を観測した。また、菊川牧之原では 16.4m/s を観測して統計開始以来 1 位となった他、各地で 6 月としての極値を更新した。

海上では、台風の接近に伴って 18 日朝から波やうねりが高くなり、台風が最も接近した 19 日から 20 日は、東海地方や関東地方で 6 メートルを超える大しけとなり、石廊崎では 19 日 23 時に 11.6m を観測した。

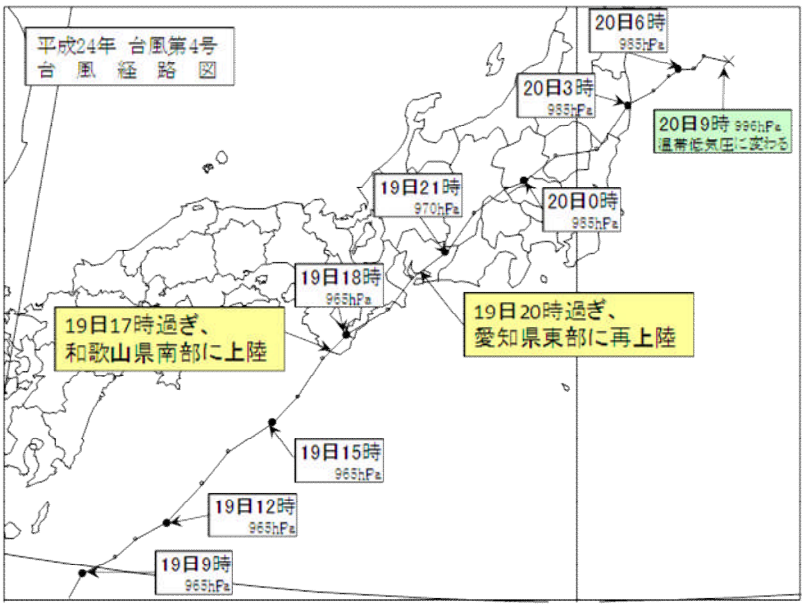

台風第 4 号の経路図（日時、中心気圧（hPa））

○地上天気図と衛星赤外画像　（6 月 19 日 03 時から 20 日 09 時まで 6 時間毎）

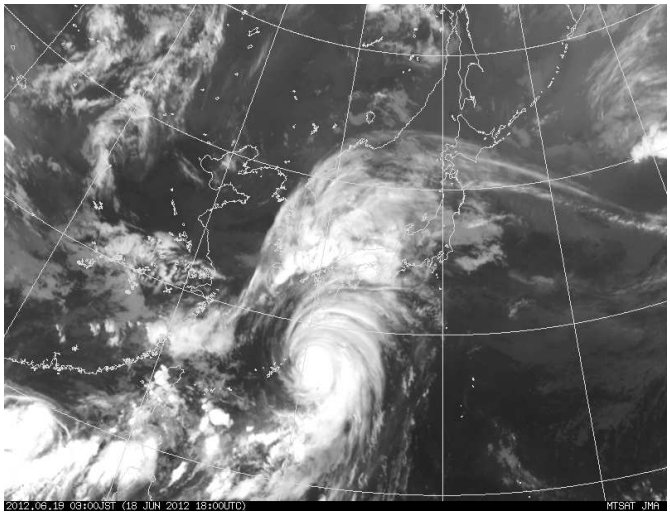

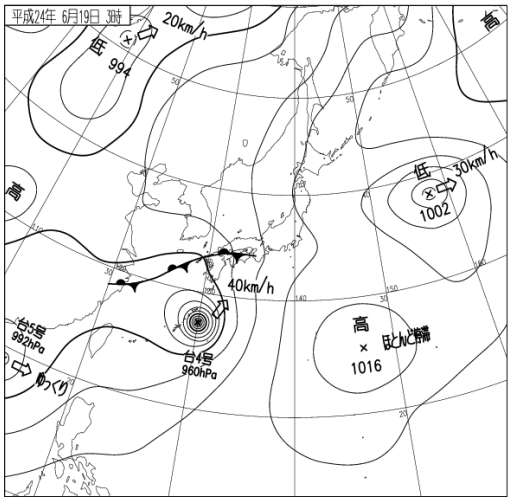

6 月 19 日　03 時

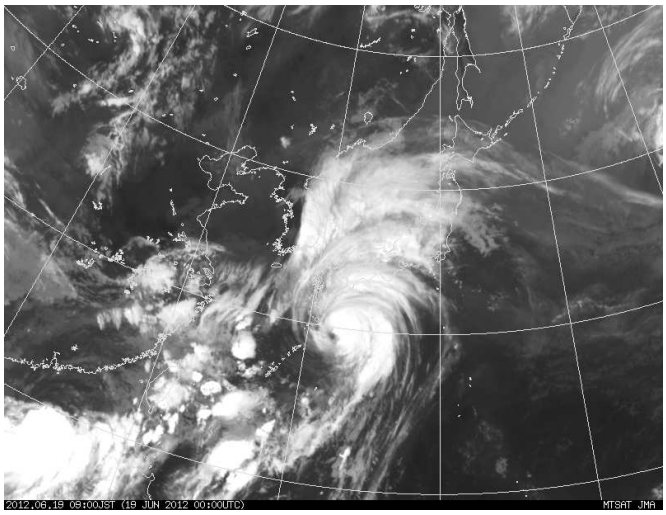

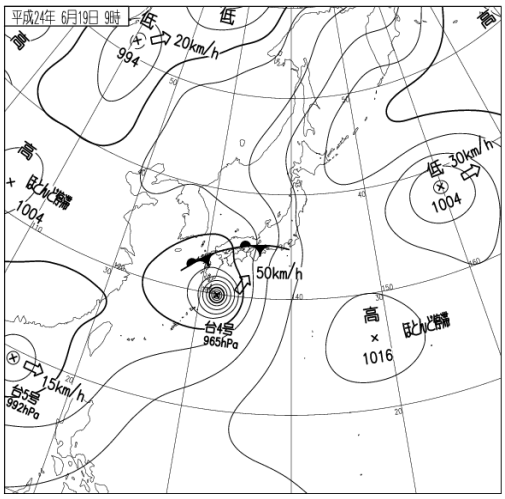

6 月 19 日　09 時

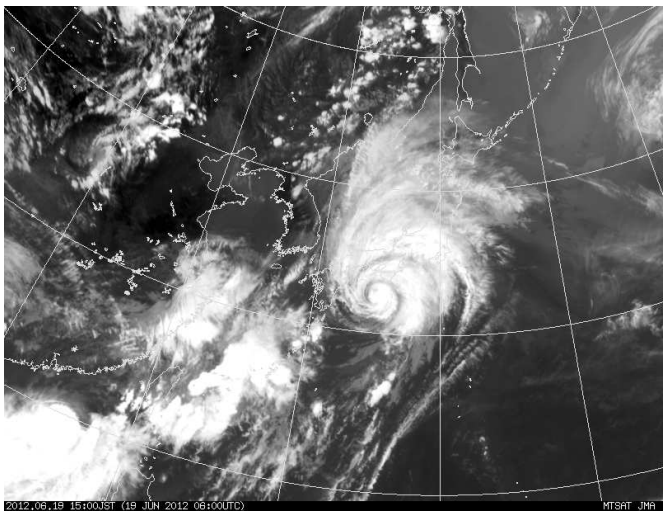

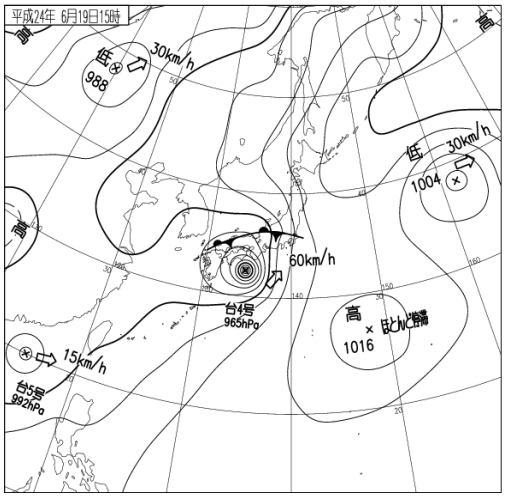

6 月 19 日　15 時

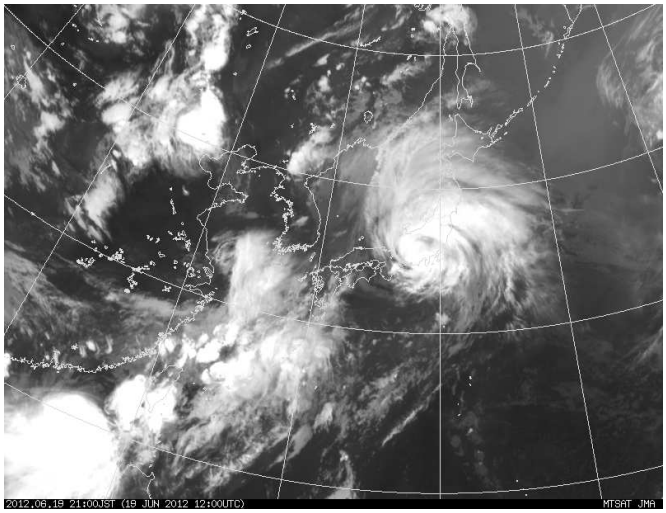

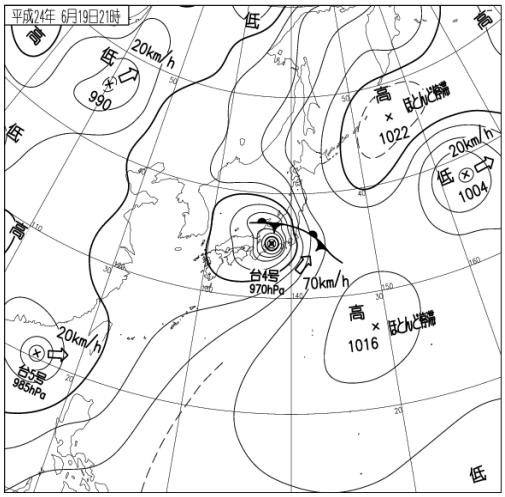

6 月 19 日　21 時

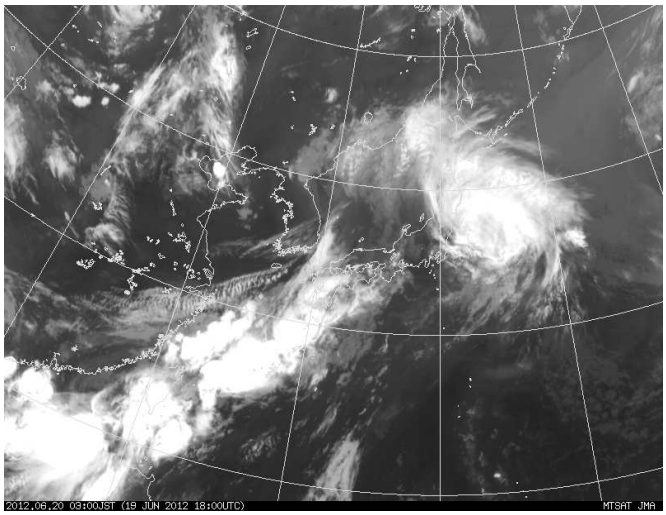

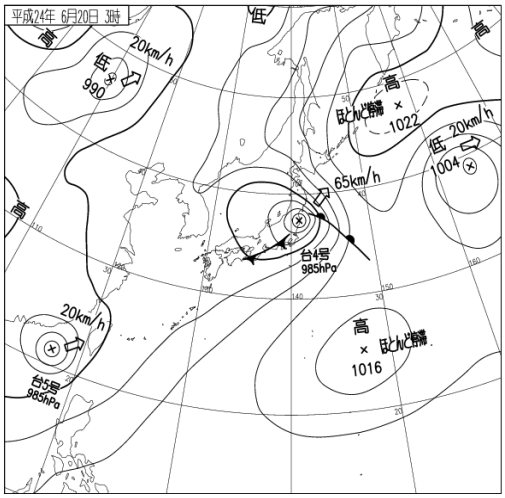

6 月 20 日　03 時

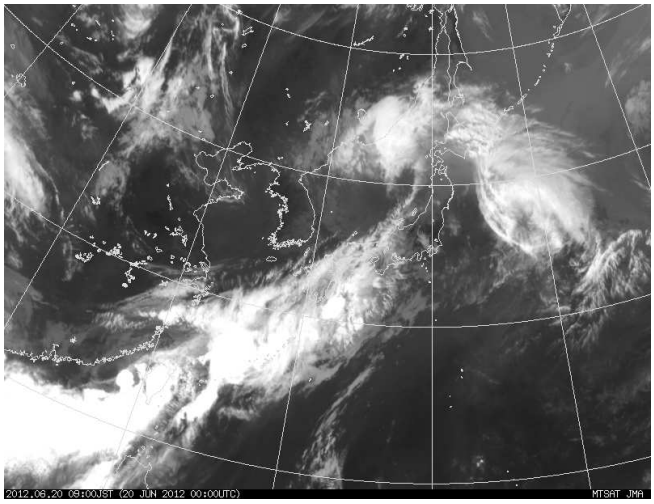

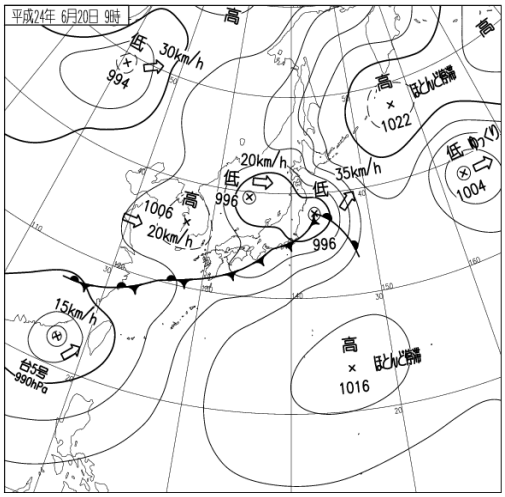

6 月 20 日　09 時

2　気象の状況

（1）雨の状況

台風第 4 号から暖かく湿った空気が流れ込んだため、県内では 19 日 7 時から雨が降り始め、台風が愛知県東部に再上陸した 20 時前後から雨は強くなり、各地で非常に激しい雨を観測した。日最大 1 時間降水量は、天城山で 19 日 19 時 13 分に 69.0㎜、越木平で 19 日 19 時 33 分に 63.5 ㎜、熊で 19 日 20 時 33 分に 62.5㎜ を観測し、県内各地で 6 月としての極値を更新した。19 日の日降水量は、天城山で 357.0㎜、井川で 291.0㎜、高根山で 278.0㎜ を観測し、川根本町及び鍵穴、三ヶ日、天城山で 6 月としての極値を更新した。降り始めからの総降水量は山地を中心に多くなった。

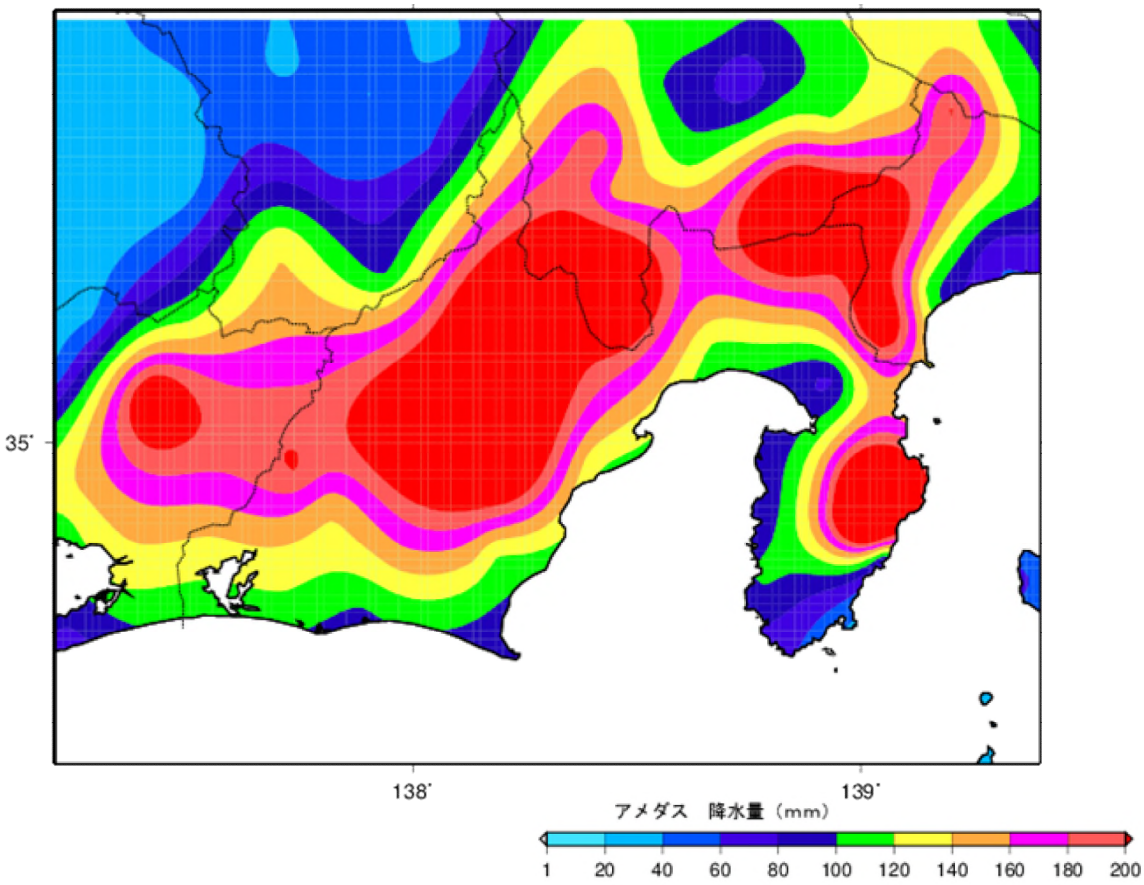

6 月 19 日 07 時から 6 月 20 日 09 時までの総降水量分布図

○主な地点の降水量時系列図

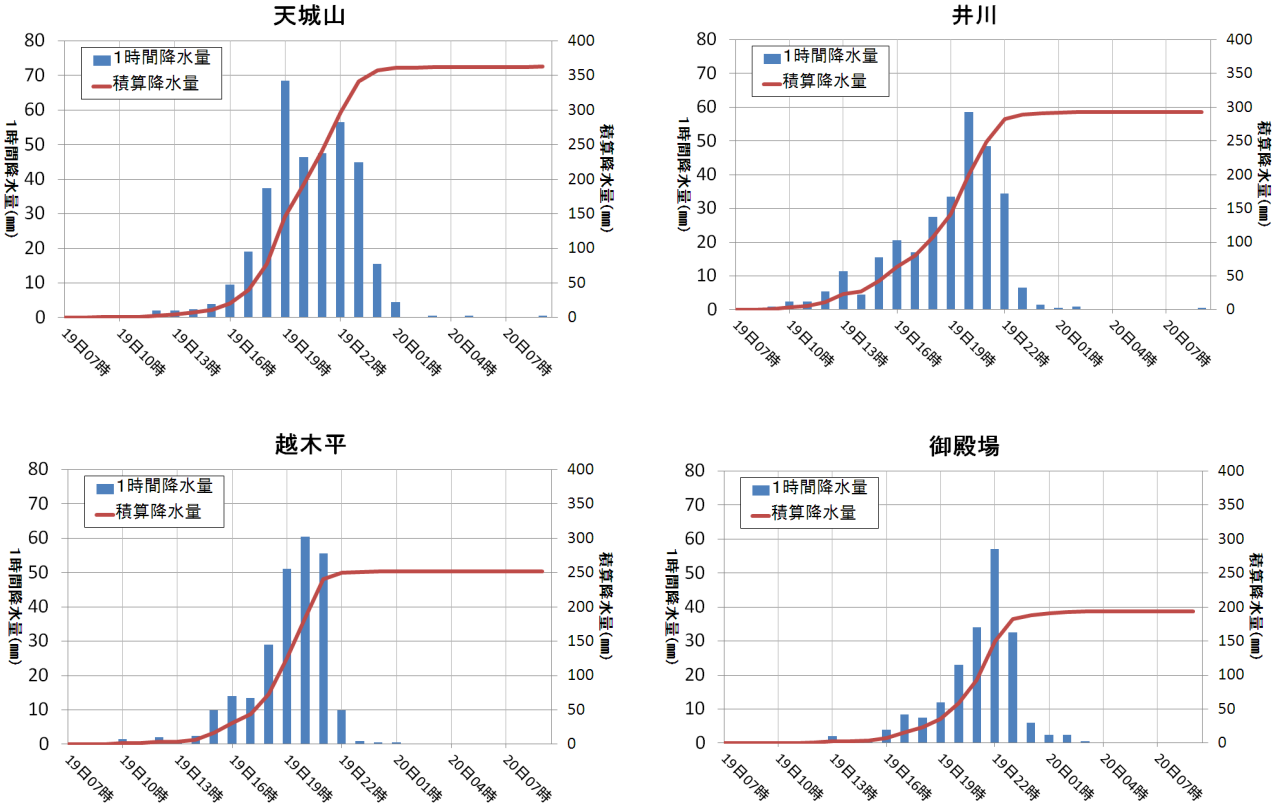

地域気象観測所（天城山・井川・越木平・御殿場）における
１時間降水量と積算降水量時系列図（6 月 19 日 07 時～6 月 20 日 09 時）

○気象レーダー画像（6 月 19 日 06 時から 6 月 20 日 06 時まで 3 時間毎）

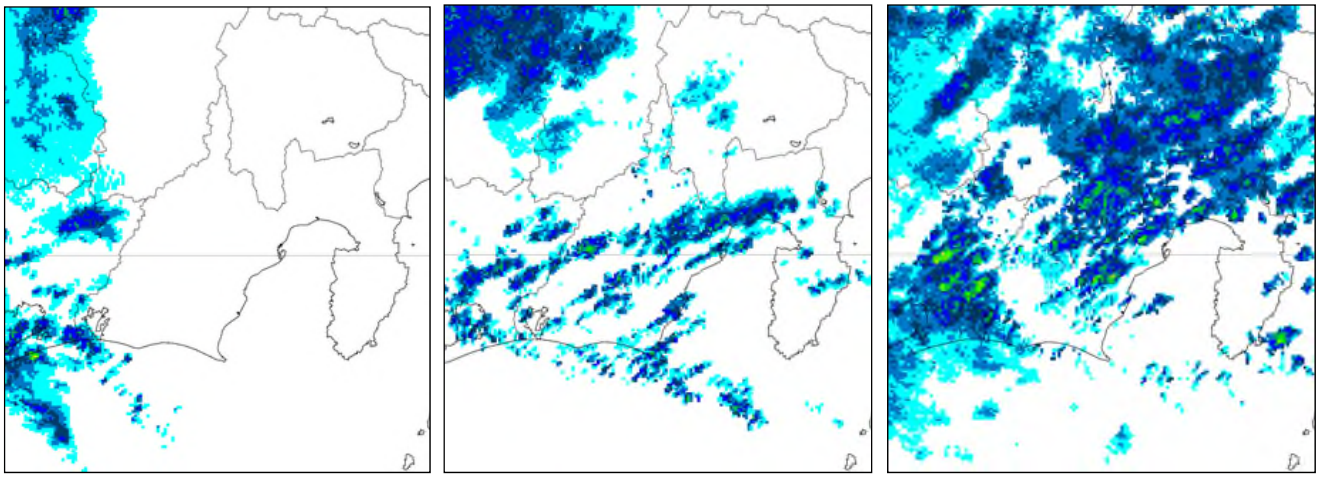

6 月 19 日 06 時　　6 月 19 日 09 時　　6 月 19 日 12 時

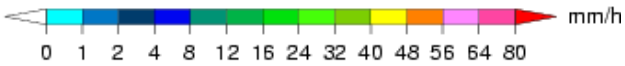

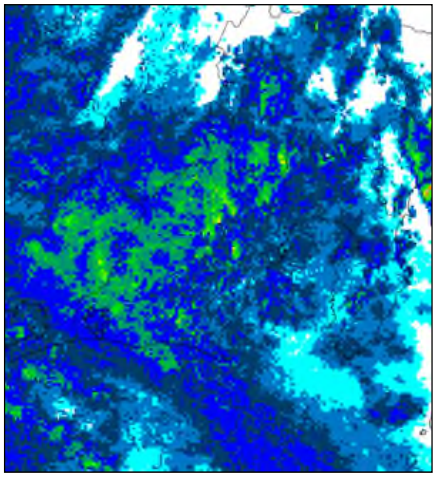

6 月 19 日 15 時

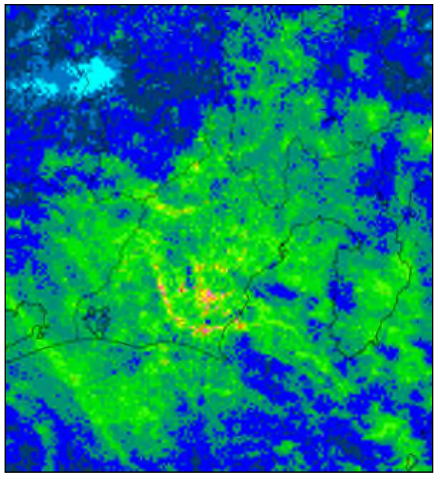

6 月 19 日 18 時

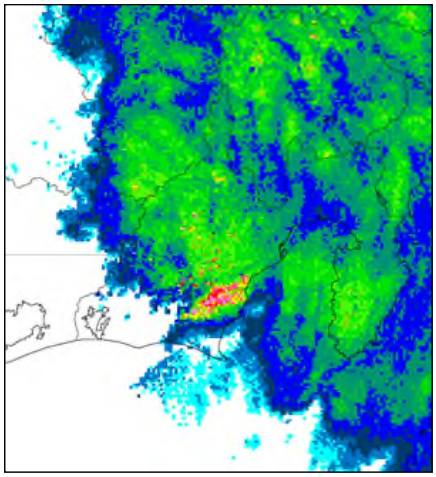

6 月 19 日 21 時

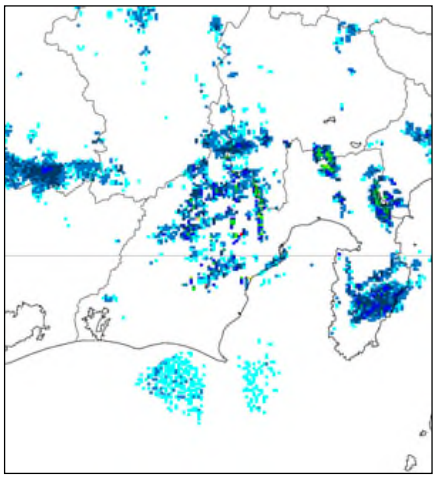

6 月 19 日 24 時

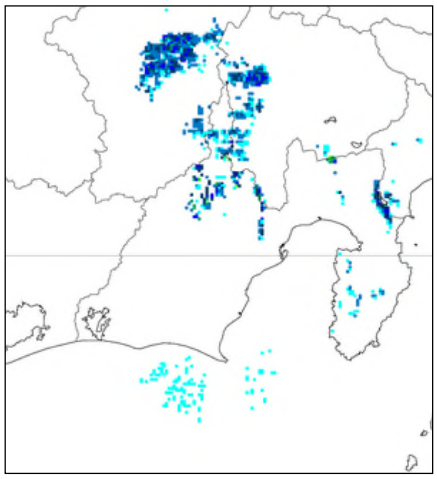

6 月 19 日 03 時

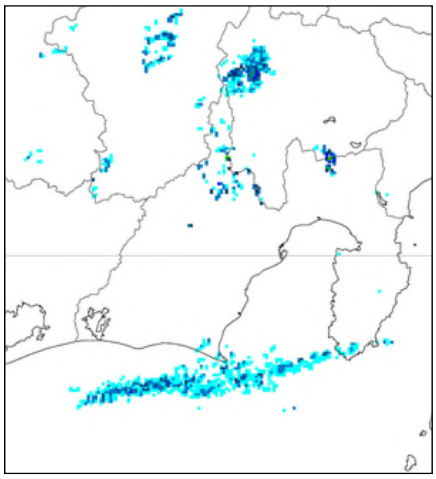

6 月 20 日 06 時

○各地における期間降水量と最大 1 時間降水量、最大 10 分間降水量

期間は 6 月 19 日 07 時から 20 日 09 時までを集計している。

気象官署及び特別地域気象観測所

地点名	期間降水量 (mm)	最大 1 時間降水量		最大 10 分間降水量	
		(mm)	起時	(mm)	起時
静岡	129.5	26.5	19 日 18 時 31 分	7.5	19 日 18 時 16 分
浜松	117.0	31.5	19 日 19 時 20 分	6.5	19 日 19 時 24 分
三島	72.5	20.5	19 日 21 時 31 分	4.0	19 日 21 時 31 分
御前崎	81.5	19.5	19 日 19 時 29 分	5.0	19 日 17 時 37 分
網代	155.0	34.0	19 日 19 時 21 分	7.5	19 日 21 時 37 分
石廊崎	62.0	20.5	19 日 18 時 41 分	7.0	19 日 17 時 56 分

地域気象観測所

地点名	期間降水量 (mm)	最大 1 時間降水量		最大 10 分間降水量	
		(mm)	起時	(mm)	起時
白糸	186.0	55.5	19 日 21 時 12 分	11.5	19 日 20 時 34 分
井川	293.0	59.0	19 日 20 時 02 分	12.5	19 日 19 時 37 分
梅ケ島	214.0	54.5	19 日 21 時 39 分	11.5	19 日 21 時 03 分
御殿場	193.5	57.0	19 日 22 時 02 分	10.5	19 日 21 時 28 分
富士	120.5	31.5	19 日 20 時 18 分	6.0	19 日 20 時 07 分
佐久間	188.5	62.0	19 日 20 時 47 分	12.0	19 日 20 時 34 分

地点名	期間降水量 (mm)	最大 1 時間降水量		最大 10 分間降水量	
		(mm)	起時	(mm)	起時
越木平	252.0	63.5	19 日 19 時 33 分	14.0	19 日 19 時 20 分
川根本町	251.5	58.0	19 日 20 時 17 分	12.0	19 日 19 時 38 分
鍵穴	255.5	62.0	19 日 21 時 22 分	12.0	19 日 21 時 13 分
清水	135.5	30.0	19 日 21 時 25 分	6.5	19 日 21 時 06 分
熊	203.0	62.5	19 日 20 時 33 分	13.5	19 日 20 時 32 分
高根山	279.5	62.0	19 日 21 時 12 分	12.0	19 日 20 時 46 分
三ヶ日	132.0	38.0	19 日 20 時 13 分	11.0	19 日 20 時 10 分
天竜	148.5	43.5	19 日 20 時 25 分	9.0	19 日 20 時 25 分
三倉	185.0	54.0	19 日 20 時 46 分	12.0	19 日 20 時 33 分
土肥	80.0	23.5	19 日 21 時 29 分	5.0	19 日 21 時 05 分
湯ケ島	179.0	48.5	19 日 21 時 35 分	9.5	19 日 21 時 12 分
天城山	363.0	69.0	19 日 19 時 13 分	13.0	19 日 22 時 08 分
掛川	147.5	42.5	19 日 19 時 22 分	8.5	19 日 19 時 08 分
菊川牧之原	140.5	39.5	19 日 19 時 33 分	8.0	19 日 19 時 25 分
静岡空港	120.5	28.0	19 日 20 時 28 分	6.0	19 日 20 時 16 分
松崎	103.5	26.0	19 日 20 時 59 分	6.0	19 日 20 時 59 分
稲取	81.0	23.0	19 日 19 時 01 分	5.0	19 日 19 時 03 分
磐田	98.5	27.5	19 日 19 時 18 分	6.5	19 日 17 時 12 分

（２）風の状況

静岡県では、台風が愛知県東部に再上陸した 19 日夕方から各地で強い風が吹き始め、御前崎で日最大風速 27.1m/s を観測するなど、沿岸部を中心に非常に強い風が吹いた。なお、日最大風速は菊川牧之原で統計開始以来の極値を更新し、御殿場及び富士、天竜、松崎、稲取、磐田で 6 月としての極値を更新した。

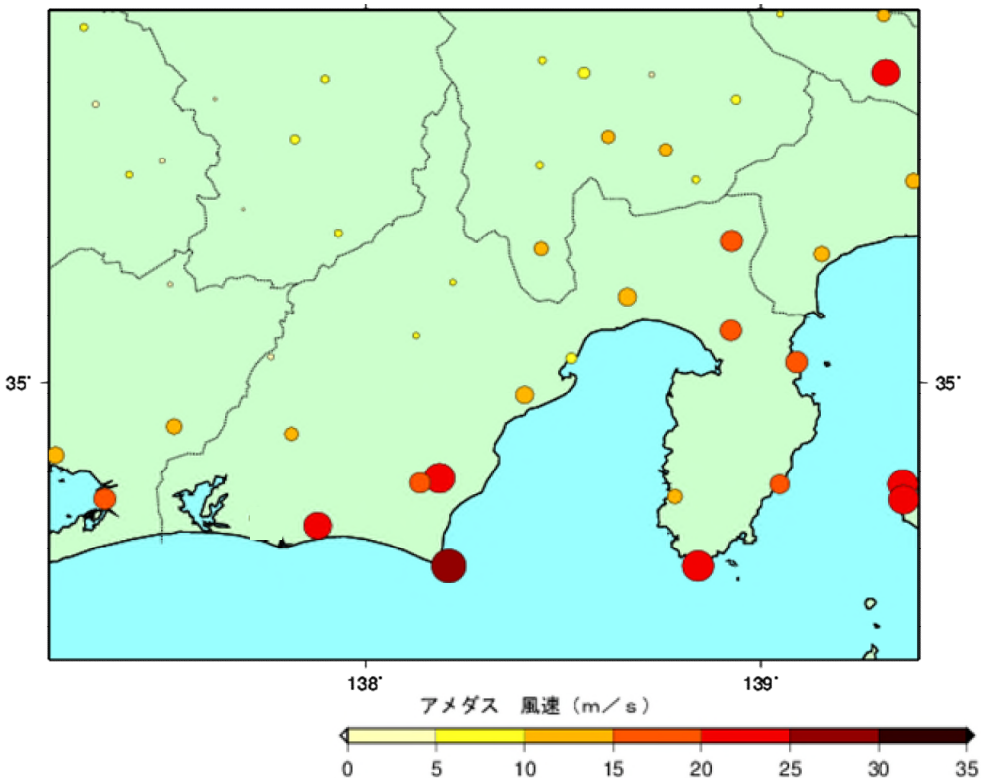

6 月 19 日 07 時から 20 日 09 時までの最大風速分布図
（浜松特別地域気象観測所の値は障害のため、記載していない）

○各地における最大風速と最大瞬間風速

気象官署及び特別地域気象観測所

観測所名	日最大風速（m/s）			日最大瞬間風速（m/s）		
	風向	風速	時分	風向	風速	時分
静岡	南南西	14.3	19 日 22 時 10 分	南西	33.7	19 日 22 時 13 分
浜松	東	6.6]	19 日 11 時 53 分	東南東	11.3]	19 日 13 時 52 分
三島	南西	16.7	19 日 23 時 24 分	南西	33.0	19 日 23 時 24 分
御前崎	南南西	27.1	19 日 21 時 16 分	南	41.4	19 日 20 時 43 分
網代	西南西	16.8	20 日 01 時 10 分	西南西	27.8	20 日 01 時 03 分
石廊崎	南西	24.4	19 日 21 時 43 分	南西	39.1	19 日 22 時 17 分

※浜松特別地域気象観測所は障害のため 19 日 16 時 42 分以降の観測値がない。

地域気象観測所

観測所名	日最大風速（m/s）			日最大瞬間風速（m/s）		
	風向	風速	日	風向	風速	日
井川	東	5.2	19 日 16 時 21 分	西	13.5	19 日 22 時 36 分
御殿場	南南西	17.8	19 日 22 時 48 分	南南西	33.9	19 日 22 時 53 分
富士	南南東	14.2	19 日 21 時 13 分	南	25.1	19 日 21 時 10 分
佐久間	北東	5.4	19 日 20 時 14 分	北北東	27.7	19 日 20 時 13 分
川根本町	北北西	5.6	19 日 22 時 56 分	東	22.9	19 日 21 時 13 分
清水	南	8.4	19 日 20 時 48 分	南	20.6	19 日 21 時 29 分
天竜	南南東	11.5	19 日 20 時 34 分	南東	26.7	19 日 20 時 24 分
菊川牧之原	南南西	16.4	19 日 20 時 57 分	南	29.1	19 日 20 時 55 分
静岡空港	南	23.5	19 日 21 時 11 分	南南西	36.5	19 日 21 時 24 分
松崎	東南東	12.4	19 日 19 時 44 分	西南西	28.1	20 日 00 時 11 分
稲取	南南西	15.6	19 日 21 時 49 分	南南西	32.2	19 日 21 時 48 分
磐田	南南西	22.9	19 日 20 時 52 分	南南西	35.2	19 日 20 時 51 分

（３）波の状況

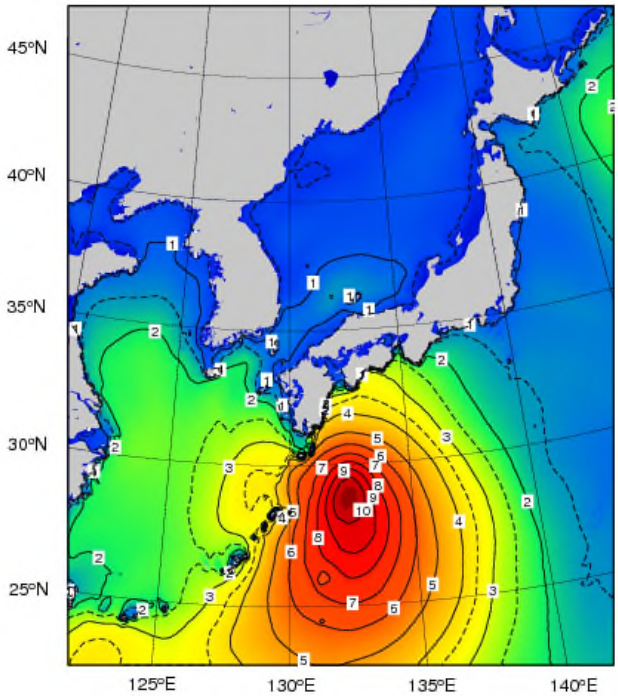

6 月 19 日 09 時

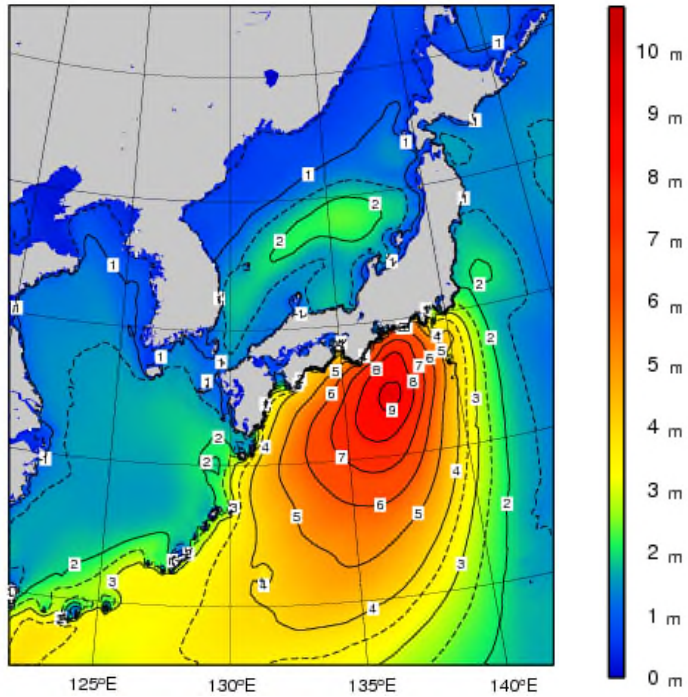

6 月 19 日 21 時

波の高さを等波高線で示しており、等波高線は 1 メートルごとの実線と 0.5 メートルごとの破線(4 メートル未満の領域のみ）を表示している。波の高さは「有義波高」で示す。
実際の波には、有義波よりも高い波が含まれているので注意が必要である。
［有義波高について］
実際の海面には高い波も低い波も含まれており、このような状態をよりよく代表するために、目視での観測に近いとされる「有義波高」が用いられている。波高（波の高さ）と言った場合は、一般に有義波高を指す。ただしその利用に当っては、有義波高よりも高い波を含み得ることに注意が必要である。例えば、１００個の波を観測した中には有義波高の約１．６倍の最大波が、同じく１０００個の波の中には約２倍の高さの最大波が含まれるといわれている。
詳しいことは、気象庁ホームページ中の次のページをご覧いただきたい。
http://www.data.kishou.go.jp/kaiyou/db/wave/comment/term/yuugi.html

（４）極値更新状況

○統計開始以来の極値更新

気象官署及び特別地域気象観測所

極値更新はありませんでした。

地域気象観測所（統計期間 10 年以上を対象とする）

地点名	要素名	値	起時	統計開始年月
菊川牧之原	日最大風向・風速	南南西　16.4 m/s	19 日　20 時 57 分	1978 年 12 月

○6 月としての極値更新

気象官署及び特別地域気象観測所

地点名	要素名	値	起時	統計開始年月
静岡	日最大瞬間風速・風向	南西　33.7 m/s	19 日　22 時 13 分	1940 年 6 月
三島	日最大瞬間風速・風向	南西　33.0 m/s	19 日　23 時 24 分	1942 年 6 月

地域気象観測所（統計期間 10 年以上を対象とする）

地点名	要素名	値	起時	統計開始年月
井川	日最大 1 時間降水量	59.0 mm	19 日　20 時 02 分	1979 年 6 月
梅ケ島	日最大 1 時間降水量	54.5 mm	19 日　21 時 39 分	1977 年 6 月
御殿場	日最大風速・風向	南南西　17.8 m/s	19 日　22 時 48 分	1977 年 6 月
御殿場	日最大 1 時間降水量	57.0 mm	19 日　22 時 02 分	1976 年 6 月
富士	日最大風速・風向	南南東　14.2 m/s	19 日　21 時 13 分	1979 年 6 月
佐久間	日最大 1 時間降水量	62.0 mm	19 日　20 時 47 分	1976 年 6 月
越木平	日最大 1 時間降水量	63.5 mm	19 日　19 時 33 分	1976 年 6 月
川根本町	日降水量	250.0 mm	19 日	1976 年 6 月
川根本町	日最大 1 時間降水量	58.0 mm	19 日　20 時 17 分	1976 年 6 月
鍵穴	日降水量	255.0 mm	19 日	1991 年 6 月
鍵穴	日最大 1 時間降水量	62.0 mm	19 日　21 時 22 分	1991 年 6 月
熊	日最大 1 時間降水量	62.5 mm	19 日　20 時 33 分	1976 年 6 月
三ケ日	日降水量	132.0 mm	19 日	1976 年 6 月
天竜	日最大風速・風向	南南東　11.5 m/s	19 日　20 時 34 分	1979 年 6 月
三倉	日最大 1 時間降水量	54.0 mm	19 日　20 時 46 分	1983 年 6 月
湯ヶ島	日最大 1 時間降水量	48.5 mm	19 日　21 時 35 分	1976 年 6 月
天城山	日降水量	357.0 mm	19 日	1976 年 6 月
天城山	日最大 1 時間降水量	69.0 mm	19 日　19 時 13 分	1976 年 6 月
菊川牧之原	日最大風速・風向	南南西　16.4 m/s	19 日　20 時 57 分	1979 年 6 月
松崎	日最大風速・風向	東南東　12.4 m/s	19 日　19 時 44 分	1979 年 6 月
稲取	日最大風速・風向	南南西　15.6 m/s	19 日　21 時 49 分	1979 年 6 月
磐田	日最大風速・風向	南南西　22.9 m/s	19 日　20 時 52 分	1978 年 6 月

（５）警報・注意報、気象情報等の発表状況

○警報・注意報

2012 年 6 月 19 日 06 時 05 分から 6 月 20 日 9 時 24 分までの警報・注意報　発表履歴表

●：発表　▼：警報から注意報　○：継続　解：解除

浸：浸水害　土：土砂災害　土浸：土砂災害、浸水害　*斜体字：発表*

発表時刻	警報・注意報	静岡市南部	静岡市北部	浜松市南部	浜松市北部	沼津市	熱海市	三島市	富士宮市	伊東市	島田市	富士市	磐田市	焼津市	掛川市	藤枝市	御殿場市	袋井市	下田市	裾野市	湖西市	伊豆市	御前崎市	菊川市	伊豆の国市	牧之原市	東伊豆町	河津町	南伊豆町	松崎町	西伊豆町	函南町	清水町	長泉町	小山町	吉田町	川根本町	森町
2012/6/19 6:05	大雨注意報	●	●	●	●	●	●	●	●	●	●	●	●	●	●	●	●	●	●	●	●	●	●	●	●	●	●	●	●	●	●	●	●	●	●	●	●	●
	雷注意報	●	●	●	●	●	●	●	●	●	●	●	●	●	●	●	●	●	●	●	●	●	●	●	●	●	●	●	●	●	●	●	●	●	●	●	●	●
	強風注意報	●	●	●	●	●	●	●	●	●	●	●	●	●	●	●	●	●	●	●	●	●	●	●	●	●	●	●	●	●	●	●	●	●	●	●	●	●
	波浪注意報	●		●		●	●			●		●	●	●	●			●	●		●	●	●			●	●	●	●	●	●					●		
	洪水注意報	●	●	●	●	●	●	●	●	●	●	●	●	●	●	●	●	●	●	●	●	●	●	●	●	●	●	●	●	●	●	●	●	●	●	●	●	●
	高潮注意報	●		●		●						●	●	●	●			●			●	●	●			●					●					●		
2012/6/19 12:50	暴風警報	●		●		●	●			●	●	●	●	●	●	●		●	●		●	●	●	●		●	●	●	●	●	●					●		●
	波浪警報	●		●		●	●			●		●	●	●	●			●	●		●	●	●			●	●	●	●	●	●					●		
	大雨注意報	○	○	○	○	○	○	○	○	○	○	○	○	○	○	○	○	○	○	○	○	○	○	○	○	○	○	○	○	○	○	○	○	○	○	○	○	○
	雷注意報	○	○	○	○	○	○	○	○	○	○	○	○	○	○	○	○	○	○	○	○	○	○	○	○	○	○	○	○	○	○	○	○	○	○	○	○	○
	強風注意報		○		○			○	○								○			○					○							○	○	○	○		○	
	洪水注意報	○	○	○	○	○	○	○	○	○	○	○	○	○	○	○	○	○	○	○	○	○	○	○	○	○	○	○	○	○	○	○	○	○	○	○	○	○
	高潮注意報	○		○		○						○	○	○	○			○			○	○	○			○			●	●	○					○		
2012/6/19 15:32	大雨警報	*土浸*	*土浸*	*土浸*	*土浸*	*土浸*	*土浸*	*土浸*	*土浸*	*土浸*	*土浸*	*土浸*	*土浸*	*土浸*	*土浸*	*土浸*	*土浸*	*土浸*	*土浸*	*土浸*	*土浸*	*土浸*	*土浸*	*土浸*	*土浸*	*土浸*	*土浸*	*土*	*土浸*	*土浸*	*土浸*	*土浸*	*土浸*	*土浸*	*土浸*	*土浸*	*土浸*	*土浸*
	洪水警報	●	●	●	●	●	●	●	●	●	●	●	●	●	●	●	●	●	●	●	●	●	●	●	●	●	●		●	●	●	●	●	●	●	●	●	●
	暴風警報	○		○		○	○			○	○	○	○	○	○	○		○	○		○	○	○	○		○	○	○	○	○	○					○		○
	波浪警報	○		○		○	○			○		○	○	○	○			○	○		○	○	○			○	○	○	○	○	○					○		
	雷注意報	○	○	○	○	○	○	○	○	○	○	○	○	○	○	○	○	○	○	○	○	○	○	○	○	○	○	○	○	○	○	○	○	○	○	○	○	○
	強風注意報		○		○			○	○								○			○					○							○	○	○	○		○	
	洪水注意報																											○										
	高潮注意報	○		○		○						○	○	○	○			○			○	○	○			○			○	○	○					○		
2012/6/19 16:53	大雨警報	*土浸*	*土浸*	*土浸*	*土浸*	*土浸*	*土浸*	*土浸*	*土浸*	*土浸*	*土浸*	*土浸*	*土浸*	*土浸*	*土浸*	*土浸*	*土浸*	*土浸*	*土浸*	*土浸*	*土浸*	*土浸*	*土浸*	*土浸*	*土浸*	*土浸*	*土浸*	*土*	*土浸*	*土浸*	*土浸*	*土浸*	*土浸*	*土浸*	*土浸*	*土浸*	*土浸*	*土浸*
	洪水警報	○	○	○	○	○	○	○	○	○	○	○	○	○	○	○	○	○	○	○	○	○	○	○	○	○	○		○	○	○	○	○	○	○	○	○	○
	暴風警報	○		○		○	○	●	●	○	○	○	○	○	○	○	●	○	○	●	○	○	○	○	●	○	○	○	○	○	○	●	●	●	●	○		○
	波浪警報	○		○		○	○			○		○	○	○	○			○	○		○	○	○			○	○	○	○	○	○					○		
	高潮警報	●		●		●						●	●	●	●			●			●	●	●			●			●	●	●					●		
	雷注意報	○	○	○	○	○	○	○	○	○	○	○	○	○	○	○	○	○	○	○	○	○	○	○	○	○	○	○	○	○	○	○	○	○	○	○	○	○
	強風注意報		○		○																																○	
	洪水注意報																											○										
2012/6/19 21:14	大雨警報	*土浸*	*土浸*	*土浸*	*土浸*	*土浸*	*土浸*	*土浸*	*土浸*	*土浸*	*土浸*	*土浸*	*土浸*	*土浸*	*土浸*	*土浸*	*土浸*	*土浸*	*土浸*	*土浸*	*土浸*	*土浸*	*土浸*	*土浸*	*土浸*	*土浸*	*土浸*	*土浸*	*土浸*	*土浸*	*土浸*	*土浸*	*土浸*	*土浸*	*土浸*	*土浸*	*土浸*	*土浸*
	洪水警報	○	○	○	○	○	○	○	○	○	○	○	○	○	○	○	○	○	○	○	○	○	○	○	○	○	○	●	○	○	○	○	○	○	○	○	○	○
	暴風警報	○		○		○	○	○	○	○	○	○	○	○	○	○	○	○	○	○	○	○	○	○	○	○	○	○	○	○	○	○	○	○	○	○		○
	波浪警報	○		○		○	○			○		○	○	○	○			○	○		○	○	○			○	○	○	○	○	○					○		
	高潮警報	○		○		○						○	○	○	○			○			○	○	○			○			○	○	○					○		
	雷注意報	○	○	○	○	○	○	○	○	○	○	○	○	○	○	○	○	○	○	○	○	○	○	○	○	○	○	○	○	○	○	○	○	○	○	○	○	○
	強風注意報		○		○																																○	
2012/6/20 0:39	大雨警報	*土*	*土*	*土*	*土*	*土*	*土*	*土*	*土浸*	*土*	*土*	*土*	*土*	*土*	*土*	*土*	*土浸*	*土*	*土*	*土浸*	*土*	*土*	*土*	*土*	*土*	*土*	*土*	*土*	*土*	*土*	*土*	*土*	*土*	*土*	*土*	*土*	*土*
	洪水警報	○		○		○		○	○		○	○	○	○	○	○	○			○		○					解	解	解	解	解	○	○	○	○			○
	暴風警報					○	○	○	○	○		○					○		○	○		○			○		○	○	○	○	○	○	○	○	○			
	波浪警報	○		○		○	○			○		○	○	○	○			○	○		○	○	○			○	○	○	○	○	○					○		
	雷注意報	○	○	○	○	○	○	○	○	○	○	○	○	○	○	○	○	○	○	○	○	○	○	○	○	○	○	○	○	○	○	○	○	○	○	○	○	○
	強風注意報	▼	○	▼	○						▼		▼	▼	▼	▼		▼			▼		▼	▼		▼										▼	○	▼
	洪水注意報		▼		▼		▼			▼								▼	▼		▼		▼	▼	▼	▼									▼	▼	
	高潮注意報	▼		▼		▼						▼	▼	▼	▼			▼			▼	▼	▼			▼			▼	▼	▼					▼		

発表時刻	警報・注意報	静岡市南部	静岡市北部	浜松市南部	浜松市北部	沼津市	熱海市	三島市	富士宮市	伊東市	島田市	富士市	磐田市	焼津市	掛川市	藤枝市	御殿場市	袋井市	下田市	裾野市	湖西市	伊豆市	御前崎市	菊川市	伊豆の国市	牧之原市	東伊豆町	河津町	南伊豆町	松崎町	西伊豆町	函南町	清水町	長泉町	小山町	吉田町	川根本町	森町
2012/6/20 2:28	大雨警報							解													解								解			解	解					
	洪水警報							解							解		解			解		解										解		解	解			解
	波浪警報	○		○		○	○			○		○	○	○	○			○	○		○	○	○			○	○	○	○	○	○					○		
	大雨注意報	▼	▼	▼	▼	▼	▼		▼	▼	▼	▼	▼	▼	▼	▼	▼	▼	▼	▼		▼	▼	▼	▼	▼	▼	▼		▼	▼			▼	▼	▼	▼	▼
	雷注意報	解	解	解	解	解	解	解	解	解	解	解	解	解	解	解	解	解	解	解	解	解	解	解	解	解	解	解	解	解	解	解	解	解	解	解	解	解
	強風注意報	○	○	○	○	▼	▼	▼	▼	▼	○	▼	○	○	○	○	▼	○	▼	▼	○	▼	○	○	▼	○	▼	▼	▼	▼	▼	▼	▼	▼	▼	○	○	○
	洪水注意報	▼	解	▼	解	▼	解		▼	解	▼	▼	▼	▼		▼		○	解		解		解	解	解	解							▼			○	○	
	高潮注意報	解		解		解						解	解	解	解			解			解	解	解			解			解	解	解					解		
2012/6/20 5:04	波浪警報	○		○		○	○			○		○	○	○	○			○	○		○	○	○			○	○	○	○	○	○					○		
	大雨注意報	○	○	○	○	○	○		○	○	○	○	○	○	○	○	○	○	○	○		○	○	○	○	○	○	○		○	○			○	○	○	○	○
	強風注意報	○	○	○	○	○	○	○	○	○	○	○	○	○	○	○	○	○	○	○	○	○	○	○	○	○	○	○	○	○	○	○	○	○	○	○	○	○
	洪水注意報	○		○		○			○		○	○	○	○		○		○															○			○	○	
	高潮注意報	●		●		●						●	●	●	●			●			●	●	●			●			●	●	●					●		
2012/6/20 9:24	大雨注意報	解	解	解	解	解	解		解	解	解	解	解	解	解	解	解	解	解	解		解	解	解	解	解	解	解		解	解			解	解	解	解	解
	強風注意報	解	解	解	解	解	解	解	解	解	解	解	解	解	解	解	解	解	解	解	解	解	解	解	解	解	解	解	解	解	解	解	解	解	解	解	解	解
	波浪注意報	▼		▼		▼	▼			▼		▼	▼	▼	▼			▼	▼		▼	▼	▼			▼	▼	▼	▼	▼	▼					▼		
	洪水注意報	解		解		解			解		解	解	解	解		解		解															解			解	解	
	高潮注意報	解		解		解						解	解	解	解			解			解	解	解			解			解	解	解					解		

○府県気象情報

発表日時	情　報　名
6 月 18 日 17 時 14 分	平成 24 年　台風第 4 号に関する静岡県気象情報　第 1 号
6 月 19 日 06 時 13 分	平成 24 年　台風第 4 号に関する静岡県気象情報　第 2 号
6 月 19 日 11 時 10 分	平成 24 年　台風第 4 号に関する静岡県気象情報　第 3 号
6 月 19 日 17 時 12 分	平成 24 年　台風第 4 号に関する静岡県気象情報　第 4 号
6 月 19 日 17 時 41 分	平成 24 年　台風第 4 号に関する静岡県気象情報　第 5 号
6 月 19 日 19 時 22 分	平成 24 年　台風第 4 号に関する静岡県気象情報　第 6 号（図情報）
6 月 19 日 20 時 54 分	平成 24 年　台風第 4 号に関する静岡県気象情報　第 7 号
6 月 19 日 21 時 56 分	平成 24 年　台風第 4 号に関する静岡県気象情報　第 8 号
6 月 20 日 03 時 52 分	平成 24 年　台風第 4 号に関する静岡県気象情報　第 9 号

○記録的短時間大雨情報

発表日時	情　報　名
6 月 19 日 20 時 55 分	静岡県記録的短時間大雨情報　第 1 号
6 月 19 日 21 時 25 分	静岡県記録的短時間大雨情報　第 2 号
6 月 19 日 22 時 25 分	静岡県記録的短時間大雨情報　第 3 号

○竜巻注意情報

6 月 19 日 20 時 41 分	静岡県竜巻注意情報　第 1 号
6 月 19 日 21 時 40 分	静岡県竜巻注意情報　第 2 号
6 月 19 日 22 時 36 分	静岡県竜巻注意情報　第 3 号

○土砂災害警戒情報（静岡県との共同発表）

*印は、新たに警戒対象となった市町を示す

発表日時	情　報　名	警戒対象地域	警戒解除地域
6 月 19 日 18 時 43 分	静岡県土砂災害警戒情報 第 1 号	静岡市南部*　静岡市北部* 浜松市北部*　島田市* 藤枝市*　川根本町* 森町*	
6 月 19 日 19 時 17 分	静岡県土砂災害警戒情報 第 2 号	静岡市南部　静岡市北部 浜松市北部　富士宮市* 島田市　富士市*　藤枝市 御殿場市*　小山町* 川根本町　森町	
6 月 19 日 19 時 38 分	静岡県土砂災害警戒情報 第 3 号	静岡市南部　静岡市北部 浜松市北部　富士宮市 島田市　富士市　掛川市* 藤枝市　御殿場市　裾野市* 小山町　川根本町 森町	
6 月 19 日 20 時 04 分	静岡県土砂災害警戒情報 第 4 号	静岡市南部　静岡市北部 浜松市北部　富士宮市 島田市　富士市　掛川市 藤枝市　御殿場市　裾野市 伊豆市*　小山町 川根本町　森町	
6 月 19 日 20 時 40 分	静岡県土砂災害警戒情報 第 5 号	静岡市南部　静岡市北部 浜松市北部　富士宮市 伊東市*　島田市　富士市 掛川市　藤枝市　御殿場市 裾野市　伊豆市　東伊豆町* 河津町*　西伊豆町* 小山町　川根本町　森町	
6 月 19 日 23 時 46 分	静岡県土砂災害警戒情報 第 6 号	富士宮市　富士市 御殿場市　裾野市　小山町	静岡市南部　静岡市北部 浜松市北部　伊東市 島田市　掛川市　藤枝市 伊豆市　東伊豆町 河津町　西伊豆町 川根本町　森町
6 月 20 日 1 時 03 分	静岡県土砂災害警戒情報 第 7 号	.	富士宮市　富士市 御殿場市　裾野市 小山町

○指定河川洪水予報の発表状況

安倍川（静岡河川事務所・静岡地方気象台　共同発表）

発表日時	種類	洪水予報　発表番号
6 月 19 日 20 時 50 分	はん濫注意情報	安倍川洪水予報 第 1 号
6 月 19 日 22 時 20 分	はん濫注意情報	安倍川洪水予報 第 2 号
6 月 19 日 23 時 20 分	はん濫注意情報	安倍川洪水予報 第 3 号
6 月 20 日 00 時 10 分	はん濫注意情報	安倍川洪水予報 第 4 号
6 月 20 日 02 時 25 分	はん濫注意情報	安倍川洪水予報 第 5 号
6 月 20 日 04 時 50 分	はん濫注意情報解除	安倍川洪水予報 第 6 号

大井川（静岡河川事務所・静岡地方気象台　共同発表）

発表日時	種類	洪水予報　発表番号
6 月 20 日 00 時 40 分	はん濫注意情報	大井川洪水予報 第 1 号
6 月 20 日 02 時 45 分	はん濫注意情報	大井川洪水予報 第 2 号
6 月 20 日 04 時 20 分	はん濫注意情報解除	大井川洪水予報 第 3 号

狩野川（沼津河川国道事務所・静岡地方気象台　共同発表）

発表日時	種類	洪水予報　発表番号
6 月 19 日 22 時 15 分	はん濫注意情報	狩野川洪水予報 第 1 号
6 月 19 日 23 時 50 分	はん濫注意情報	狩野川洪水予報 第 2 号
6 月 20 日 02 時 00 分	はん濫注意情報解除	狩野川洪水予報 第 3 号

菊川（浜松河川国道事務所・静岡地方気象台　共同発表）

発表日時	種類	洪水予報　発表番号
6 月 19 日 19 時 55 分	はん濫注意情報	菊川洪水予報 第 1 号
6 月 19 日 22 時 30 分	はん濫注意情報解除	菊川洪水予報 第 2 号

３　主な被害の状況（静岡県調べ）

日時の記載がない項目については 6 月 20 日 10 時 00 分現在のものである。

○人的被害

死亡 1 名（沼津市）

重症 1 名（沼津市）

軽傷 17 名（沼津市 1 名、御前崎市 1 名、藤枝市 1 名、浜松市 9 名、湖西市 2 名、森市 1 名、掛川市 1 名、焼津市 1 名）

○住家被害

住家一部被害 7 件（森町 1 件、三島市 2 件、伊東市 2 件、清水町 2 件）

床下浸水 1 件（御殿場市 1 件）

非住家被害 15 件（沼津市 1 件、三島市 12 件、松崎町 1 件、吉田町 1 件

○停電の状況

［東京電力管内］　11,813 件（6 月 20 日 06：00 現在）

地区：沼津市、裾野市、南伊豆町、三島市、東伊豆町、河津町、下田市、清水町、伊豆市、御殿場市、函南町、松崎町、小山町

［中部電力管内］　167,100 件（6 月 20 日 06：00 現在）

地区：富士市、富士宮市、静岡市、焼津市、藤枝市、島田市、牧之原市、吉田町、川根本町、御前崎市、菊川市、掛川市、袋井市、磐田市、浜松市、湖西市、森市の各一部

○道路の状況

雨量規制　主要地方道：7 区間、一般県道：7 区間

崩土等　国道：3 区間、主要地方道：9 区間、一般県道：15 区間

○避難勧告発令状況

市町	原因種別	発令区域	発令日時	解除日時	対象世帯数	対象人数
浜松市	洪水	北区三ケ日町の一部	6 月 19 日 16 時 30 分	6 月 19 日 22 時 00 分	625	1831
伊豆市	洪水	中伊豆地区（八幡の一部）	6 月 19 日 21 時 30 分	6 月 19 日 23 時 30 分	58	174
掛川市	土砂災害	原田地区、原泉地区、倉真地区、日坂地区、東山地区	6 月 19 日 21 時 35 分	6 月 20 日 00 時 15 分	2495	5732
	浸水	曽我	6 月 19 日 20 時 45 分	6 月 19 日 22 時 35 分	1110	3100
伊東市	土砂災害	八代田地区	6 月 19 日 22 時 00 分	6 月 20 日 07 時 00 分	8	16
				計	4296	10853

４　部外機関への台風説明会等

・ 6 月 18 日 15 時 00 分から防災情報連絡会関係機関への説明　静岡地方気象台
・ 6 月 18 日 16 時 00 分から静岡県関連部局への説明　静岡県庁
・ 6 月 19 日 11 時 00 分から清水港台風・津波等対策協議会への説明　清水海上保安部

本件に関する問い合わせ先
静岡地方気象台　防災業務課
電話：054-286-3521

＊速報の内容について、私的使用又は引用等著作権法上認められた行為を除き、静岡地方気象台に無断で転載等を行うことはできません。また、引用を行う際は適宜の方法により、必ず出所（静岡地方気象台）を明示してください。速報の内容の全部又は一部について、静岡地方気象台に無断で改変を行うことはできません。