前線と平成28年台風第11号及び第9号に関する気象速報（平成28年8月20日から23日）

１．天気概況と社会的な影響
２．台風経路図
３．地上天気図、気象衛星赤外画像
４．高解像度降水ナウキャスト
５．アメダスによる実況
６．沿岸波浪実況図
７．統計開始以来の極値を更新した観測所
８．気象情報の発表状況
９．市町村等毎の警報の発表状況
１０．土砂災害警戒情報の発表状況
１１．指定河川洪水予報の発表状況

平成28年8月30日
札幌管区気象台

気象速報に関するお問い合わせ先
札幌管区気象台天気相談所（業務時間平日09：00～17：00）
電話011-611-0170

【値は速報値のため、後日修正する可能性があります。ご利用には留意願います。】

１．天気概況と社会的な影響

■天気概況

台風第11号は、20日9時に日本の東で発生し北西に進み、21日朝には東北地方の太平洋沿岸部に接近し、その後進路を北に変え**21日23時過ぎに釧路市付近に上陸**、オホーツク海で温帯低気圧に変わった。

一方、19日15時にマリアナ諸島で発生した**台風第9号**は、発達しながら日本の南を北上し、22日未明にかけて暴風域を伴いながら伊豆諸島に接近し、22日12時半頃に千葉県館山市付近に上陸した。その後、速度を早めて温帯低気圧の性質を帯びながら北上を続け、関東地方・東北地方を縦断し、**23日6時頃、北海道日高地方新ひだか町付近に再上陸**、オホーツク海で温帯低気圧に変わった。

北海道地方は20日から23日にかけ、**停滞前線**や相次ぐ台風の接近・通過により、広い範囲で記録的な大雨となり、20日から23日までの総雨量は、根室地方の糸櫛別で296.0ミリ、羅臼や日高地方の日高門別で291.5ミリなどを観測した。

大雨の影響で、オホーツク海側の常呂川と日本海側の石狩川下流が氾濫し、「氾濫発生情報」が発表された。

8月17日に襟裳岬付近に上陸した台風第7号を含めると北海道には一週間に３個の台風が上陸した。

■社会的な影響

記録的な大雨となった影響で、多くの河川が氾濫し、住家の床上・床下浸水が相次いだ。また各地で土砂災害が発生し、住家の一部損壊などがあった。

浸水や土砂災害のおそれから多くの市町村で数日間にわたり避難指示・避難勧告が発令された。

交通関係では国道・道道の通行止めやJRの運休などが発生した。

北海道調べ（8月25日15:00現在）

２．台風経路図（速報値）台風第１１号

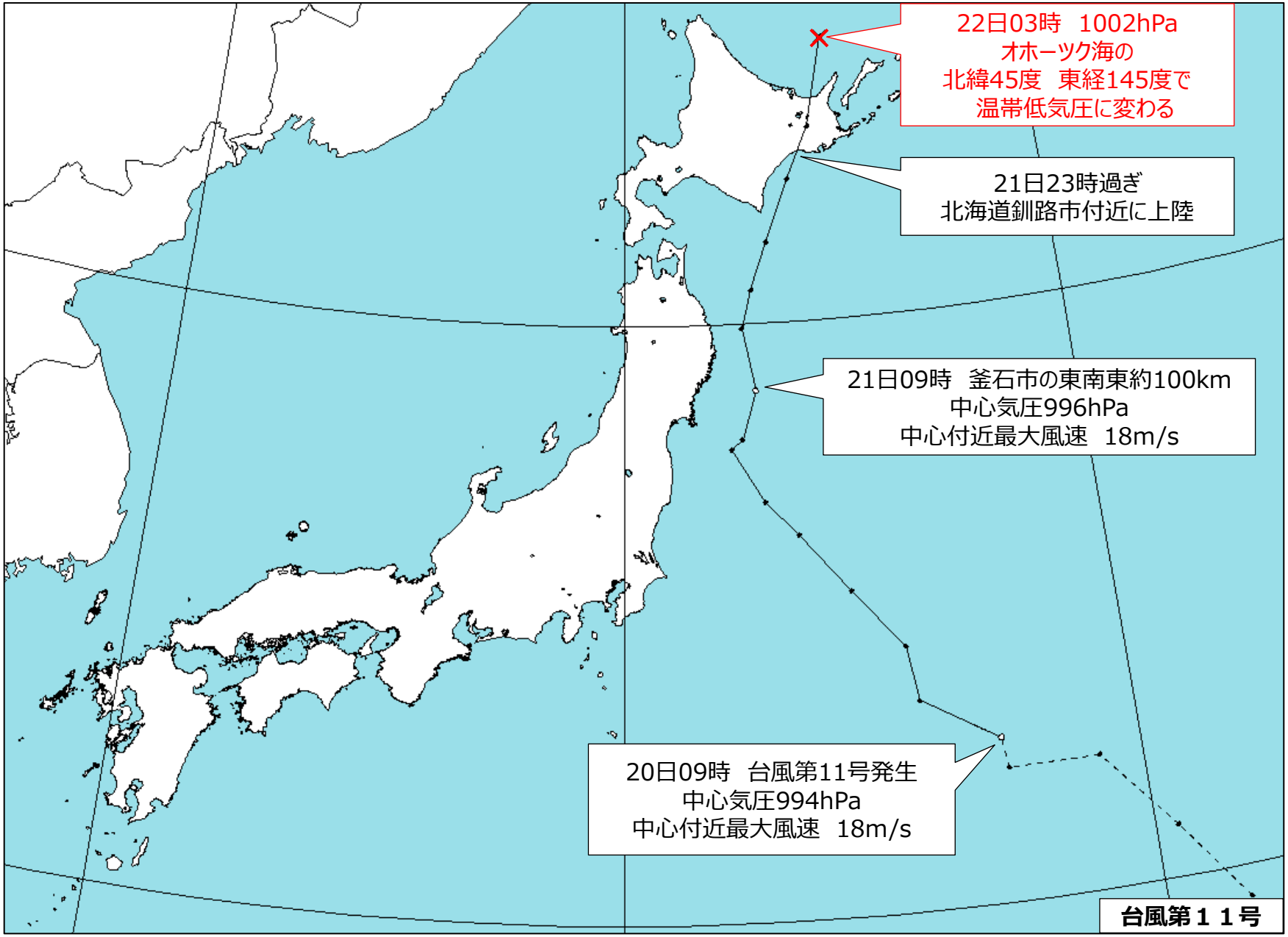

台風経路図（速報値）台風第９号

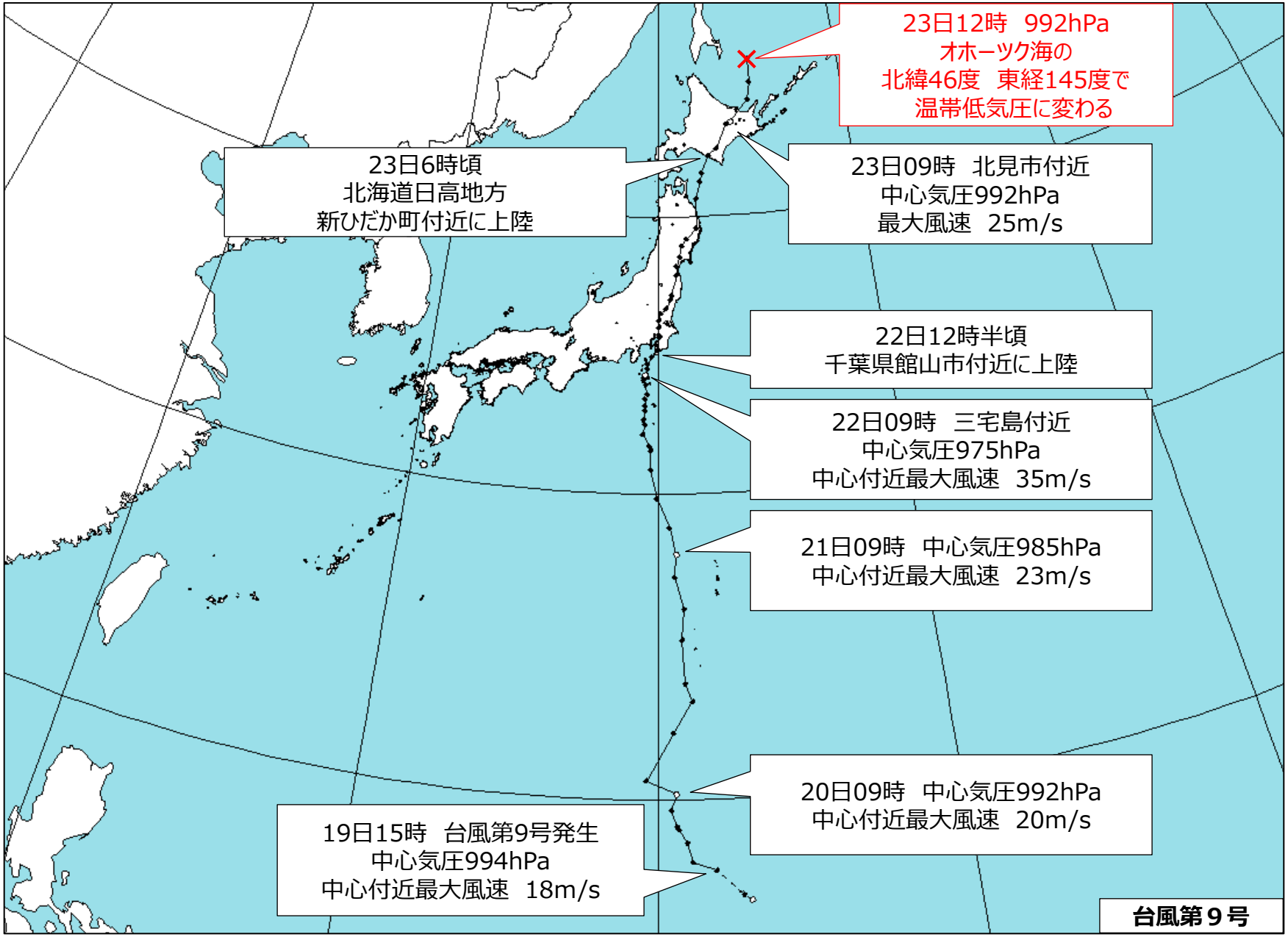

3．地上天気図、気象衛星赤外画像

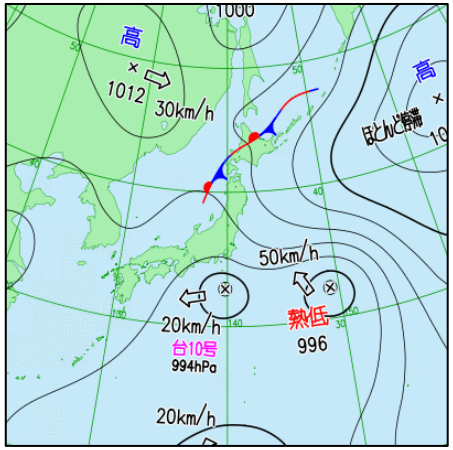

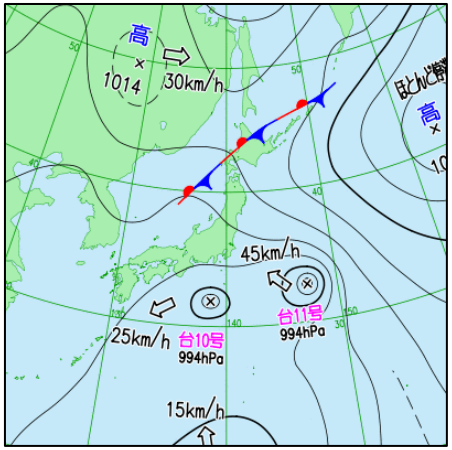

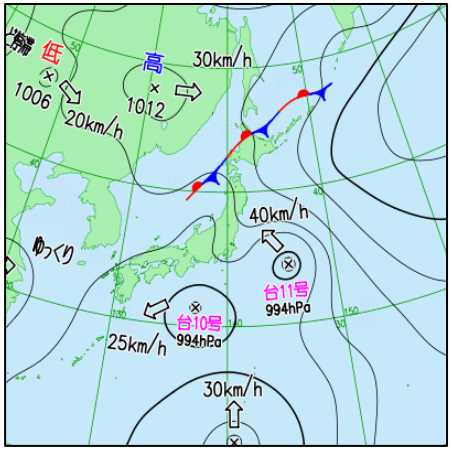

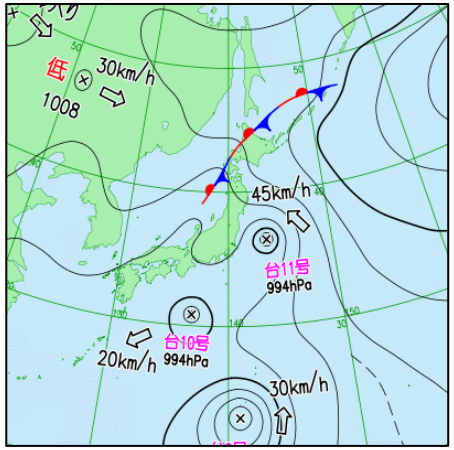

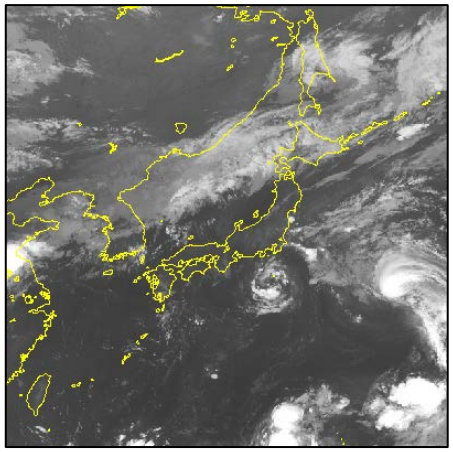

20日03時

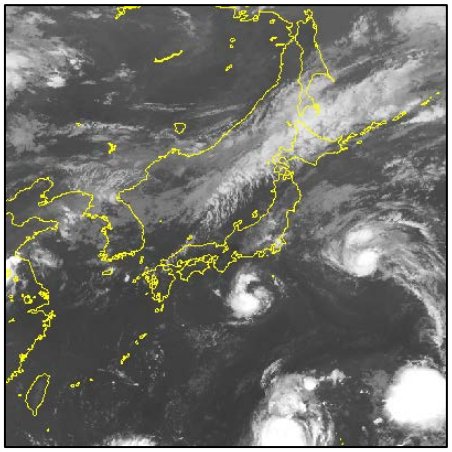

20日09時

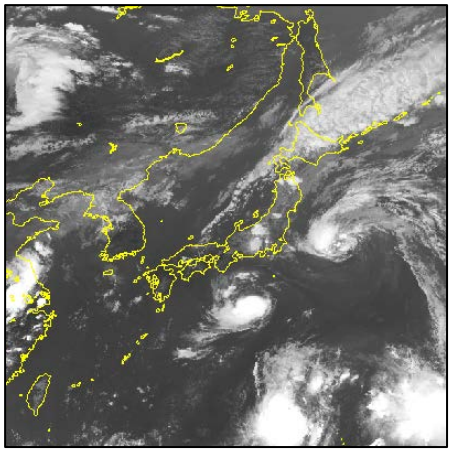

20日15時

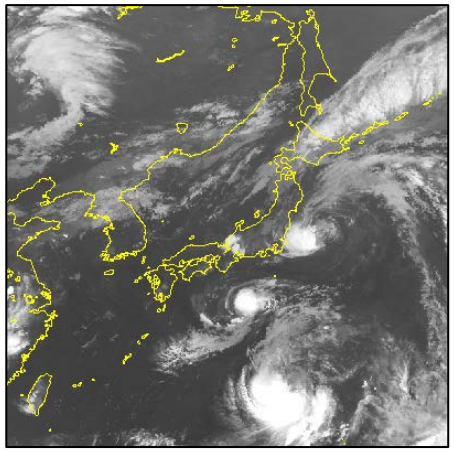

20日21時

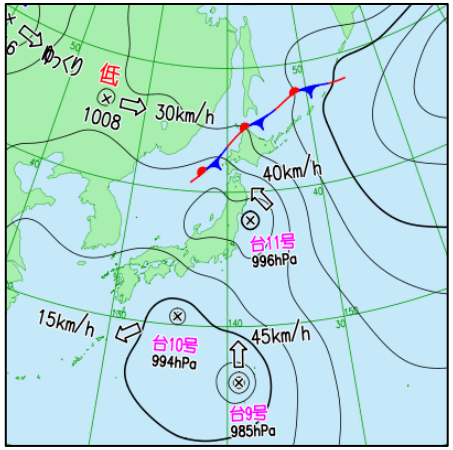

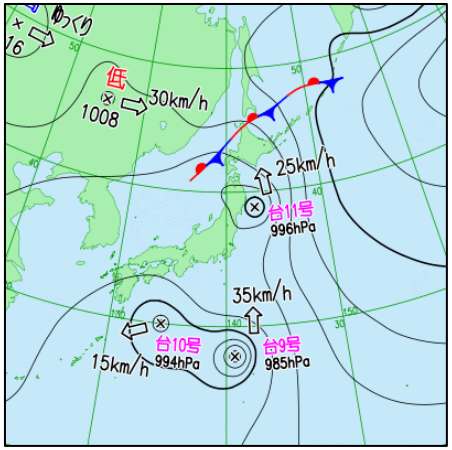

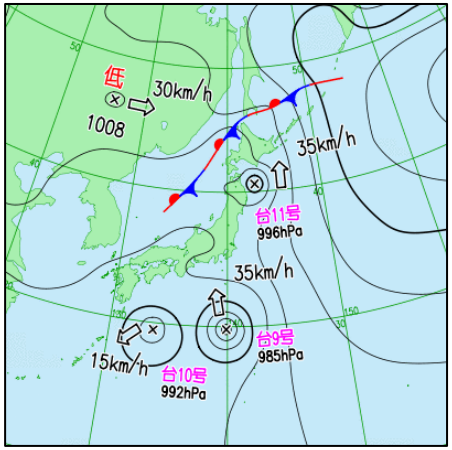

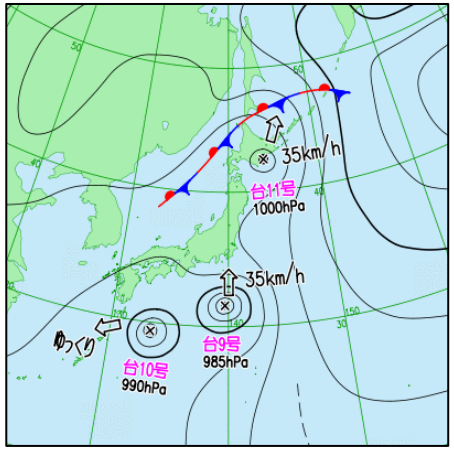

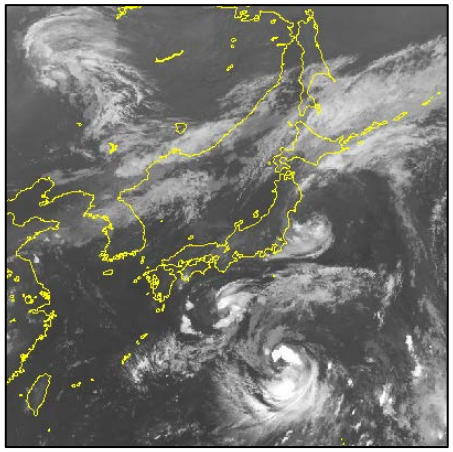

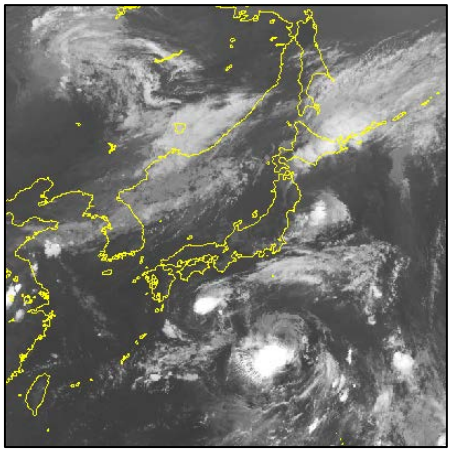

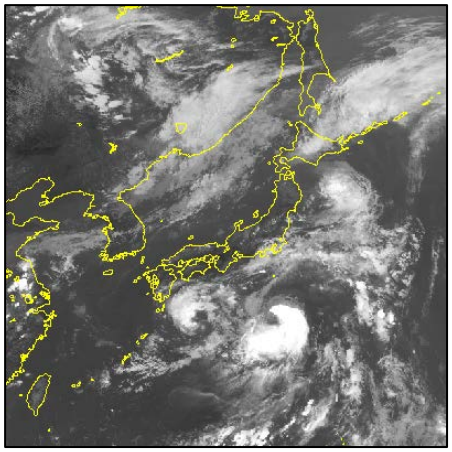

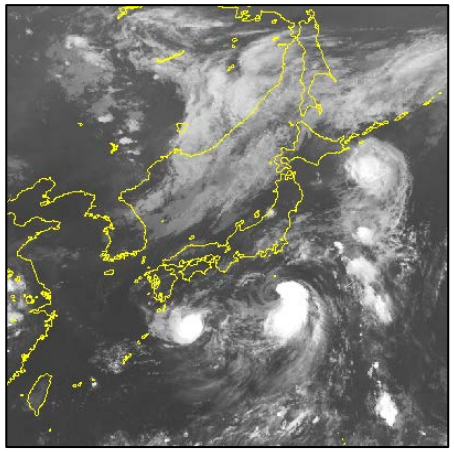

21日03時　　21日09時　　21日15時　　21日21時

台風第11号は21日23時過ぎ
北海道釧路市付近に上陸

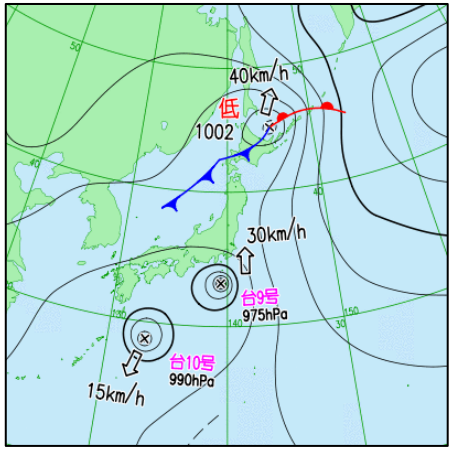

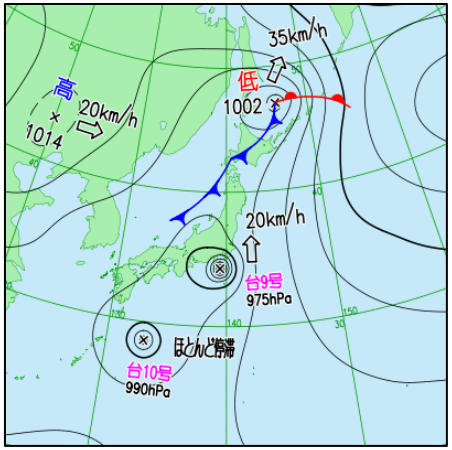

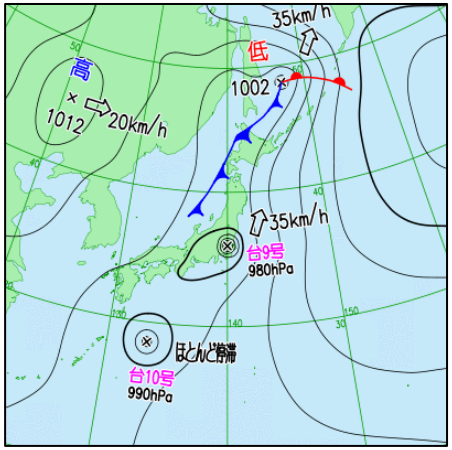

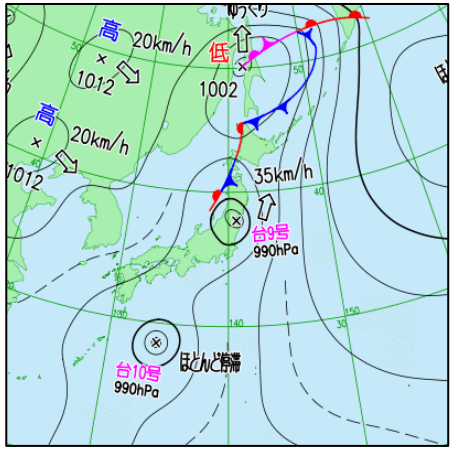

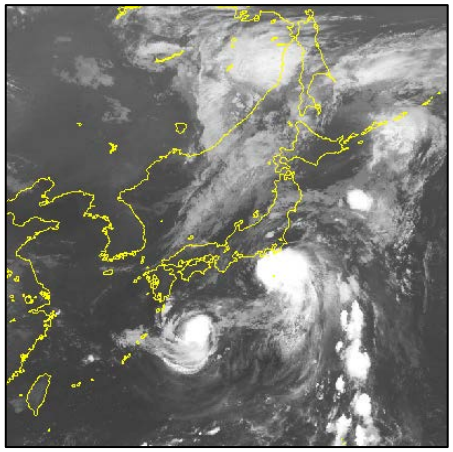

22日03時

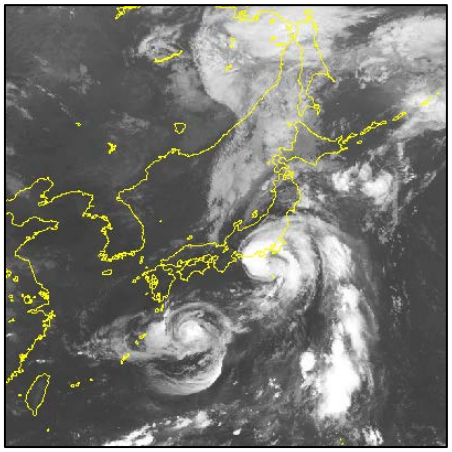

22日09時

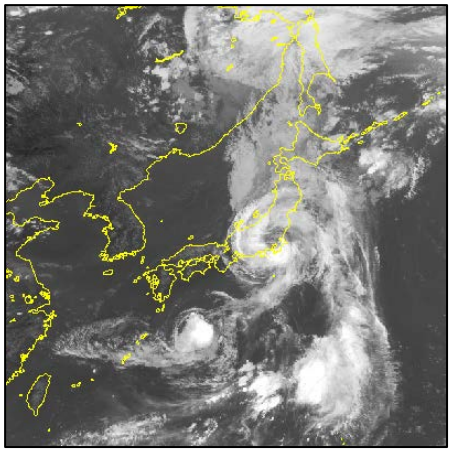

22日15時

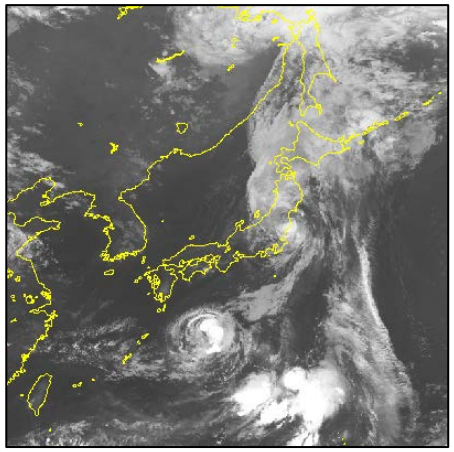

22日21時

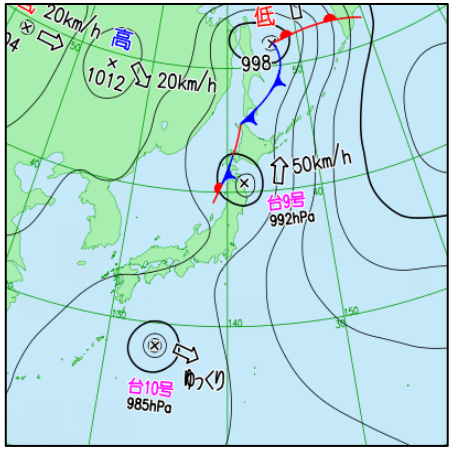

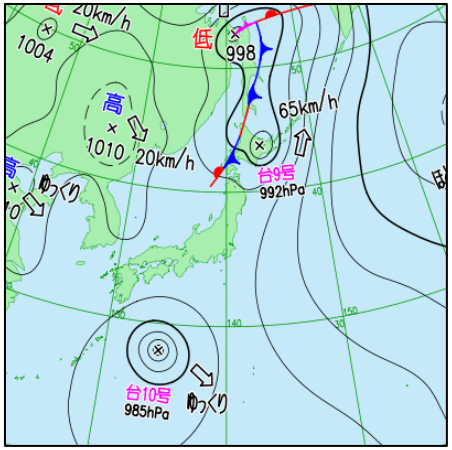

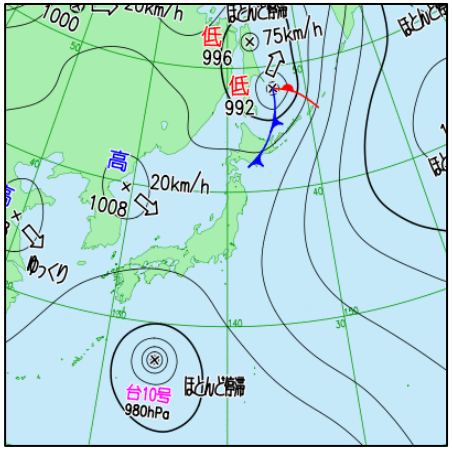

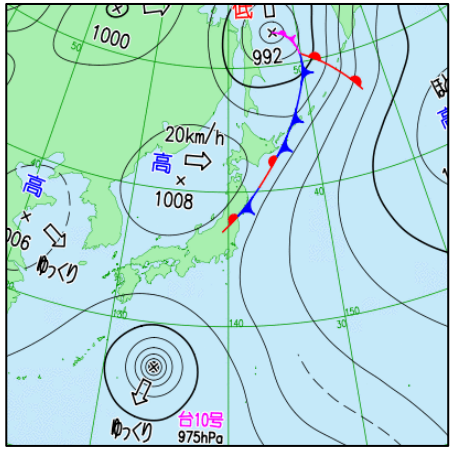

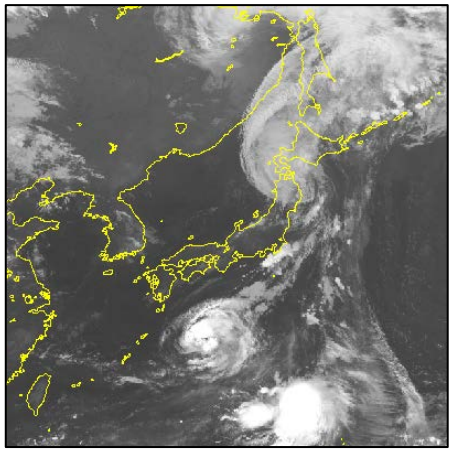

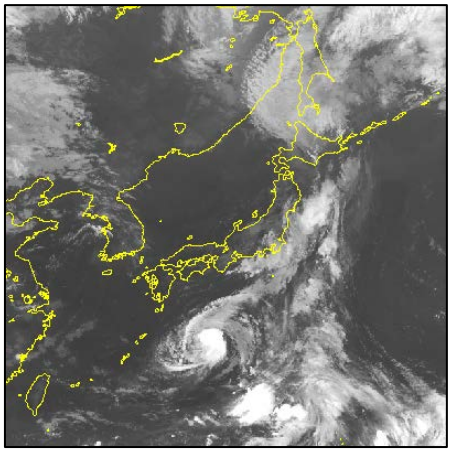

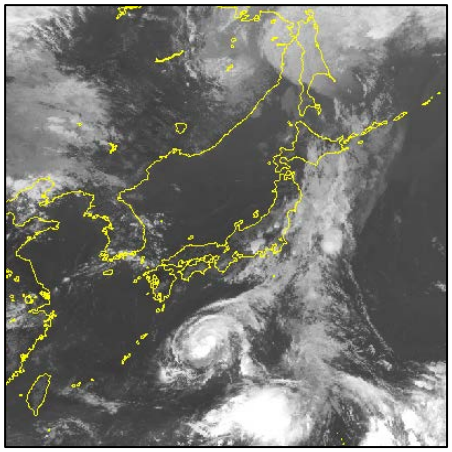

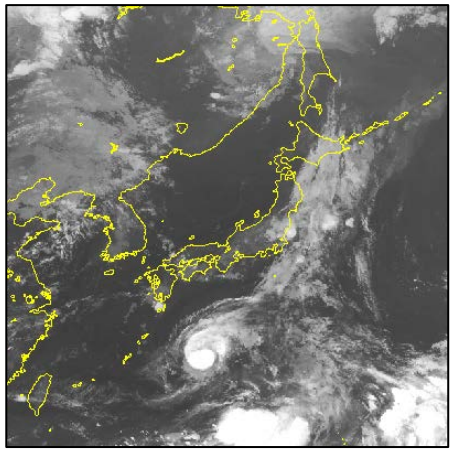

23日03時　23日09時　23日15時　23日21時

台風第9号は23日6時頃
北海道日高地方の新ひだか町
付近に上陸

４．高解像度降水ナウキャスト

8月20日

台風第11号の北上に伴い、停滞していた前線が活発となり、上川地方や空知地方を中心に午前中から集中的に非常に激しい雨が降り、午後には東部に広がった。これらの地域では、土砂災害や洪水の危険度が一気に高まった。中空知の赤平では、日最大1時間降水量52.0ミリ、日降水量173.5ミリを観測した。

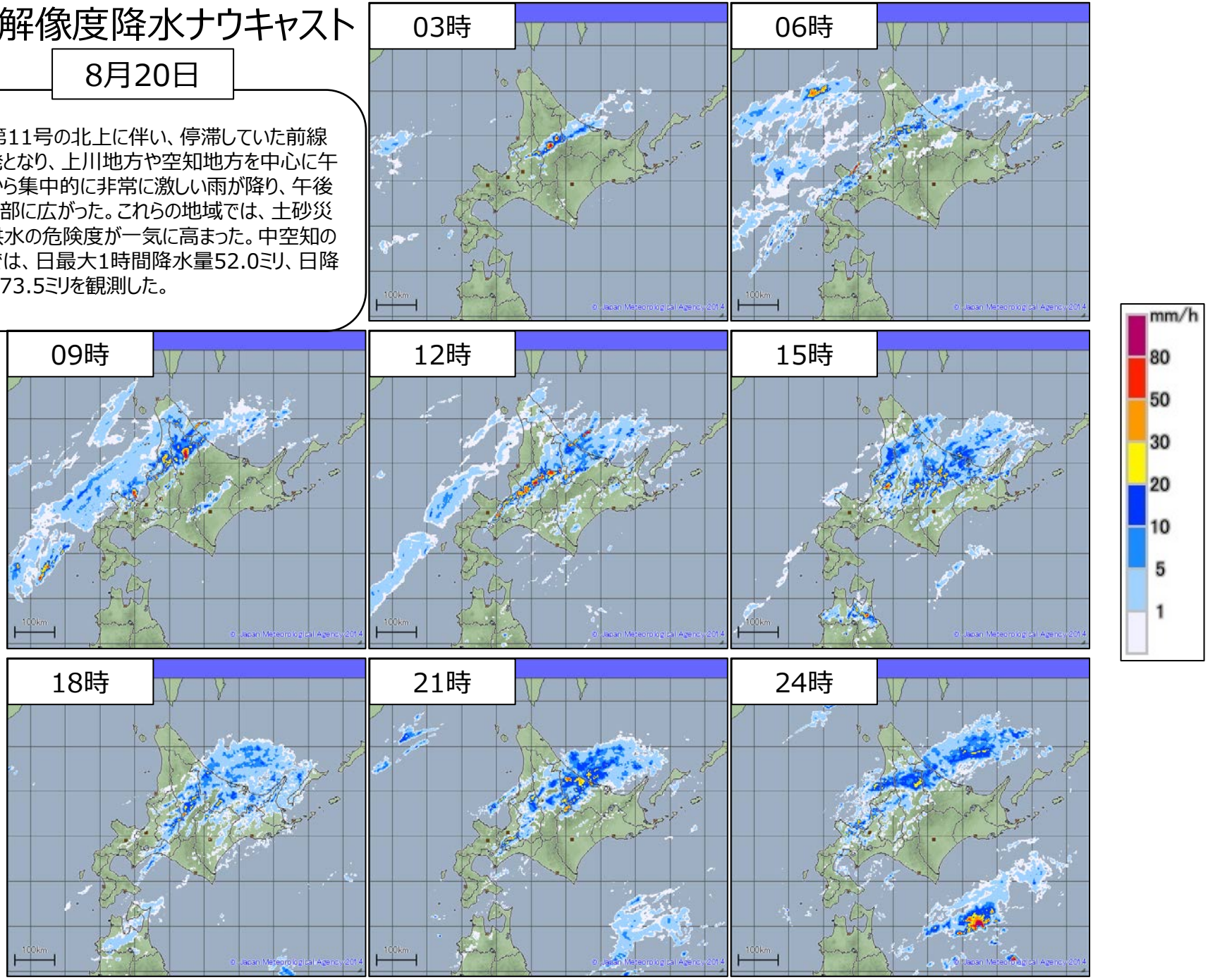

8月21日

台風第11号の通過に伴い、太平洋側とオホーツク海側で朝から昼過ぎをピークに激しい雨となった。東部では前日からの大雨により、土砂災害や洪水の危険度がさらに増した。根室北部の羅臼では、日最大1時間降水量37.5ミリ、根室北部の糸櫛別では、日降水量144.5ミリを観測した。また、1時00分に常呂川はん濫発生情報を発表した。

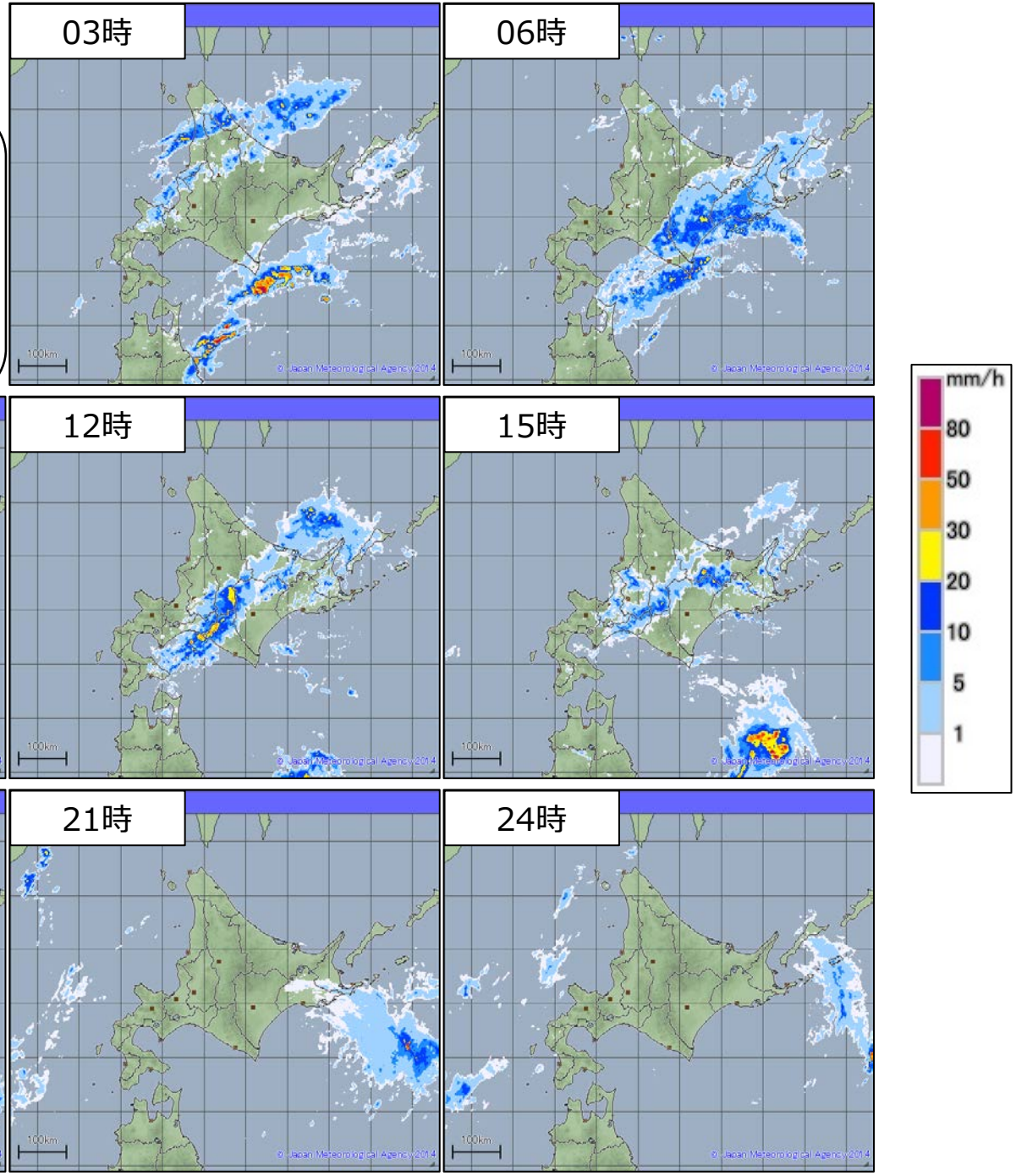

8月22日

前線が北海道付近に停滞し、日本海側で明け方から局地的に強い雨が降り始め、午後には東部に広がった。雨雲の動きが早く、集中して続く雨にはならなかったが、連日の雨で土砂災害や洪水の危険度は高まった状態が続いた。檜山北部の熊石では、日最大1時間降水量29.0ミリ、根室北部の上標津で日降水量78.5ミリを観測した。

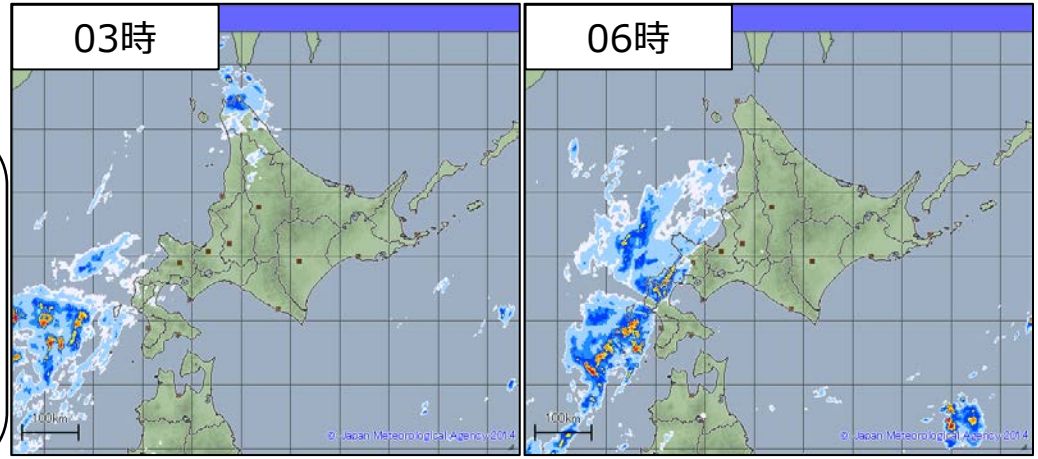

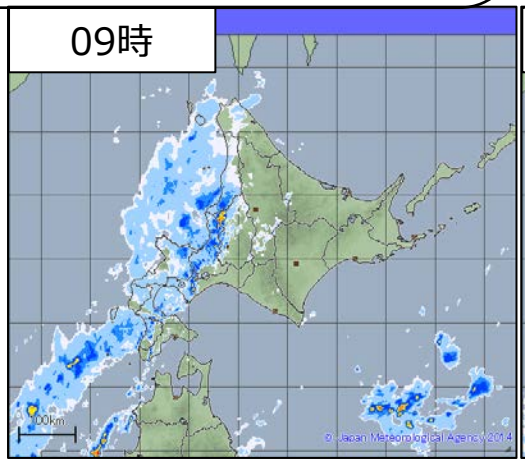

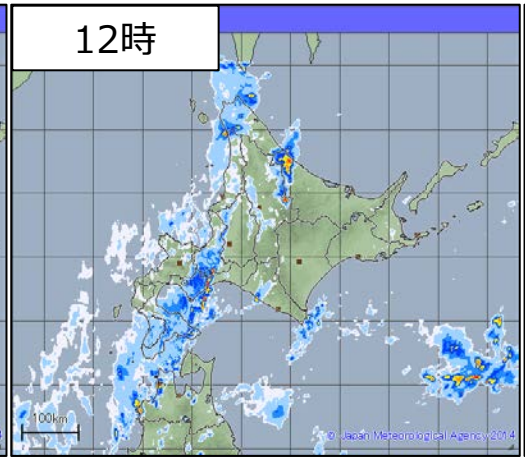

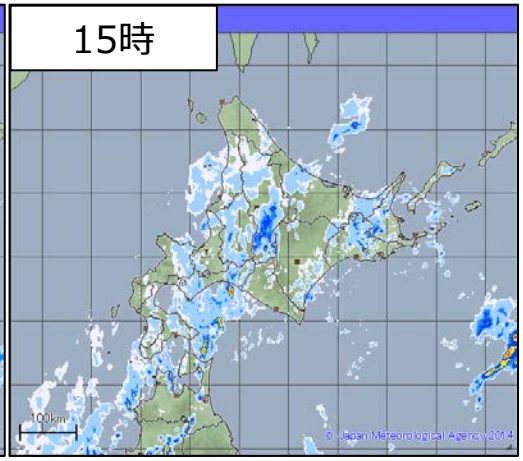

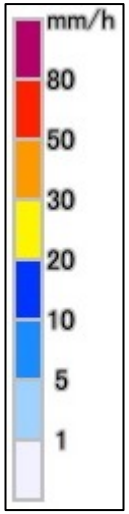

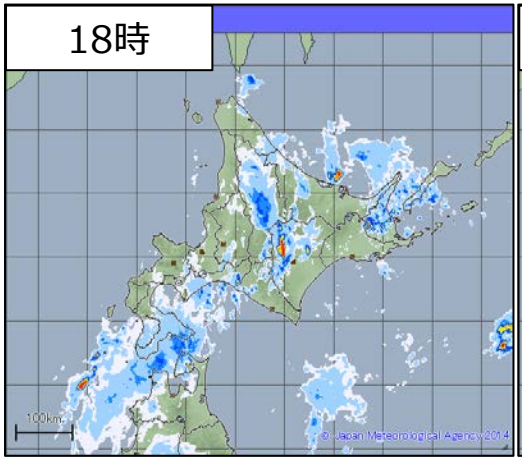

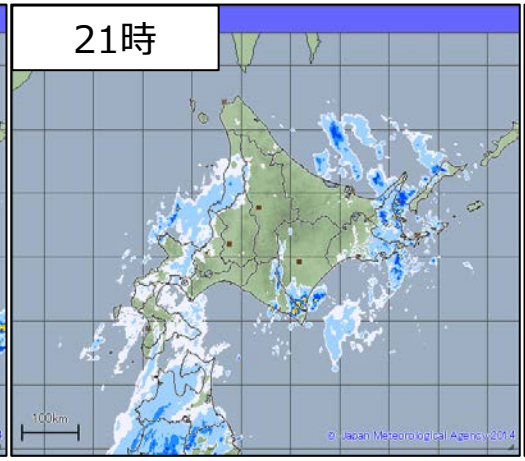

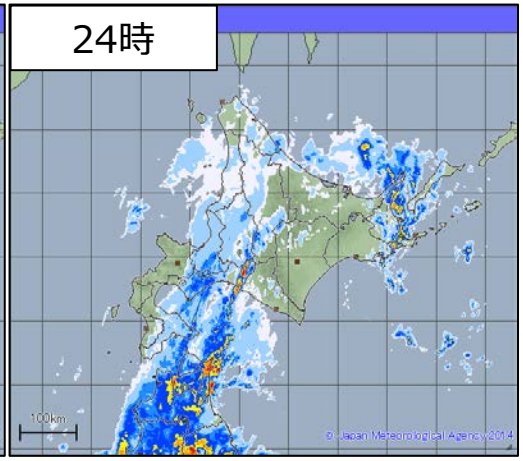

8月23日

台風第9号は中心の北西側に特に強い雨雲を伴っており、明け方から朝にかけて特に日高地方や大雪山系周辺で集中的な大雨となった。昼前に一連の雨は終息したが、土砂災害や洪水の危険度が高い状態は続いた。日高中部の静内では、日最大1時間降水量65.0ミリ、上川中部の白金では日降水量180.0ミリを観測した。
また、15時40分に石狩川下流はん濫発生情報を発表した。

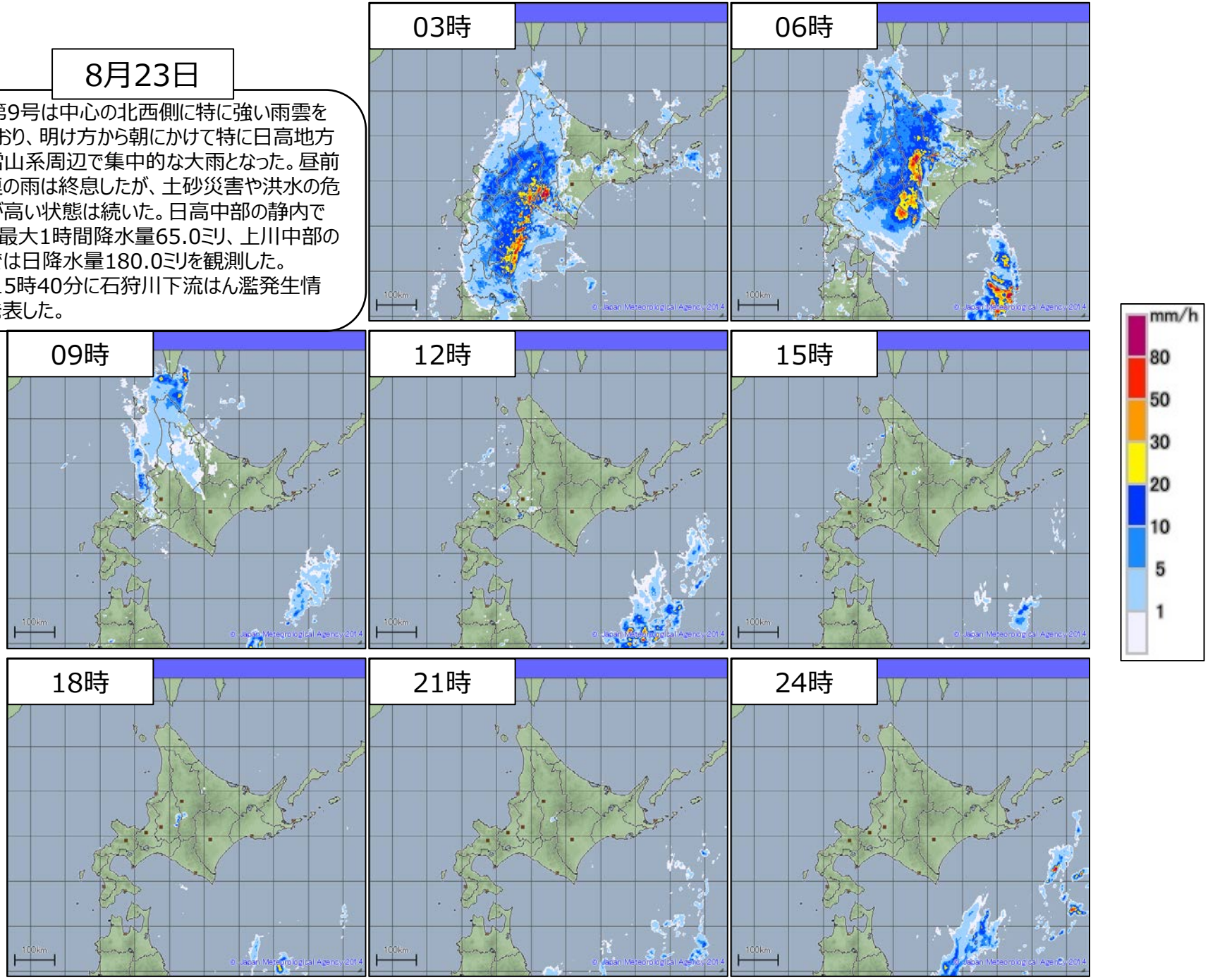

5．アメダスによる実況

日降水量（8月20日）

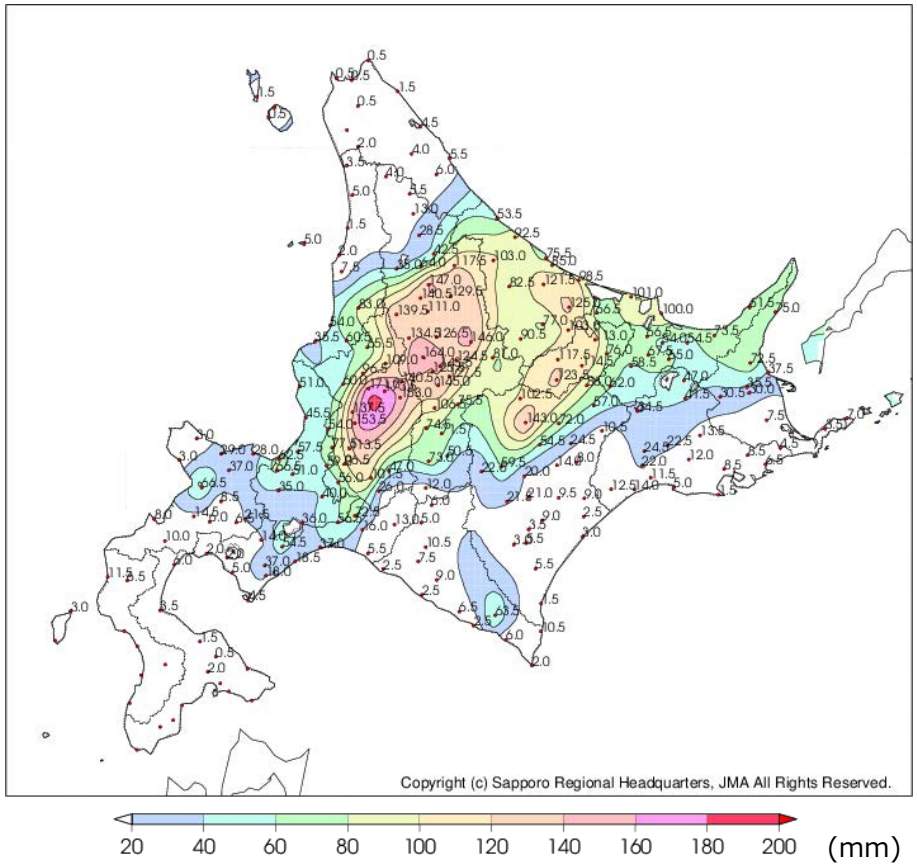

順位	地点名		市町村等をまとめた地域	日降水量(mm)
1	赤平	ｱｶﾋﾞﾗ	中空知	173.5
2	滝川	ﾀｷｶﾜ	中空知	171.0
3	旭川	ｱｻﾋｶﾜ	上川中部	164.0
4	美唄	ﾋﾞﾊﾞｲ	南空知	153.5
5	芦別	ｱｼﾍﾞﾂ	中空知	153.0
6	士別	ｼﾍﾞﾂ	上川北部	147.0
7	上川	ｶﾐｶﾜ	上川中部	146.0
8	美瑛	ﾋﾞｴｲ	上川中部	145.0
9	東川	ﾋｶﾞｼｶﾜ	上川中部	143.5
10	ぬかびら源泉郷	ﾇｶﾋﾞﾗｹﾞﾝｾﾝｷｮｳ	十勝北部	143.0

1時間降水量の日最大値（8月20日）

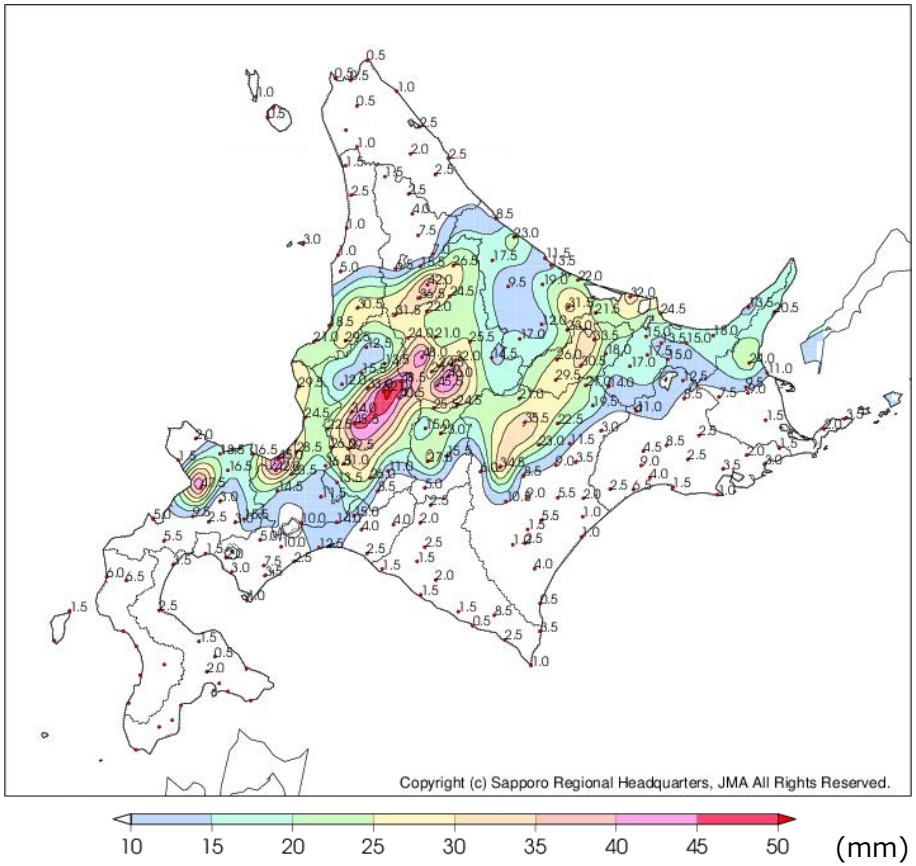

順位	地点名		市町村等をまとめた地域	日最大1時間降水量(mm)	起時(JST)
1	赤平	ｱｶﾋﾞﾗ	中空知	52.0	20日12:41
2	新城	ｼﾝｼﾞｮｳ	中空知	48.5	20日12:40
3	旭川	ｱｻﾋｶﾜ	上川中部	48.0	20日12:59
4	共和	ｷｮｳﾜ	後志西部	47.5	20日08:01
5	志比内	ｼﾋﾞﾅｲ	上川中部	46.0	20日11:59
6	美瑛	ﾋﾞｴｲ	上川中部	45.5	20日11:57
7	美唄	ﾋﾞﾊﾞｲ	南空知	45.5	20日12:40
8	山口	ﾔﾏｸﾞﾁ	石狩中部	45.0	20日13:28
9	士別	ｼﾍﾞﾂ	上川北部	42.0	20日08:55
10	手稲山	ﾃｲﾈﾔﾏ	石狩中部	42.0	20日13:23

アメダスによる実況

日降水量（8月21日）

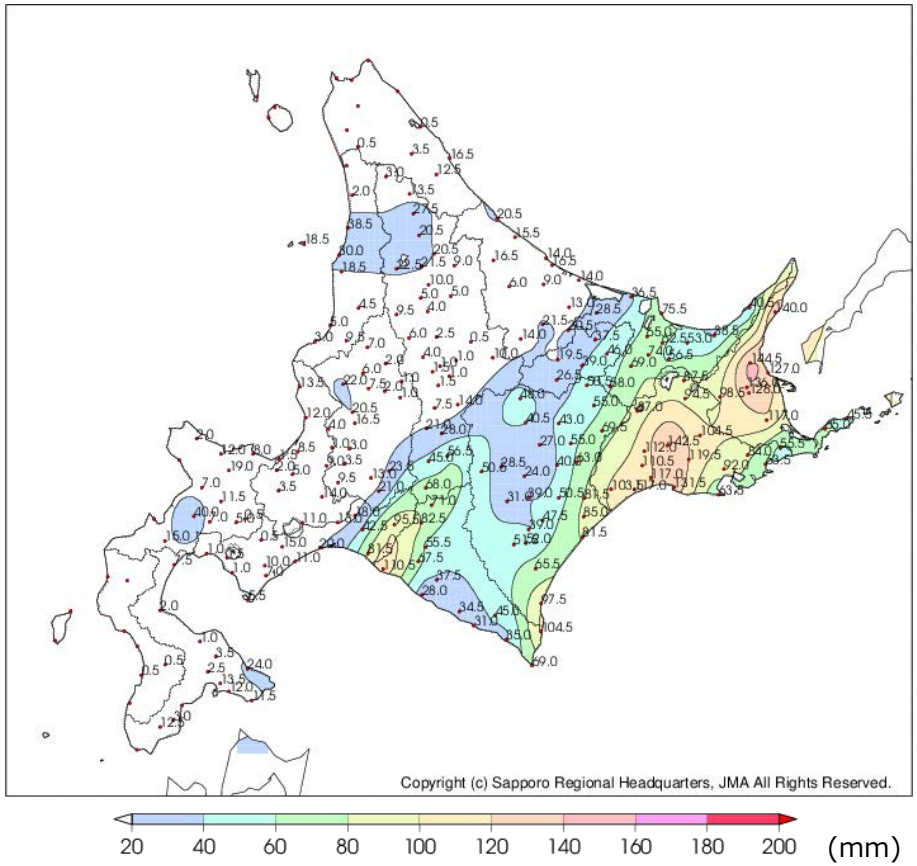

順位	地点名		市町村等をまとめた地域	日降水量(mm)
1	糸櫛別	ｲﾄｸｼﾍﾞﾂ	根室北部	144.5
2	鶴居	ﾂﾙｲ	釧路中部	142.5
3	羅臼	ﾗｳｽ	根室北部	140.0
4	根室中標津	ﾈﾑﾛﾅｶｼﾍﾞﾂ	根室北部	136.0
5	釧路	ｸｼﾛ	釧路南西部	131.5
6	中標津	ﾅｶｼﾍﾞﾂ	根室北部	128.0
7	標津	ｼﾍﾞﾂ	根室北部	127.0
8	塘路	ﾄｳﾛ	釧路中部	119.5
9	別海	ﾍﾞﾂｶｲ	根室中部	117.0
10	鶴丘	ﾂﾙｵｶ	釧路南西部	117.0

1時間降水量の日最大値（8月21日）

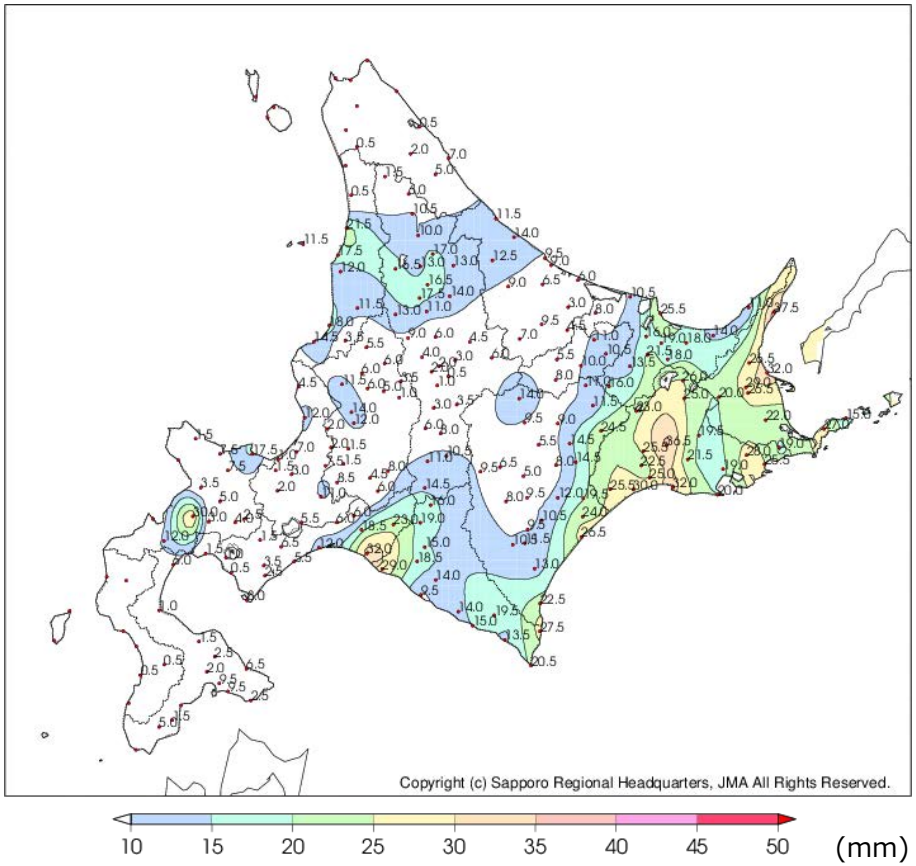

順位	地点名		市町村等をまとめた地域	日最大1時間降水量(mm)	起時(JST)
1	羅臼	ﾗｳｽ	根室北部	37.5	21日11:17
2	鶴居	ﾂﾙｲ	釧路中部	36.5	21日09:49
3	標津	ｼﾍﾞﾂ	根室北部	32.0	21日10:23
4	釧路	ｸｼﾛ	釧路南西部	32.0	21日09:28
5	鵡川	ﾑｶﾜ	胆振東部	32.0	21日13:17
6	蘭越	ﾗﾝｺｼ	後志西部	30.0	21日01:32
7	白糠	ｼﾗﾇｶ	釧路南西部	30.0	21日09:13
8	根室中標津	ﾈﾑﾛﾅｶｼﾍﾞﾂ	根室北部	29.0	21日10:09
9	日高門別	ﾋﾀﾞｶﾓﾝﾍﾞﾂ	日高西部	29.0	21日09:17
10	茶内原野	ﾁｬﾅｲｹﾞﾝﾔ	釧路南東部	28.0	21日07:15

アメダスによる実況

日降水量（8月22日）

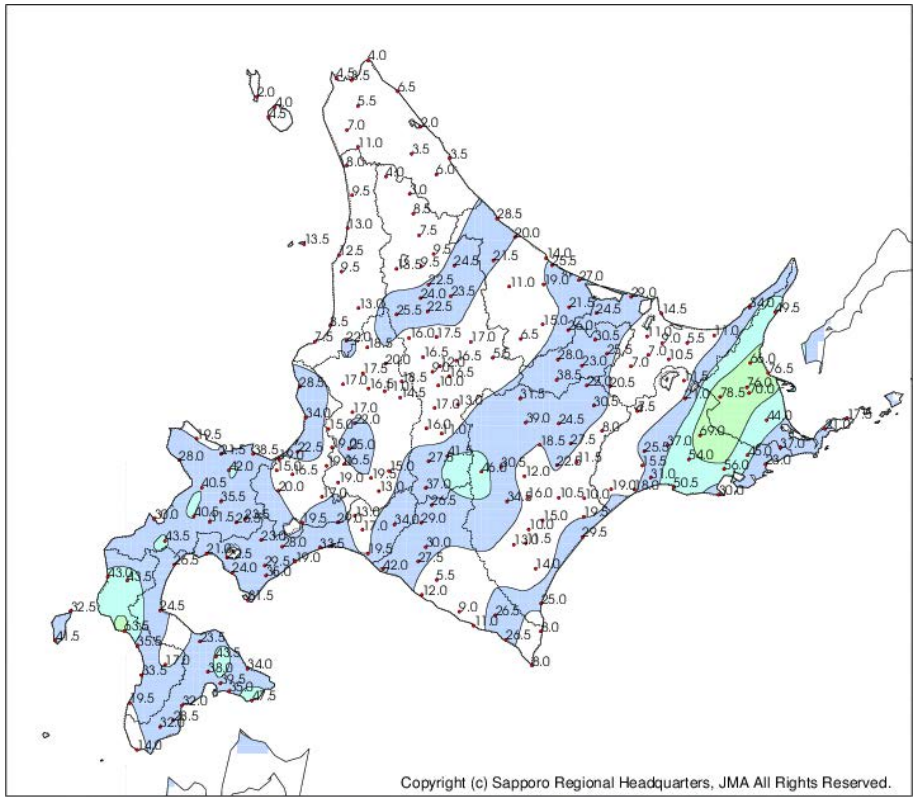

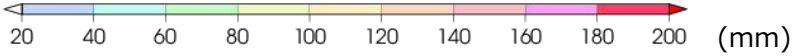

順位	地点名		市町村等をまとめた地域	日降水量(mm)
1	上標津	ｶﾐｼﾍﾞﾂ	根室北部	78.5
2	標津	ｼﾍﾞﾂ	根室北部	76.5
3	根室中標津	ﾈﾑﾛﾅｶｼﾍﾞﾂ	根室北部	76.0
4	中標津	ﾅｶｼﾍﾞﾂ	根室北部	70.0
5	標茶	ｼﾍﾞﾁｬ	釧路中部	69.0
6	糸櫛別	ｲﾄｸｼﾍﾞﾂ	根室北部	66.0
7	熊石	ｸﾏｲｼ	檜山北部	63.5
8	太田	ｵｵﾀ	釧路南東部	56.0
9	塘路	ﾄｳﾛ	釧路中部	54.0
10	釧路	ｸｼﾛ	釧路南西部	50.5

1時間降水量の日最大値（8月22日）

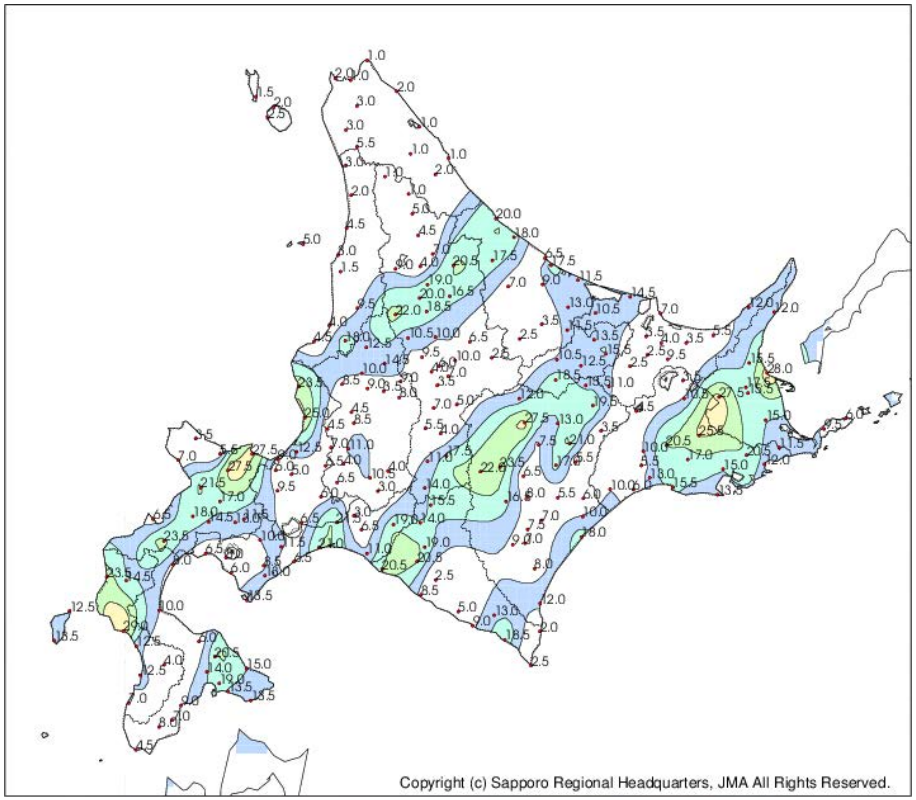

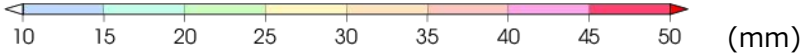

順位	地点名		市町村等をまとめた地域	日最大1時間降水量(mm)	起時(JST)
1	熊石	ｸﾏｲｼ	檜山北部	29.0	22日19:19
2	標津	ｼﾍﾞﾂ	根室北部	28.0	22日23:53
3	小樽	ｵﾀﾙ	後志北部	27.5	22日08:08
4	赤井川	ｱｶｲｶﾞﾜ	後志北部	27.5	22日07:44
5	上標津	ｶﾐｼﾍﾞﾂ	根室北部	27.5	22日18:00
6	ぬかびら源泉郷	ﾇｶﾋﾞﾗｹﾞﾝｾﾝｷｮｳ	十勝北部	27.5	22日19:09
7	標茶	ｼﾍﾞﾁｬ	釧路中部	25.5	22日16:57
8	厚田	ｱﾂﾀ	石狩北部	25.0	22日09:05
9	浜益	ﾊﾏﾏｽ	石狩北部	23.5	22日08:51
10	黒松内	ｸﾛﾏﾂﾅｲ	後志西部	23.5	22日06:36

アメダスによる実況

日降水量（8月23日）

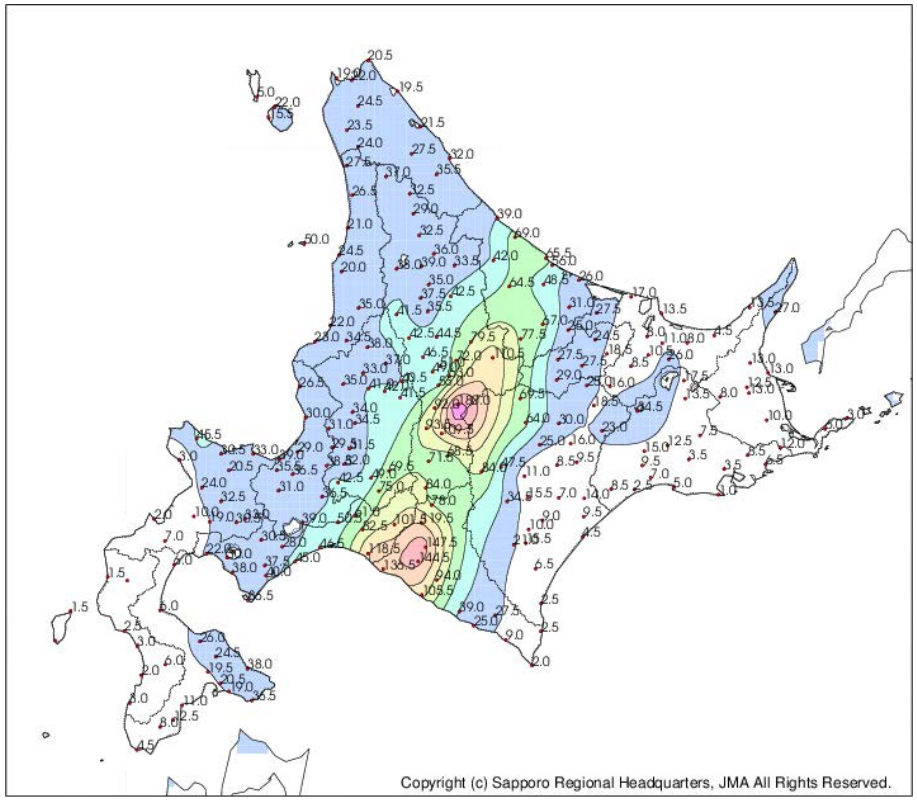

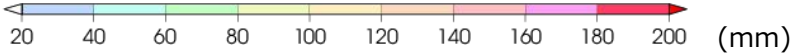

順位	地点名		市町村等をまとめた地域	日降水量(mm)
1	白金	ｼﾛｶﾞﾈ	上川中部	180.0
2	旭	ｱｻﾋ	日高西部	147.5
3	新和	ｼﾝﾜ	日高中部	144.5
4	日高門別	ﾋﾀﾞｶﾓﾝﾍﾞﾂ	日高西部	136.5
5	仁世宇	ﾆｾｳ	日高西部	119.5
6	鵡川	ﾑｶﾜ	胆振東部	118.5
7	層雲峡	ｿｳｳﾝｷｮｳ	上川中部	110.5
8	麓郷	ﾛｸｺﾞｳ	上川南部	109.5
9	静内	ｼｽﾞﾅｲ	日高中部	105.5
10	穂別	ﾎﾍﾞﾂ	胆振東部	101.5

1時間降水量の日最大値（8月23日）

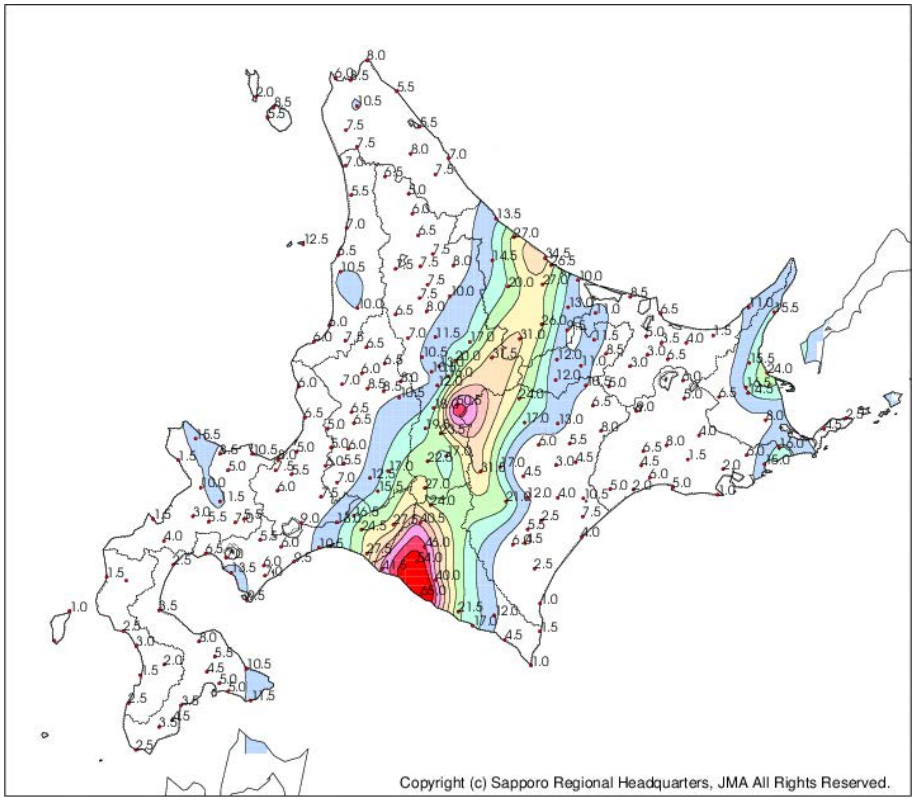

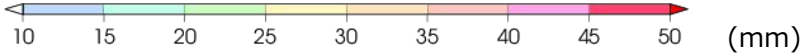

順位	地点名		市町村等をまとめた地域	日最大1時間降水量(mm)	起時(JST)
1	静内	ｼｽﾞﾅｲ	日高中部	65.0	23日05:48
2	新和	ｼﾝﾜ	日高中部	54.0	23日05:01
3	白金	ｼﾛｶﾞﾈ	上川中部	50.5	23日06:15
4	旭	ｱｻﾋ	日高西部	46.0	23日05:08
5	日高門別	ﾋﾀﾞｶﾓﾝﾍﾞﾂ	日高西部	41.5	23日03:07
6	仁世宇	ﾆｾｳ	日高西部	40.5	23日05:06
7	笹山	ｻｻﾔﾏ	日高中部	40.0	23日05:45
8	紋別	ﾓﾝﾍﾞﾂ	紋別北部	34.5	23日07:06
9	層雲峡	ｿｳｳﾝｷｮｳ	上川中部	31.5	23日06:22
10	新得	ｼﾝﾄｸ	十勝北部	31.5	23日06:09

アメダスによる実況

降水量合計（8月20日から23日）

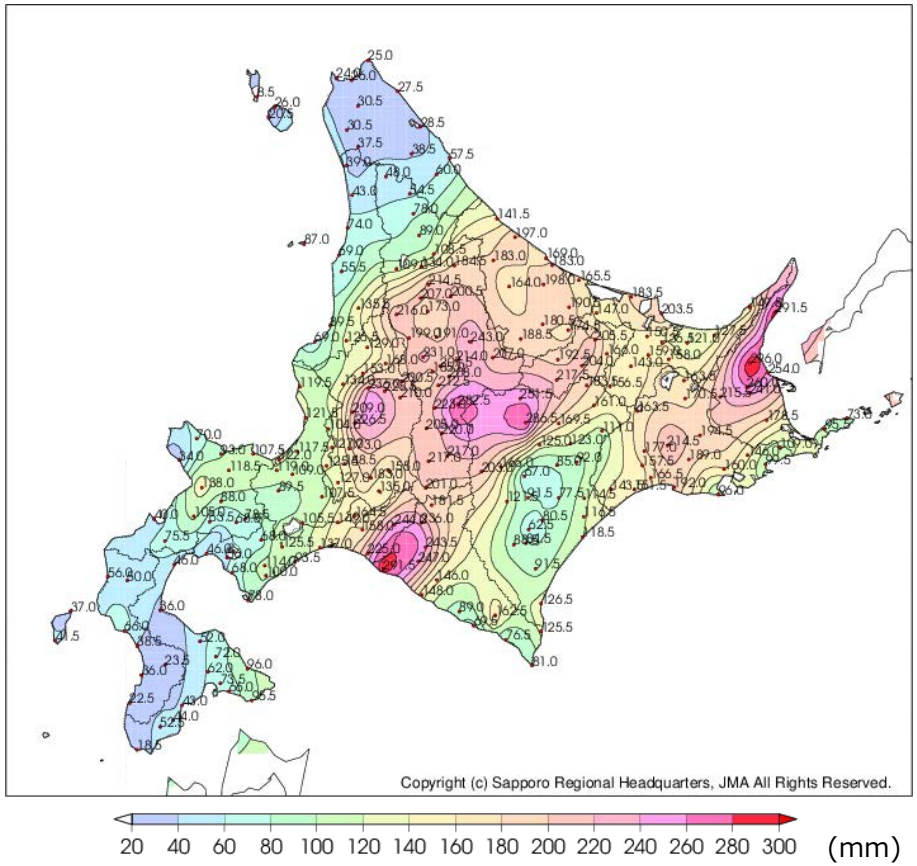

順位	地点名		市町村等をまとめた地域	降水量合計(mm)
1	糸櫛別	ｲﾄｸｼﾍﾞﾂ	根室北部	296.0
2	羅臼	ﾗｳｽ	根室北部	291.5
3	日高門別	ﾋﾀﾞｶﾓﾝﾍﾞﾂ	日高西部	291.5
4	ぬかびら源泉郷	ﾇｶﾋﾞﾗｹﾞﾝｾﾝｷｮｳ	十勝北部	286.5
5	白金	ｼﾛｶﾞﾈ	上川中部	282.5
6	根室中標津	ﾈﾑﾛﾅｶｼﾍﾞﾂ	根室北部	260.0
7	標津	ｼﾍﾞﾂ	根室北部	254.0
8	三股	ﾐﾂﾏﾀ	十勝北部	251.5
9	新和	ｼﾝﾜ	日高中部	247.0
10	穂別	ﾎﾍﾞﾂ	胆振東部	244.0

1時間雨量の最大値（8月20日から23日）

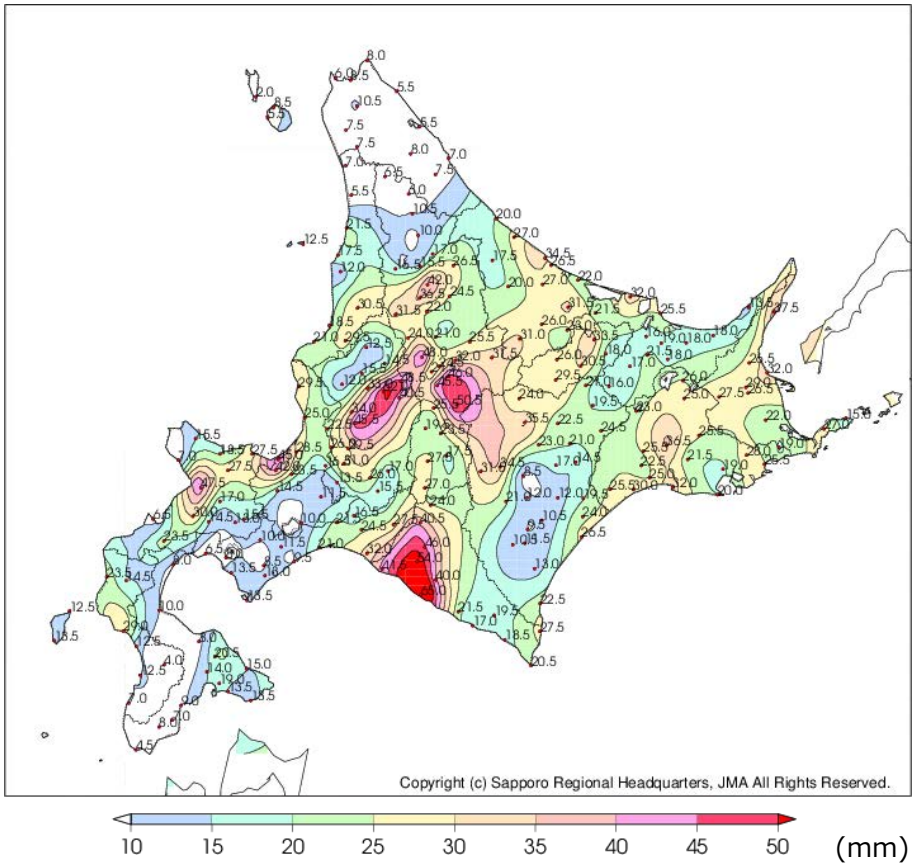

順位	地点名		市町村等をまとめた地域	最大1時間降水量(mm)	起時(JST)
1	静内	ｼｽﾞﾅｲ	日高中部	65.0	23日05:48
2	新和	ｼﾝﾜ	日高中部	54.0	23日05:01
3	赤平	ｱｶﾋﾞﾗ	中空知	52.0	20日12:41
4	白金	ｼﾛｶﾞﾈ	上川中部	50.5	23日06:15
5	新城	ｼﾝｼﾞｮｳ	中空知	48.5	20日12:40
6	旭川	ｱｻﾋｶﾜ	上川中部	48.0	20日12:59
7	共和	ｷｮｳﾜ	後志西部	47.5	20日08:01
8	志比内	ｼﾋﾞﾅｲ	上川中部	46.0	20日11:59
9	旭	ｱｻﾋ	日高西部	46.0	23日05:08
10	美瑛	ﾋﾞｴｲ	上川中部	45.5	20日11:57

台風第11号関連

最大風速（8月21日00時～22日12時）

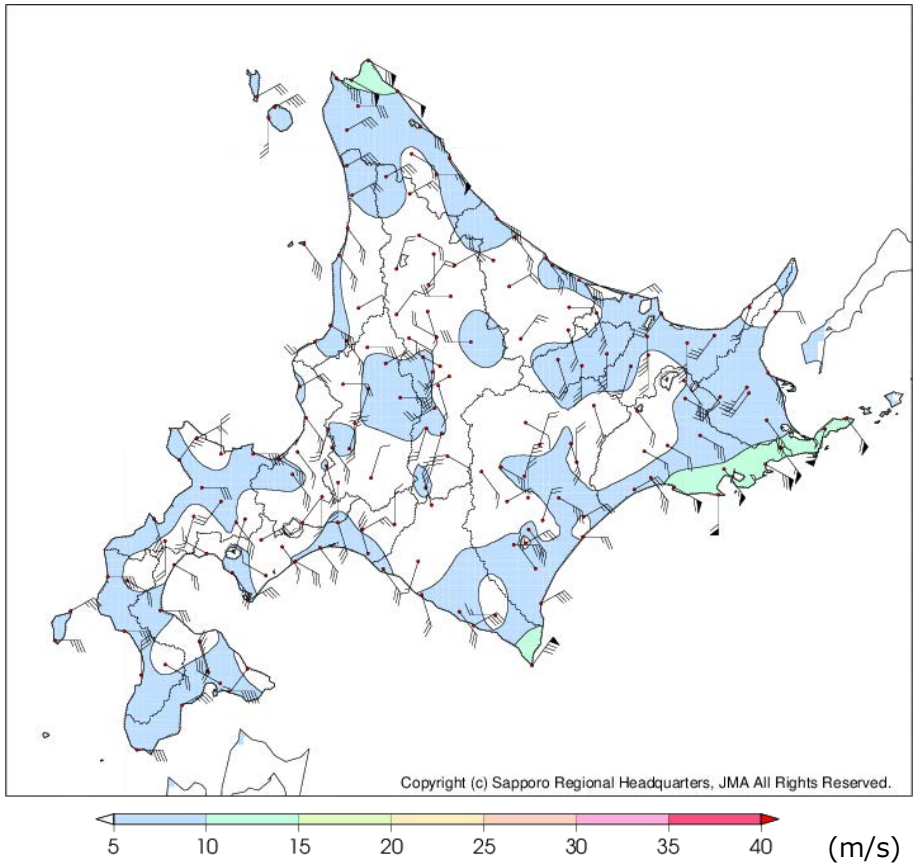

順位	地点名		市町村等をまとめた地域	風向(16方位)	最大風速(m/s)	起時(JST)
1	えりも岬	ｴﾘﾓﾐｻｷ	日高東部	北東	15.9	21日17:00
2	榊町	ｻｶｷﾏﾁ	釧路南東部	東南東	14.0	21日21:56
3	宗谷岬	ｿｳﾔﾐｻｷ	宗谷北部	東南東	13.8	21日12:43
4	根室	ﾈﾑﾛ	根室南部	南南西	13.5	22日02:10
5	釧路	ｸｼﾛ	釧路南西部	東南東	12.2	21日21:02
6	知方学	ﾁｯﾎﾟﾏﾅｲ	釧路南西部	南	12.2	21日09:29
7	声問	ｺｴﾄｲ	宗谷北部	東南東	11.8	21日13:22
8	納沙布	ﾉｻｯﾌﾟ	根室南部	南東	11.5	21日23:09
9	厚床	ｱｯﾄｺ	根室南部	南東	11.0	21日22:27
10	太田	ｵｵﾀ	釧路南東部	南東	10.6	21日21:33

最大瞬間風速（8月21日00時～22日12時）

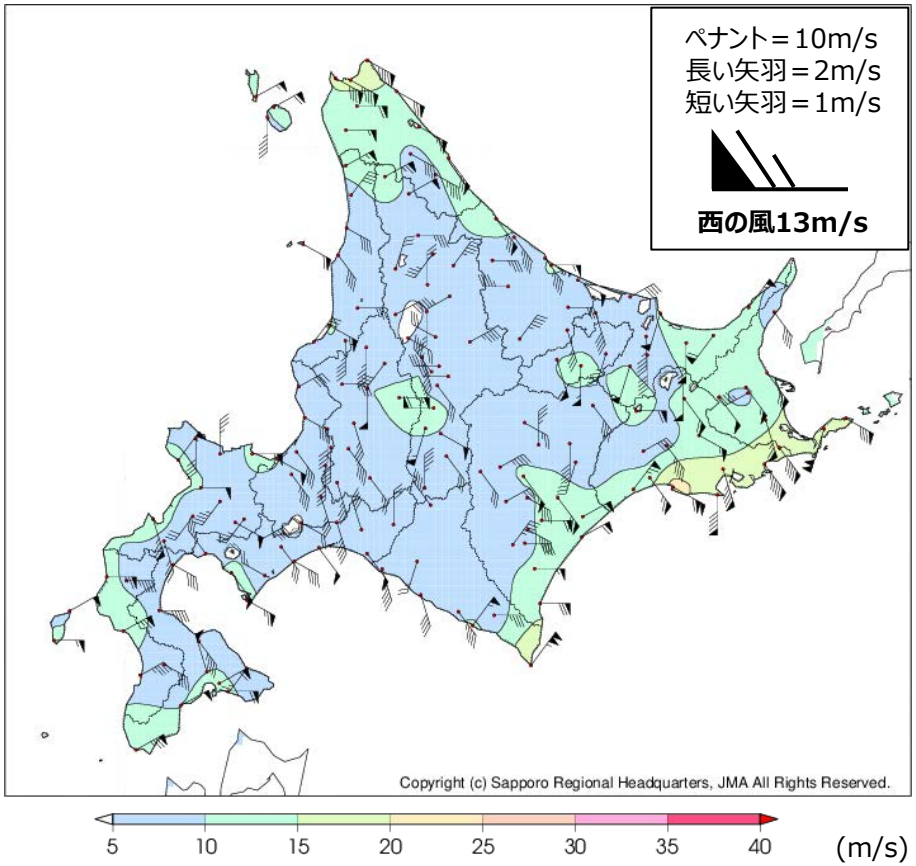

順位	地点名		市町村等をまとめた地域	風向(16方位)	最大瞬間風速(m/s)	起時(JST)
1	釧路	ｸｼﾛ	釧路南西部	東南東	21.8	21日20:53
2	えりも岬	ｴﾘﾓﾐｻｷ	日高東部	北東	20.8	21日16:16
3	根室	ﾈﾑﾛ	根室南部	南南西	20.3	22日02:01
4	榊町	ｻｶｷﾏﾁ	釧路南東部	南東	18.6	21日21:51
5	知方学	ﾁｯﾎﾟﾏﾅｲ	釧路南西部	南	18.3	21日22:01
6	宗谷岬	ｿｳﾔﾐｻｷ	宗谷北部	東南東	18.2	21日12:40
7	厚床	ｱｯﾄｺ	根室南部	南東	18.0	21日22:24
8	声問	ｺｴﾄｲ	宗谷北部	東南東	17.0	21日13:15
9	太田	ｵｵﾀ	釧路南東部	南南東	16.5	21日22:14
10	稚内	ﾜｯｶﾅｲ	宗谷北部	東南東	16.1	21日13:29

台風第9号関連

最大風速（8月22日12時～23日24時）

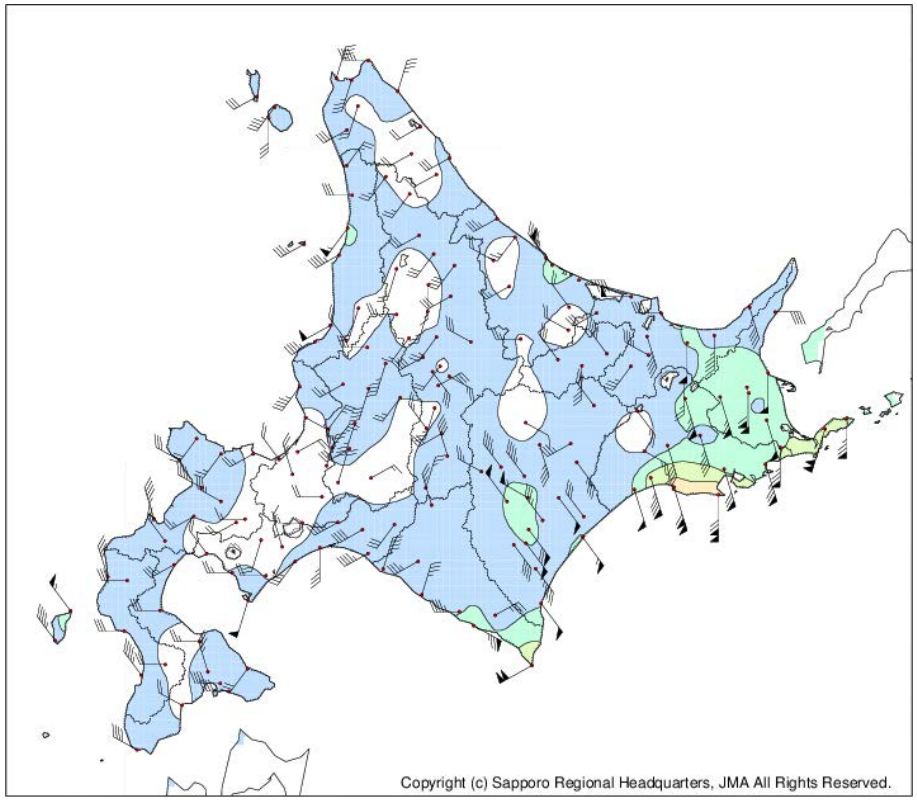

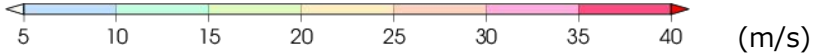

順位	地点名		市町村等をまとめた地域	風向(16方位)	最大風速(m/s)	起時(JST)
1	知方学	ﾁｯﾎﾟﾏﾅｲ	釧路南西部	南	23.7	23日07:53
2	釧路	ｸｼﾛ	釧路南西部	南南東	21.9	23日07:47
3	えりも岬	ｴﾘﾓﾐｻｷ	日高東部	西南西	20.0	23日08:26
4	根室	ﾈﾑﾛ	根室南部	南南西	19.5	23日10:36
5	鶴丘	ﾂﾙｵｶ	釧路南西部	南南東	17.1	23日07:50
6	浦河	ｳﾗｶﾜ	日高東部	東南東	15.3	23日04:52
7	納沙布	ﾉｻｯﾌﾟ	根室南部	南	14.8	23日09:49
8	厚床	ｱｯﾄｺ	根室南部	南	14.8	23日09:19
9	弟子屈	ﾃｼｶｶﾞ	釧路北部	南南東	14.7	23日08:33
10	榊町	ｻｶｷﾏﾁ	釧路南東部	南南東	14.6	23日08:21

最大瞬間風速（8月22日12時～23日24時）

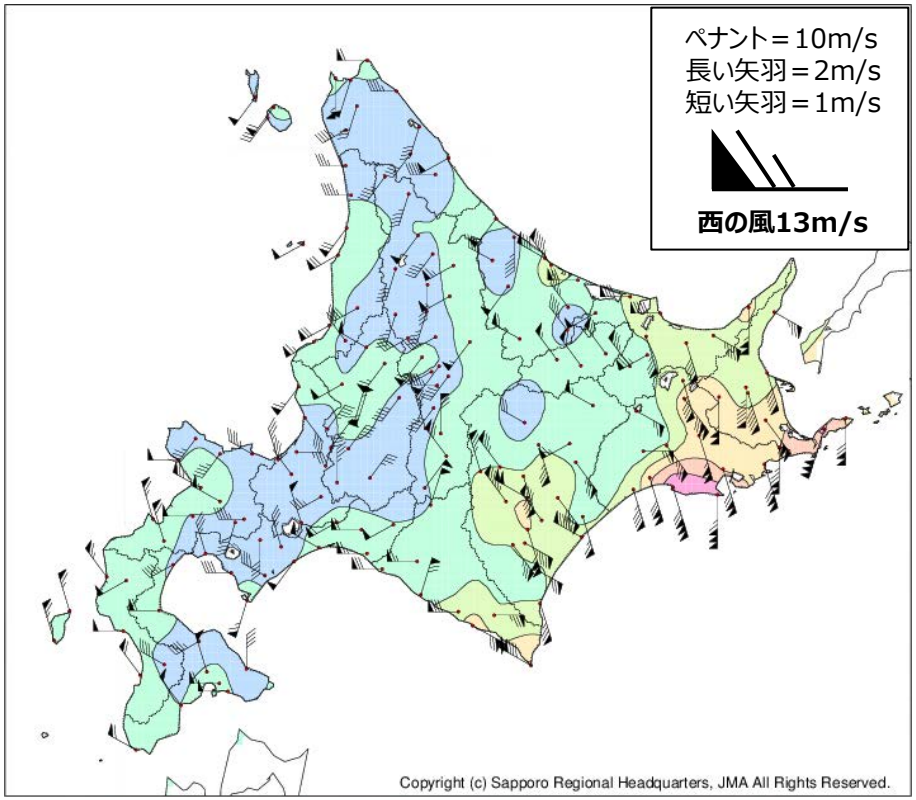

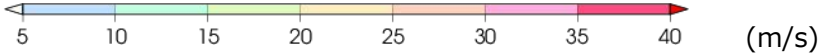

順位	地点名		市町村等をまとめた地域	風向(16方位)	最大瞬間風速(m/s)	起時(JST)
1	釧路	ｸｼﾛ	釧路南西部	南南東	34.1	23日07:39
2	知方学	ﾁｯﾎﾟﾏﾅｲ	釧路南西部	南	33.0	23日07:51
3	根室	ﾈﾑﾛ	根室南部	南南西	30.9	23日09:38
4	えりも岬	ｴﾘﾓﾐｻｷ	日高東部	西北西	26.1	23日07:17
5	厚床	ｱｯﾄｺ	根室南部	南	24.9	23日09:15
6	納沙布	ﾉｻｯﾌﾟ	根室南部	南	24.4	23日09:34
7	太田	ｵｵﾀ	釧路南東部	南南東	24.4	23日07:53
8	榊町	ｻｶｷﾏﾁ	釧路南東部	南南東	24.3	23日08:10
9	鶴丘	ﾂﾙｵｶ	釧路南西部	南南東	24.2	23日07:42
10	浦河	ｳﾗｶﾜ	日高東部	東南東	24.2	23日04:04

6．沿岸波浪実況図（8月20日から23日）

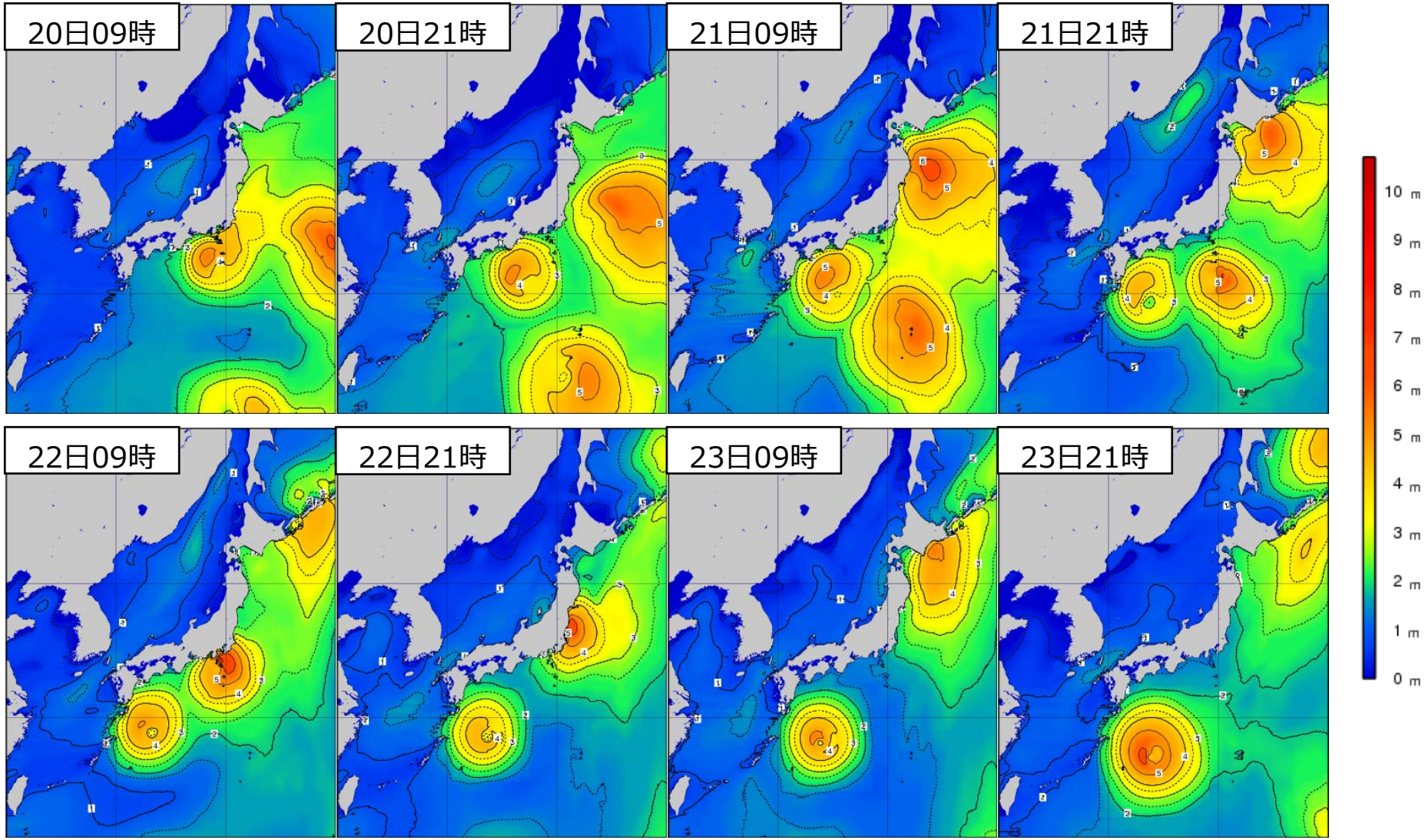

- 波の高さを等波高線で示しています。
- 等波高線は、1メートルごとの実線と0.5メートルごとの破線（4メートル未満の領域のみ）を表示しています。
- 波の高さは「有義波高」で示しています。
- 実際の波には、有義波よりも高い波が含まれているので注意が必要です。
- 「有義波高」の解説は次のURLで確認することができます。
  http://www.data.jma.go.jp/kaiyou/db/wave/comment/elmknwl.html

７．統計開始以来の極値を更新した観測所

（1）観測史上１位を更新

1時間降水量の日最大値

都道府県	地点名	更新した値		これまでの1位の値		統計開始年
		mm	日時分	mm	年月日	
北海道 上川地方	美瑛	45.5	20日11:57	41	1994/8/12	1976年
北海道 石狩地方	山口	45.0	20日13:28	39	1992/9/1	1976年
北海道 空知地方	新城	48.5	20日12:40	44	1988/8/26	1984年
北海道 網走･北見･紋別地方	紋別	34.5	23日7:06	32.0	1991/9/6	1956年
北海道 日高地方	静内	65.0	23日5:48	59	1978/8/14	1976年

3時間降水量の日最大値

都道府県	地点名	更新した値		これまでの1位の値		統計開始年
		mm	日時分	mm	年月日	
北海道 上川地方	下川	69.5	20日9:30	67.0	2014/8/5	1976年
北海道 上川地方	士別	93.0	20日9:00	76	1994/8/14	1976年
北海道 空知地方	赤平	96.0	20日13:30	85	2006/8/18	2006年
北海道 網走･北見･紋別地方	仁頃山	60.5	20日16:30	53	2007/8/10	2006年
北海道 網走･北見･紋別地方	境野	58.5	20日16:20	57	2003/8/10	1977年
北海道 釧路地方	川湯	66.0	21日10:20	57	1985/9/8	1976年
北海道 釧路地方	鶴居	78.0	21日9:50	71	2005/9/7	1977年
北海道 上川地方	層雲峡	80.5	23日7:10	79	1979/7/9	1976年
北海道 上川地方	白金	123.5	23日7:10	95.5	2016/7/31	1984年
北海道 上川地方	麓郷	64.0	23日6:50	59	2006/8/18	1978年

24時間降水量の日最大値

都道府県	地点名	更新した値		これまでの1位の値		統計開始年
		mm	日時分	mm	年月日	
北海道 上川地方	上川	146.5	21日1:50	137	1990/9/4	1976年
北海道 上川地方	東川	144.5	21日1:50	126	2005/8/22	1977年
北海道 上川地方	東神楽	126.5	21日1:40	125	2005/8/22	2003年
北海道 空知地方	赤平	175.0	21日2:20	121	2006/8/18	2006年
北海道 根室地方	羅臼	162.5	21日15:30	149.0	2009/6/24	2005年
北海道 上川地方	白金	191.0	23日11:10	143.0	2011/8/16	1984年

注：「) 」付きの値は欠測を含む。「] 」付きの値は一定の割合以上の欠測を含む。
注：観測開始または移転等により観測環境が変わった時から10年目以降の観測所のみ記述した。

観測史上１位を更新

48時間降水量の日最大値						
都道府県	地点名	更新した値		これまでの1位の値		統計開始年
		mm	日時分	mm	年月日	
北海道 空知地方	赤平	175.5	22日2:20	149.0	2011/9/4	2006年
北海道 根室地方	羅臼	219.5	22日3:40	171.5	2014/5/18	2005年
北海道 根室地方	糸櫛別	219.5	22日2:40	213	1989/7/1	1978年
北海道 根室地方	上標津	181.5	23日4:30	129.0	2014/8/12	2003年
北海道 根室地方	根室中標津	220.5	23日4:10	183	2006/10/9	2003年

72時間降水量の日最大値						
都道府県	地点名	更新した値		これまでの1位の値		統計開始年
		mm	日時分	mm	年月日	
北海道 網走･北見･紋別地方	美幌	183.0	21日22:20	179	2001/9/13	1976年
北海道 上川地方	上川	194.0	23日10:10	184	1990/9/4	1976年
北海道 上川地方	白金	273.0	23日10:10	258.0	2011/8/17	1984年
北海道 上川地方	麓郷	216.5	23日9:50	209	1981/8/6	1978年
北海道 空知地方	赤平	210.5	23日8:20	183.0	2011/9/4	2006年
北海道 空知地方	浦臼	200.5	23日9:40	180.5	2011/8/17	1983年
北海道 網走･北見･紋別地方	常呂	182.0	23日10:20	181	1992/9/12	1976年
北海道 網走･北見･紋別地方	留辺蘂	192.5	23日10:00	187	2006/10/10	1976年
北海道 網走･北見･紋別地方	境野	204.0	23日9:40	185	2001/9/13	1977年
北海道 網走･北見･紋別地方	置戸常元	217.5	23日9:30	184	2006/8/21	2006年
北海道 根室地方	羅臼	289.5	23日10:20	198.5	2014/5/19	2005年
北海道 根室地方	糸櫛別	291.5	23日7:10	232	1987/10/20	1978年
北海道 根室地方	標津	253.0	23日6:10	226	1992/9/12	1976年
北海道 根室地方	上標津	213.0	23日5:30	139.5	2012/5/7	2003年
北海道 根室地方	中標津	239.0	23日3:50	239	2006/10/10	1976年
北海道 根室地方	根室中標津	256.5	23日7:10	183]	2006/10/10	2003年
北海道 十勝地方	三股	251.0	23日9:50	209	2006/8/19	2006年

注：「) 」付きの値は欠測を含む。「] 」付きの値は一定の割合以上の欠測を含む。
注：観測開始または移転等により観測環境が変わった時から10年目以降の観測所のみ記述した。

観測史上１位を更新

日降水量						
都道府県	地点名	更新した値		これまでの1位の値		統計開始年
		mm	日	mm	年月日	
北海道 上川地方	上川	146.0	20日	131.5	2011/9/2	1976年
北海道 上川地方	東川	143.5	20日	123.5	2011/9/2	1977年
北海道 上川地方	東神楽	125.5	20日	119.5	2011/9/2	2003年
北海道 上川地方	美瑛	145.0	20日	134	1981/8/5	1976年
北海道 空知地方	赤平	173.5	20日	105.0	2011/9/2	2006年
北海道 空知地方	浦臼	137.5	20日	127	1988/8/26	1983年
北海道 上川地方	白金	180.0	23日	157.5	2016/8/17	1984年

注：「) 」付きの値は欠測を含む。「] 」付きの値は一定の割合以上の欠測を含む。
注：観測開始または移転等により観測環境が変わった時から10年目以降の観測所のみ記述した。

（2） ８月の１位を更新

1時間降水量の日最大値						
都道府県	地点名	更新した値		これまでの1位の値		統計開始年
		mm	日時分	mm	年月日	
北海道 上川地方	志比内	46.0	20日11:59	42.5	2010/8/24	1993年
北海道 上川地方	美瑛	45.5	20日11:57	41	1994/8/12	1976年
北海道 石狩地方	山口	45.0	20日13:28	33.5	2010/8/8	1976年
北海道 空知地方	新城	48.5	20日12:40	44	1988/8/26	1985年
北海道 網走･北見･紋別地方	境野	30.5	20日14:21	28	2006/8/19	1978年
北海道 十勝地方	鹿追	34.5	20日10:10	30.0	2016/8/17	1976年
北海道 上川地方	白金	50.5	23日6:15	46.5	2011/8/15	1985年
北海道 網走･北見･紋別地方	紋別	34.5	23日7:06	32.0	1986/8/12	1956年
北海道 日高地方	静内	65.0	23日5:48	59	1978/8/14	1976年

3時間降水量の日最大値						
都道府県	地点名	更新した値		これまでの1位の値		統計開始年
		mm	日時分	mm	年月日	
北海道 上川地方	下川	69.5	20日9:30	67.0	2014/8/5	1976年
北海道 上川地方	剣淵	67.5	20日8:50	40.5	2012/8/1	2006年
北海道 上川地方	士別	93.0	20日9:00	76	1994/8/14	1976年
北海道 空知地方	赤平	96.0	20日13:30	85	2006/8/18	2006年
北海道 網走･北見･紋別地方	常呂	62.5	20日16:30	47.0	2008/8/30	1976年
北海道 網走･北見･紋別地方	仁頃山	60.5	20日16:30	53	2007/8/10	2006年
北海道 網走･北見･紋別地方	境野	58.5	20日16:20	57	2003/8/10	1978年
北海道 釧路地方	川湯	66.0	21日10:20	50	1992/8/9	1976年
北海道 釧路地方	鶴居	78.0	21日9:50	70.5	2014/8/11	1978年
北海道 釧路地方	白糠	59.0	21日9:20	54	1992/8/9	1976年
北海道 上川地方	層雲峡	80.5	23日7:10	62.0	2015/8/1	1976年
北海道 上川地方	白金	123.5	23日7:10	78	1994/8/12	1985年
北海道 上川地方	麓郷	64.0	23日6:50	59	2006/8/18	1979年
北海道 網走･北見･紋別地方	紋別	54.5	23日7:20	48	1985/8/17	1976年
北海道 網走･北見･紋別地方	滝上	54.0	23日7:10	49	2006/8/4	1976年
北海道 網走･北見･紋別地方	白滝	62.5	23日7:50	58.5	2015/8/1	1993年

注：「) 」付きの値は欠測を含む。「] 」付きの値は一定の割合以上の欠測を含む。
注：観測開始または移転等により観測環境が変わった時から10年目以降の観測所のみ記述した。

８月の１位を更新

24時間降水量の日最大値						
都道府県	地点名	更新した値		これまでの1位の値		統計開始年
		mm	日時分	mm	年月日	
北海道 上川地方	剣淵	145.5	21日5:10	128.0	2014/8/5	2006年
北海道 上川地方	上川	146.5	21日1:50	119.0	2015/8/1	1976年
北海道 上川地方	東川	144.5	21日1:50	126	2005/8/22	1978年
北海道 上川地方	東神楽	126.5	21日1:40	125	2005/8/22	2003年
北海道 空知地方	赤平	175.0	21日2:20	121	2006/8/18	2006年
北海道 網走･北見･紋別地方	興部	108.0	21日4:40	101.5	2014/8/5	1976年
北海道 網走･北見･紋別地方	紋別小向	97.5	21日4:00	89.0	2014/8/5	2003年
北海道 網走･北見･紋別地方	上藻別	126.5	21日2:40	97	1992/8/9	1976年
北海道 網走･北見･紋別地方	遠軽	127.0	21日11:00	110	2006/8/19	1976年
北海道 網走･北見･紋別地方	網走	155.5	21日11:10	111	2006/8/19	1976年
北海道 網走･北見･紋別地方	東藻琴	114.0	21日12:50	112	2003/8/10	1978年
北海道 網走･北見･紋別地方	美幌	131.5	21日12:20	120	1998/8/29	1976年
北海道 根室地方	羅臼	162.5	21日15:30	142.5	2014/8/11	2006年
北海道 根室地方	糸櫛別	176.0	21日15:10	170.0	2014/8/11	1978年
北海道 釧路地方	釧路	131.5	22日3:50	114	2003/8/10	1976年
北海道 上川地方	白金	191.0	23日11:10	143.0	2011/8/16	1985年

注：「) 」付きの値は欠測を含む。「] 」付きの値は一定の割合以上の欠測を含む。
注：観測開始または移転等により観測環境が変わった時から10年目以降の観測所のみ記述した。

８月の１位を更新

48時間降水量の日最大値						
都道府県	地点名	更新した値		これまでの1位の値		統計開始年
		mm	日時分	mm	年月日	
北海道 網走･北見･紋別地方	上藻別	135.0	21日19:50	115	2002/8/22	1976年
北海道 網走･北見･紋別地方	常呂	145.5	21日18:40	140	2006/8/20	1976年
北海道 網走･北見･紋別地方	網走	183.0	21日18:00	129	2006/8/20	1976年
北海道 上川地方	剣淵	145.5	22日5:10	130.5	2014/8/6	2006年
北海道 空知地方	赤平	175.5	22日2:20	127	2006/8/19	2006年
北海道 網走･北見･紋別地方	紋別小向	101.5	22日3:10	89.0	2014/8/6	2003年
北海道 網走･北見･紋別地方	東藻琴	116.5	22日10:30	115	1998/8/29	1978年
北海道 網走･北見･紋別地方	美幌	141.5	22日12:00	127	1998/8/30	1976年
北海道 根室地方	羅臼	219.5	22日3:40	142.5	2014/8/12	2006年
北海道 根室地方	糸櫛別	219.5	22日2:40	170.5	2014/8/12	1978年
北海道 根室地方	標津	215.0	23日5:00	150	2003/8/10	1976年
北海道 根室地方	上標津	181.5	23日4:30	129.0	2014/8/12	2004年
北海道 根室地方	根室中標津	220.5	23日4:10	162	2003/8/10	2003年
北海道 根室地方	別海	169.5	23日3:30	166.5	2015/8/12	1976年
北海道 釧路地方	太田	151.0	23日3:30	135	1998/8/30	1978年
北海道 釧路地方	釧路	187.0	23日3:50	145	1998/8/30	1976年

注：「) 」付きの値は欠測を含む。「] 」付きの値は一定の割合以上の欠測を含む。
注：観測開始または移転等により観測環境が変わった時から10年目以降の観測所のみ記述した。

８月の１位を更新

72時間降水量の日最大値						
都道府県	地点名	更新した値		これまでの1位の値		統計開始年
		mm	日時分	mm	年月日	
北海道 上川地方	東神楽	157.0	20日17:50	139	2005/8/23	2003年
北海道 網走･北見･紋別地方	女満別	158.0	21日22:40	152	2006/8/21	2003年
北海道 網走･北見･紋別地方	東藻琴	147.5	21日22:30	130	1998/8/30	1978年
北海道 網走･北見･紋別地方	美幌	183.0	21日22:20	142	1998/8/30	1976年
北海道 上川地方	剣淵	187.5	23日5:10	156.5	2014/8/7	2006年
北海道 上川地方	上川	194.0	23日10:10	175	1981/8/7	1976年
北海道 上川地方	瑞穂	188.0	23日10:40	159.5	2011/8/17	1985年
北海道 上川地方	白金	273.0	23日10:10	258.0	2011/8/17	1985年
北海道 上川地方	麓郷	216.5	23日9:50	209	1981/8/6	1979年
北海道 上川地方	金山	214.0	23日9:40	191.5	2011/8/17	2006年
北海道 上川地方	幾寅	216.5	23日9:10	212	2006/8/19	1978年
北海道 石狩地方	石狩	117.0	23日11:50	116.5	2011/8/17	1990年
北海道 空知地方	赤平	210.5	23日8:20	149.0	2010/8/24	2006年
北海道 空知地方	浦臼	200.5	23日9:40	180.5	2011/8/17	1983年
北海道 後志地方	共和	127.0	23日6:00	126	1981/8/24	1976年

注：「) 」付きの値は欠測を含む。「] 」付きの値は一定の割合以上の欠測を含む。
注：観測開始または移転等により観測環境が変わった時から10年目以降の観測所のみ記述した。

８月の１位を更新

72時間降水量の日最大値						
都道府県	地点名	更新した値		これまでの1位の値		統計開始年
		mm	日時分	mm	年月日	
北海道 網走･北見･紋別地方	興部	174.5	23日9:00	160	1981/8/6	1976年
北海道 網走･北見･紋別地方	紋別	160.0	23日11:20	122.0	2014/8/7	1976年
北海道 網走･北見･紋別地方	紋別小向	175.5	23日11:00	118.5	2014/8/7	2003年
北海道 網走･北見･紋別地方	湧別	158.5	23日11:10	142	2006/8/19	1976年
北海道 網走･北見･紋別地方	滝上	151.5	23日10:10	139	1981/8/6	1976年
北海道 網走･北見･紋別地方	上藻別	177.5	23日11:10	125	2006/8/19	1976年
北海道 網走･北見･紋別地方	常呂	182.0	23日10:20	147	1998/8/31	1976年
北海道 網走･北見･紋別地方	遠軽	184.0	23日11:00	143	2006/8/21	1976年
北海道 網走･北見･紋別地方	網走	203.0	23日10:20	131	1998/8/30	1976年
北海道 網走･北見･紋別地方	丸瀬布	175.5	23日10:50	161	2006/8/19	1985年
北海道 網走･北見･紋別地方	白滝	182.0	23日10:50	166	2006/8/19	1993年
北海道 網走･北見･紋別地方	生田原	174.0	23日10:20	155	2006/8/20	1976年
北海道 網走･北見･紋別地方	仁頃山	205.0	23日9:50	165	2006/8/21	2006年
北海道 網走･北見･紋別地方	北見	166.0	23日9:40	162	2006/8/21	1976年
北海道 網走･北見･紋別地方	留辺蘂	192.5	23日10:00	155	2006/8/21	1976年
北海道 網走･北見･紋別地方	境野	204.0	23日9:40	182	2006/8/21	1978年
北海道 網走･北見･紋別地方	置戸常元	217.5	23日9:30	184	2006/8/21	2006年
北海道 根室地方	羅臼	289.5	23日10:20	154.0	2014/8/11	2006年
北海道 根室地方	糸櫛別	291.5	23日7:10	177.0	2014/8/11	1978年
北海道 根室地方	標津	253.0	23日6:10	194	1989/8/17	1976年
北海道 根室地方	上標津	213.0	23日5:30	132.5	2014/8/11	2004年
北海道 根室地方	中標津	239.0	23日3:50	212.0	2015/8/13	1976年
北海道 根室地方	根室中標津	256.5	23日7:10	168	2003/8/10	2003年
北海道 釧路地方	弟子屈	168.5	23日11:20	165	1998/8/30	1978年
北海道 釧路地方	釧路	190.5	23日2:50	186	1998/8/30	1976年
北海道 十勝地方	三股	251.0	23日9:50	209	2006/8/19	2006年

注：「) 」付きの値は欠測を含む。「] 」付きの値は一定の割合以上の欠測を含む。
注：観測開始または移転等により観測環境が変わった時から10年目以降の観測所のみ記述した。

８月の１位を更新

日降水量						
都道府県	地点名	更新した値		これまでの1位の値		統計開始年
		mm	日	mm	年月日	
北海道 上川地方	剣淵	140.5	20日	119.0	2016/8/17	2006年
北海道 上川地方	上川	146.0	20日	113	1981/8/5	1976年
北海道 上川地方	東川	143.5	20日	119	1981/8/5	1978年
北海道 上川地方	瑞穂	124.5	20日	110	2006/8/18	1985年
北海道 上川地方	東神楽	125.5	20日	92	2006/8/18	2003年
北海道 上川地方	美瑛	145.0	20日	134	1981/8/5	1976年
北海道 上川地方	幌加内	139.5	20日	128	1981/8/4	1976年
北海道 空知地方	雨竜	96.5	20日	84.5	2014/8/5	2006年
北海道 空知地方	赤平	173.5	20日	85.5	2010/8/24	2006年
北海道 空知地方	浦臼	137.5	20日	127	1988/8/26	1983年
北海道 網走･北見･紋別地方	西興部	103.0	20日	95	1981/8/4	1976年
北海道 網走･北見･紋別地方	紋別小向	85.0	20日	81.5	2016/8/17	2003年
北海道 網走･北見･紋別地方	上藻別	121.5	20日	96	1992/8/9	1976年
北海道 網走･北見･紋別地方	常呂	101.0	20日	84	1998/8/28	1976年
北海道 網走･北見･紋別地方	遠軽	125.0	20日	97	2006/8/18	1976年
北海道 網走･北見･紋別地方	仁頃山	113.0	20日	94	2006/8/18	2006年
北海道 網走･北見･紋別地方	境野	114.5	20日	109	2006/8/18	1978年
北海道 根室地方	根室中標津	136.0	21日	124.5	2014/8/11	2003年
北海道 釧路地方	釧路	131.5	21日	112.9	1957/8/6	1910年
北海道 上川地方	白金	180.0	23日	157.5	2016/8/17	1985年

日最大風速								
都道府県	地点名	更新した値			これまでの1位の値			統計開始年
		m/s	風向	日時分	m/s	風向	年月日	
北海道 十勝地方	芽室	10.4	北西	23日8:23	9	南東	1981/8/23	1978年

注：「) 」付きの値は欠測を含む。「] 」付きの値は一定の割合以上の欠測を含む。
注：観測開始または移転等により観測環境が変わった時から10年目以降の観測所のみ記述した。

８．気象情報の発表状況

■気象台の対応

札幌管区気象台では、8月20日明け方の「発達する熱帯低気圧に関する北海道地方気象情報」第1号から23日夕方の「平成28年　台風第9号に関する北海道地方気象情報」第8号まで発表し、大雨による低い土地の浸水、土砂災害、河川の増水やはん濫に厳重な警戒を、暴風や高波に警戒を呼びかけた。

また、20日15時30分には『平成28年　台風第11号に関する説明会』を、22日14時30分には『平成28年　台風第9号に関する説明会』を開催し、防災機関や報道機関へ警戒や注意を呼びかけた。

各気象台や測候所も、警報や注意報、気象情報、土砂災害警戒情報、指定河川洪水予報を発表し、防災機関や住民に警戒や注意を呼びかけた。

■北海道地方気象情報（札幌管区気象台発表）

発表月日	発表時刻	情報名
8月20日	5時00分	発達する熱帯低気圧に関する北海道地方気象情報　第１号
	11時06分	平成２８年　台風第１１号に関する北海道地方気象情報　第１号
	16時11分	平成２８年　台風第１１号に関する北海道地方気象情報　第２号
8月21日	5時02分	平成２８年　台風第１１号に関する北海道地方気象情報　第３号
	11時02分	平成２８年　台風第１１号に関する北海道地方気象情報　第４号
	16時12分	平成２８年　台風第１１号に関する北海道地方気象情報　第５号
	23時21分	平成２８年　台風第１１号に関する北海道地方気象情報　第６号（上陸情報）
8月22日	5時10分	平成２８年　台風第９号に関する北海道地方気象情報　第１号
	11時03分	平成２８年　台風第９号に関する北海道地方気象情報　第２号
	16時18分	平成２８年　台風第９号に関する北海道地方気象情報　第３号
	22時20分	平成２８年　台風第９号に関する北海道地方気象情報　第４号
8月23日	5時05分	平成２８年　台風第９号に関する北海道地方気象情報　第５号
	6時12分	平成２８年　台風第９号に関する北海道地方気象情報　第６号（上陸情報）
	11時33分	平成２８年　台風第９号に関する北海道地方気象情報　第７号
	16時05分	平成２８年　台風第９号に関する北海道地方気象情報　第８号

■宗谷地方気象情報（稚内地方気象台発表）

発表月日	発表時刻	情報名
8月20日	11時24分	平成２８年　台風第１１号に関する宗谷地方気象情報　第１号
	16時57分	平成２８年　台風第１１号に関する宗谷地方気象情報　第２号
8月21日	5時29分	平成２８年　台風第１１号に関する宗谷地方気象情報　第３号
	11時13分	平成２８年　台風第１１号に関する宗谷地方気象情報　第４号
	17時07分	平成２８年　台風第１１号に関する宗谷地方気象情報　第５号
	23時28分	平成２８年　台風第１１号に関する宗谷地方気象情報　第６号（上陸情報）
8月22日	6時37分	平成２８年　台風第９号に関する宗谷地方気象情報　第１号
	11時26分	平成２８年　台風第９号に関する宗谷地方気象情報　第２号
	17時03分	平成２８年　台風第９号に関する宗谷地方気象情報　第３号
8月23日	5時57分	平成２８年　台風第９号に関する宗谷地方気象情報　第４号
	6時19分	平成２８年　台風第９号に関する宗谷地方気象情報　第５号（上陸情報）
	11時53分	平成２８年　台風第９号に関する宗谷地方気象情報　第６号

■上川・留萌地方気象情報（旭川地方気象台発表）

発表月日	発表時刻	情報名
8月20日	5時33分	発達する熱帯低気圧に関する上川・留萌地方気象情報　第１号
	11時52分	平成２８年　台風第１１号に関する上川・留萌地方気象情報　第１号
	16時53分	平成２８年　台風第１１号に関する上川・留萌地方気象情報　第２号
	22時45分	平成２８年　台風第１１号に関する上川・留萌地方気象情報　第３号
8月21日	5時28分	平成２８年　台風第１１号に関する上川・留萌地方気象情報　第４号
	11時20分	平成２８年　台風第１１号に関する上川・留萌地方気象情報　第５号
	16時54分	平成２８年　台風第１１号に関する上川・留萌地方気象情報　第６号
	21時24分	平成２８年　台風第１１号に関する上川・留萌地方気象情報　第７号
	23時26分	平成２８年　台風第１１号に関する上川・留萌地方気象情報　第８号（上陸情報）
8月22日	5時44分	平成２８年　台風第９号に関する上川・留萌地方気象情報　第１号
	11時32分	平成２８年　台風第９号に関する上川・留萌地方気象情報　第２号
	16時29分	平成２８年　台風第９号に関する上川・留萌地方気象情報　第３号
	22時30分	平成２８年　台風第９号に関する上川・留萌地方気象情報　第４号
8月23日	6時16分	平成２８年　台風第９号に関する上川・留萌地方気象情報　第５号（上陸情報）
	6時52分	平成２８年　台風第９号に関する上川・留萌地方気象情報　第６号
	14時53分	平成２８年　台風第９号に関する上川・留萌地方気象情報　第７号
	20時43分	大雨に関する上川・留萌地方気象情報　第１号

■網走・北見・紋別地方気象情報（網走地方気象台発表）

発表月日	発表時刻	情報名
8月20日	5時51分	発達する熱帯低気圧に関する網走・北見・紋別地方気象情報　第１号
	12時10分	平成２８年台風第１１号に関する網走・北見・紋別地方気象情報　第１号
	17時07分	平成２８年台風第１１号に関する網走・北見・紋別地方気象情報　第２号
8月21日	5時57分	平成２８年台風第１１号に関する網走・北見・紋別地方気象情報　第３号
	17時07分	平成２８年台風第１１号に関する網走・北見・紋別地方気象情報　第４号
	23時29分	平成２８年台風第１１号に関する網走・北見・紋別地方気象情報　第５号（上陸情報）
8月22日	5時49分	平成２８年　台風第９号に関する網走・北見・紋別地方気象情報　第１号
	17時00分	平成２８年　台風第９号に関する網走・北見・紋別地方気象情報　第２号
8月23日	5時30分	平成２８年　台風第９号に関する網走・北見・紋別地方気象情報　第３号
	6時23分	平成２８年　台風第９号に関する網走・北見・紋別地方気象情報　第４号（上陸情報）
	15時46分	平成２８年　台風第９号に関する網走・北見・紋別地方気象情報　第５号

■釧路・根室地方気象情報（釧路地方気象台発表）

発表月日	発表時刻	情報名
8月20日	6時38分	発達する熱帯低気圧に関する釧路・根室地方気象情報　第１号
	11時46分	平成２８年　台風第１１号に関する釧路・根室地方気象情報　第１号
	16時35分	平成２８年　台風第１１号に関する釧路・根室地方気象情報　第２号
8月21日	1時58分	平成２８年　台風第１１号に関する釧路・根室地方気象情報　第３号
	11時38分	平成２８年　台風第１１号に関する釧路・根室地方気象情報　第４号
	17時31分	平成２８年　台風第１１号に関する釧路・根室地方気象情報　第５号
	23時25分	平成２８年　台風第１１号に関する釧路・根室地方気象情報　第６号（上陸情報）
8月22日	1時37分	平成２８年　台風第１１号に関する釧路・根室地方気象情報　第７号
	6時42分	平成２８年　台風第９号に関する釧路・根室地方気象情報　第１号
	11時48分	平成２８年　台風第９号に関する釧路・根室地方気象情報　第２号
	16時43分	平成２８年　台風第９号に関する釧路・根室地方気象情報　第３号
8月23日	4時44分	平成２８年　台風第９号に関する釧路・根室地方気象情報　第４号
	6時17分	平成２８年　台風第９号に関する釧路・根室地方気象情報　第５号（上陸情報）
	11時56分	平成２８年　台風第９号に関する釧路・根室地方気象情報　第６号
	16時50分	平成２８年　台風第９号に関する釧路・根室地方気象情報　第７号

■十勝地方気象情報（帯広測候所発表）

発表月日	発表時刻	情報名
8月20日	5時49分	発達する熱帯低気圧に関する十勝地方気象情報　第１号
	13時53分	平成２８年　台風第１１号に関する十勝地方気象情報　第１号
	16時59分	平成２８年　台風第１１号に関する十勝地方気象情報　第２号
	22時15分	平成２８年　台風第１１号に関する十勝地方気象情報　第３号
8月21日	5時55分	平成２８年　台風第１１号に関する十勝地方気象情報　第４号
	11時42分	平成２８年　台風第１１号に関する十勝地方気象情報　第５号
	16時40分	平成２８年　台風第１１号に関する十勝地方気象情報　第６号
	23時31分	平成２８年　台風第１１号に関する十勝地方気象情報　第７号（上陸情報）
8月22日	0時36分	平成２８年　台風第１１号に関する十勝地方気象情報　第８号
	6時19分	平成２８年　台風第９号に関する十勝地方気象情報　第１号
	17時35分	平成２８年　台風第９号に関する十勝地方気象情報　第２号
	22時54分	平成２８年　台風第９号に関する十勝地方気象情報　第３号
8月23日	4時00分	平成２８年　台風第９号に関する十勝地方気象情報　第４号
	6時18分	平成２８年　台風第９号に関する十勝地方気象情報　第５号（上陸情報）
	12時04分	平成２８年　台風第９号に関する十勝地方気象情報　第６号
	16時47分	平成２８年　台風第９号に関する十勝地方気象情報　第７号

■胆振・日高地方気象情報（室蘭地方気象台発表）

発表月日	発表時刻	情報名
8月20日	11時16分	平成２８年　台風第１１号に関する胆振・日高地方気象情報　第１号
	16時56分	平成２８年　台風第１１号に関する胆振・日高地方気象情報　第２号
8月21日	2時49分	平成２８年　台風第１１号に関する胆振・日高地方気象情報　第３号
	6時55分	平成２８年　台風第１１号に関する胆振・日高地方気象情報　第４号
	11時20分	平成２８年　台風第１１号に関する胆振・日高地方気象情報　第５号
	16時55分	平成２８年　台風第１１号に関する胆振・日高地方気象情報　第６号
	19時33分	平成２８年　台風第１１号に関する胆振・日高地方気象情報　第７号
	23時25分	平成２８年　台風第１１号に関する胆振・日高地方気象情報　第８号（上陸情報）
8月22日	11時23分	平成２８年　台風第９号に関する胆振・日高地方気象情報　第１号
	17時00分	平成２８年　台風第９号に関する胆振・日高地方気象情報　第２号
8月23日	4時17分	平成２８年　台風第９号に関する胆振・日高地方気象情報　第３号
	6時16分	平成２８年　台風第９号に関する胆振・日高地方気象情報　第４号（上陸情報）
	8時39分	平成２８年　台風第９号に関する胆振・日高地方気象情報　第５号
	15時01分	平成２８年　台風第９号に関する胆振・日高地方気象情報　第６号

■石狩・空知・後志地方気象情報（札幌管区気象台発表）

発表月日	発表時刻	情報名
8月20日	5時21分	発達する熱帯低気圧に関する石狩・空知・後志地方気象情報　第１号
	9時43分	発達する熱帯低気圧に関する石狩・空知・後志地方気象情報　第２号
	16時38分	平成２８年台風第１１号に関する石狩・空知・後志地方気象情報　第１号
8月21日	5時47分	平成２８年台風第１１号に関する石狩・空知・後志地方気象情報　第２号
	17時25分	平成２８年台風第１１号に関する石狩・空知・後志地方気象情報　第３号
8月22日	6時34分	平成２８年台風第９号に関する石狩・空知・後志地方気象情報　第１号
	9時11分	平成２８年台風第９号に関する石狩・空知・後志地方気象情報　第２号
	12時22分	平成２８年台風第９号に関する石狩・空知・後志地方気象情報　第３号
	22時22分	平成２８年台風第９号に関する石狩・空知・後志地方気象情報　第４号
8月23日	6時18分	平成２８年台風第９号に関する石狩・空知・後志地方気象情報　第５号（上陸情報）
	8時40分	平成２８年台風第９号に関する石狩・空知・後志地方気象情報　第６号
	14時07分	平成２８年台風第９号に関する石狩・空知・後志地方気象情報　第７号
	16時22分	洪水に関する石狩・空知・後志地方気象情報　第１号

■渡島・檜山地方気象情報（函館地方気象台発表）

発表月日	発表時刻	情報名
8月20日	8時20分	発達する熱帯低気圧に関する渡島・檜山地方気象情報　第１号
	11時10分	平成２８年　台風第１１号に関する渡島・檜山地方気象情報　第１号
	16時20分	平成２８年　台風第１１号に関する渡島・檜山地方気象情報　第２号
8月21日	5時08分	平成２８年　台風第１１号に関する渡島・檜山地方気象情報　第３号
	11時31分	平成２８年　台風第１１号に関する渡島・檜山地方気象情報　第４号
	16時22分	平成２８年　台風第１１号に関する渡島・檜山地方気象情報　第５号
	23時23分	平成２８年　台風第１１号に関する渡島・檜山地方気象情報　第６号（上陸情報）
8月22日	5時17分	平成２８年　台風第９号に関する渡島・檜山地方気象情報　第１号
	11時15分	平成２８年　台風第９号に関する渡島・檜山地方気象情報　第２号
	16時30分	平成２８年　台風第９号に関する渡島・檜山地方気象情報　第３号
8月23日	5時49分	平成２８年　台風第９号に関する渡島・檜山地方気象情報　第４号
	6時13分	平成２８年　台風第９号に関する渡島・檜山地方気象情報　第５号（上陸情報）
	11時37分	平成２８年　台風第９号に関する渡島・檜山地方気象情報　第６号

９．市町村等毎の警報の発表状況

（１）地図形式

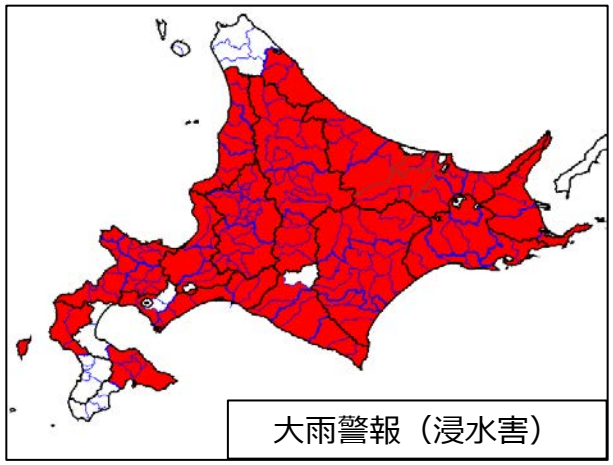

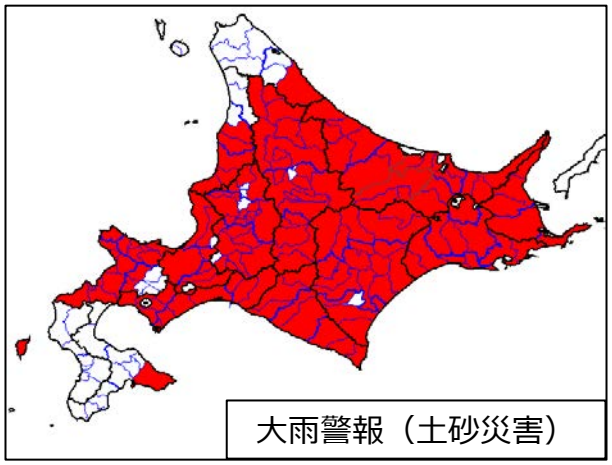

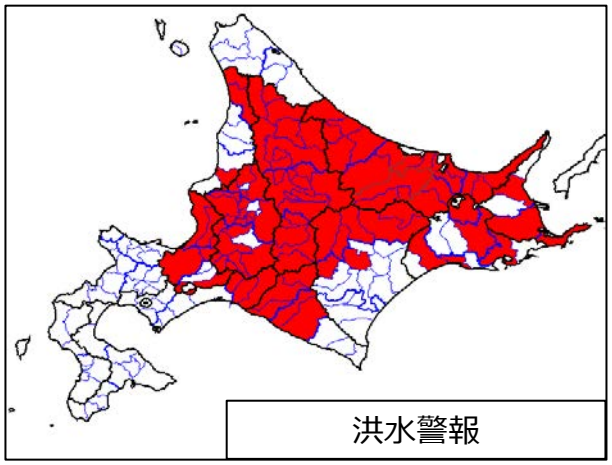

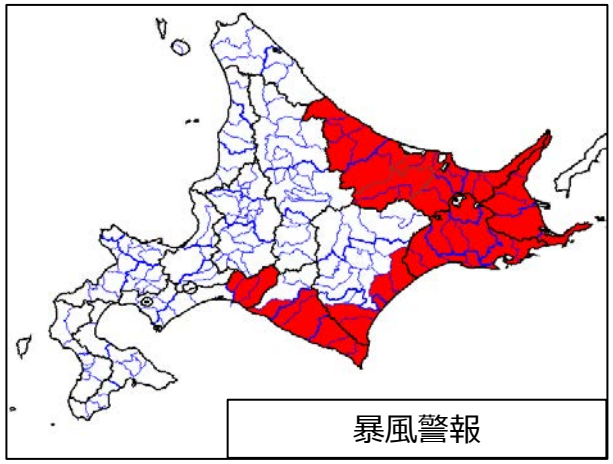

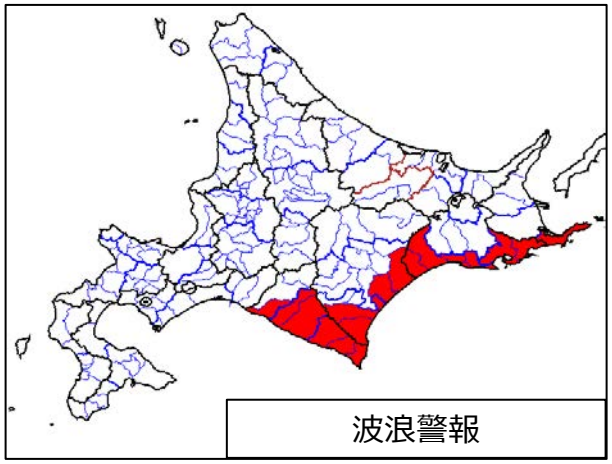

（２）表形式

■ 宗谷地方（稚内地方気象台発表）

一次細分区域	市町村等をまとめた地域	二次細分区域	警報種別	8月21日		8月22日	8月23日
				2時27分	7時14分	21時30分	11時14分
宗谷地方	宗谷南部	浜頓別町	大雨警報(浸水害)			発表	解除
宗谷地方	宗谷南部	中頓別町	大雨警報(浸水害)			発表	解除
宗谷地方	宗谷南部	枝幸町	大雨警報(浸水害)			発表	解除
宗谷地方	宗谷南部	枝幸町	大雨警報(土砂災害)	発表	解除	発表	解除

■ 上川北部・中部（旭川地方気象台発表）その1

一次細分区域	市町村等をまとめた地域	二次細分区域	警報種別	8月20日								8月21日					
				5時19分	8時01分	9時27分	12時36分	13時35分	16時57分	18時35分	22時35分	1時27分	5時23分	10時46分	16時51分	18時40分	20時32分
上川地方	上川北部	士別市	大雨警報(浸水害)	発表	継続	継続	継続	継続	継続	継続	継続	継続	継続	継続	解除		
上川地方	上川北部	士別市	大雨警報(土砂災害)		継続	継続	継続	継続	継続	継続	継続	継続	継続	継続	継続	解除	
上川地方	上川北部	士別市	洪水警報		発表	継続	継続	継続	継続	継続	継続	継続	継続	継続	解除		
上川地方	上川北部	名寄市	大雨警報(浸水害)	発表	継続	継続	継続	継続	継続	継続	継続	継続	継続	継続	解除		
上川地方	上川北部	名寄市	大雨警報(土砂災害)		継続	継続	継続	継続	継続	継続	継続	継続	継続	継続	継続	解除	
上川地方	上川北部	名寄市	洪水警報		発表	継続	継続	継続	継続	継続	継続	継続	継続	継続	解除		
上川地方	上川北部	和寒町	大雨警報(浸水害)	発表	継続	継続	継続	継続	継続	継続	継続	継続	継続	継続	解除		
上川地方	上川北部	和寒町	大雨警報(土砂災害)		継続	継続	継続	継続	継続	継続	継続	継続	継続	継続	継続	解除	
上川地方	上川北部	和寒町	洪水警報					発表	継続	継続	継続	継続	継続	継続	解除		
上川地方	上川北部	剣淵町	大雨警報(浸水害)	発表	継続	継続	継続	継続	継続	継続	継続	継続	継続	継続	解除		
上川地方	上川北部	剣淵町	大雨警報(土砂災害)		継続	継続	継続	継続	継続	継続	継続	継続	継続	継続	継続	解除	
上川地方	上川北部	剣淵町	洪水警報		発表	継続	継続	継続	継続	継続	継続	継続	継続	継続	解除		
上川地方	上川北部	下川町	大雨警報(浸水害)	発表	継続	継続	継続	継続	継続	継続	継続	継続	継続	継続	解除		
上川地方	上川北部	下川町	大雨警報(土砂災害)		継続	継続	継続	継続	継続	継続	継続	継続	継続	継続	継続	解除	
上川地方	上川北部	下川町	洪水警報			発表	継続	継続	継続	継続	継続	継続	継続	継続	解除		
上川地方	上川北部	美深町	大雨警報(浸水害)	発表	継続	継続	継続	継続	継続	解除				継続	解除		
上川地方	上川北部	美深町	大雨警報(土砂災害)		継続	継続	継続	継続	解除			発表	継続	継続	継続	解除	
上川地方	上川北部	美深町	洪水警報			発表	継続	継続	継続	継続	継続	継続	継続	継続	解除		
上川地方	上川北部	音威子府村	大雨警報(浸水害)	発表	継続	継続	継続	継続	継続	解除				発表	解除		
上川地方	上川北部	音威子府村	大雨警報(土砂災害)			継続	継続	継続	解除								
上川地方	上川北部	音威子府村	洪水警報									発表	継続	継続	解除		
上川地方	上川北部	中川町	大雨警報(浸水害)	発表	継続	継続	継続	継続	継続	解除				発表	解除		
上川地方	上川北部	中川町	大雨警報(土砂災害)			継続	継続	継続	解除								
上川地方	上川北部	中川町	洪水警報									発表	継続	継続	解除		
上川地方	上川北部	幌加内町	大雨警報(浸水害)	発表	継続	継続	継続	継続	継続	継続	継続	継続	継続	継続	解除		
上川地方	上川北部	幌加内町	大雨警報(土砂災害)		継続	継続	継続	継続	継続	継続	継続	継続	継続	継続	継続	解除	
上川地方	上川北部	幌加内町	洪水警報									発表	継続	継続	解除		
上川地方	上川中部	旭川市	大雨警報(浸水害)	発表	継続	継続	継続	継続	継続	継続	継続	継続	継続	継続	解除		
上川地方	上川中部	旭川市	大雨警報(土砂災害)	発表	継続	継続	継続	継続	継続	継続	継続	継続	継続	継続	継続	継続	解除
上川地方	上川中部	旭川市	洪水警報				発表	継続	継続	継続	継続	継続	継続	継続	解除		
上川地方	上川中部	鷹栖町	大雨警報(浸水害)	発表	継続	継続	継続	継続	継続	継続	継続	継続	継続	継続	解除		
上川地方	上川中部	鷹栖町	大雨警報(土砂災害)		継続	継続	継続	継続	継続	継続	継続	継続	継続	継続	継続	解除	
上川地方	上川中部	鷹栖町	洪水警報					発表	継続	継続	継続	継続	継続	継続	解除		
上川地方	上川中部	東神楽町	大雨警報(浸水害)	発表	継続	継続	継続	継続	継続	継続	継続	継続	継続	継続	解除		
上川地方	上川中部	東神楽町	大雨警報(土砂災害)	発表	継続	継続	継続	継続	継続	継続	継続	継続	継続	継続	継続	継続	解除
上川地方	上川中部	東神楽町	洪水警報				発表	継続	継続	継続	継続	継続	継続	継続	解除		
上川地方	上川中部	当麻町	大雨警報(浸水害)	発表	継続	継続	継続	継続	継続	継続	継続	継続	継続	継続	解除		
上川地方	上川中部	当麻町	大雨警報(土砂災害)	発表	継続	継続	継続	継続	継続	継続	継続	継続	継続	継続	継続	継続	解除
上川地方	上川中部	当麻町	洪水警報					発表	継続	継続	継続	継続	継続	継続	解除		
上川地方	上川中部	比布町	大雨警報(浸水害)	発表	継続	継続	継続	継続	継続	継続	継続	継続	継続	継続	解除		
上川地方	上川中部	比布町	洪水警報					発表	継続	継続	継続	継続	継続	継続	解除		
上川地方	上川中部	愛別町	大雨警報(浸水害)	発表	継続	継続	継続	継続	継続	継続	継続	継続	継続	継続	解除		
上川地方	上川中部	愛別町	大雨警報(土砂災害)	発表	継続	継続	継続	継続	継続	継続	継続	継続	継続	継続	継続	解除	
上川地方	上川中部	愛別町	洪水警報					発表	継続	継続	継続	継続	継続	継続	解除		
上川地方	上川中部	上川町	大雨警報(浸水害)	発表	継続	継続	継続	継続	継続	継続	継続	継続	継続	継続	解除		
上川地方	上川中部	上川町	大雨警報(土砂災害)	発表	継続	継続	継続	継続	継続	継続	継続	継続	継続	継続	継続	継続	解除
上川地方	上川中部	上川町	洪水警報	発表	継続	継続	継続	継続	継続	継続	継続	継続	継続	継続	解除		
上川地方	上川中部	東川町	大雨警報(浸水害)	発表	継続	継続	継続	継続	継続	継続	継続	継続	継続	継続	解除		
上川地方	上川中部	東川町	大雨警報(土砂災害)	発表	継続	継続	継続	継続	継続	継続	継続	継続	継続	継続	継続	継続	解除
上川地方	上川中部	東川町	洪水警報				発表	継続	継続	継続	継続	継続	継続	継続	解除		
上川地方	上川中部	美瑛町	大雨警報(浸水害)	発表	継続	継続	継続	継続	継続	継続	継続	継続	継続	継続	解除		
上川地方	上川中部	美瑛町	大雨警報(土砂災害)	発表	継続	継続	継続	継続	継続	継続	継続	継続	継続	継続	継続	解除	
上川地方	上川中部	美瑛町	洪水警報				発表	継続	継続	継続	継続	継続	継続	継続	解除		

■ 上川北部・中部（旭川地方気象台発表）その2

一次細分区域	市町村等をまとめた地域	二次細分区域	警報種別	8月22日			8月23日					8月24日
				10時56分	15時34分	21時37分	4時20分	8時04分	10時26分	15時52分	20時30分	1時53分
上川地方	上川北部	士別市	大雨警報(浸水害)	発表	継続	継続	継続	継続	解除			
上川地方	上川北部	士別市	大雨警報(土砂災害)	発表	継続	継続	継続	継続	継続	継続	解除	
上川地方	上川北部	士別市	洪水警報			発表	継続	継続	解除			
上川地方	上川北部	名寄市	大雨警報(浸水害)	発表	継続	継続	継続	継続	解除			
上川地方	上川北部	名寄市	大雨警報(土砂災害)	発表	継続	継続	継続	継続	継続	解除		
上川地方	上川北部	名寄市	洪水警報			発表	継続	継続	解除			
上川地方	上川北部	和寒町	大雨警報(浸水害)	発表	継続	継続	継続	継続	解除			
上川地方	上川北部	和寒町	大雨警報(土砂災害)	発表	継続	継続	継続	継続	継続	継続	解除	
上川地方	上川北部	和寒町	洪水警報			発表	継続	継続	解除			
上川地方	上川北部	剣淵町	大雨警報(浸水害)	発表	継続	継続	継続	継続	解除			
上川地方	上川北部	剣淵町	大雨警報(土砂災害)	発表	継続	継続	継続	継続	継続	継続	解除	
上川地方	上川北部	剣淵町	洪水警報			発表	継続	継続	解除			
上川地方	上川北部	下川町	大雨警報(浸水害)	発表	継続	継続	継続	継続	解除			
上川地方	上川北部	下川町	大雨警報(土砂災害)	発表	継続	継続	継続	継続	継続	解除		
上川地方	上川北部	下川町	洪水警報			発表	継続	継続	解除			
上川地方	上川北部	美深町	大雨警報(浸水害)	発表	継続	継続	継続	継続	解除			
上川地方	上川北部	美深町	大雨警報(土砂災害)	発表	継続	継続	継続	継続	継続	解除		
上川地方	上川北部	美深町	洪水警報									
上川地方	上川北部	音威子府村	大雨警報(浸水害)	発表	継続	継続	継続	継続	解除			
上川地方	上川北部	音威子府村	大雨警報(土砂災害)									
上川地方	上川北部	音威子府村	洪水警報									
上川地方	上川北部	中川町	大雨警報(浸水害)	発表	継続	継続	継続	継続	解除			
上川地方	上川北部	中川町	大雨警報(土砂災害)									
上川地方	上川北部	中川町	洪水警報									
上川地方	上川北部	幌加内町	大雨警報(浸水害)	発表	継続	継続	継続	継続	解除			
上川地方	上川北部	幌加内町	大雨警報(土砂災害)	発表	継続	継続	継続	継続	継続	解除		
上川地方	上川北部	幌加内町	洪水警報									
上川地方	上川中部	旭川市	大雨警報(浸水害)	発表	継続	継続	継続	継続	解除			
上川地方	上川中部	旭川市	大雨警報(土砂災害)	発表	継続	継続	継続	継続	継続	継続	解除	
上川地方	上川中部	旭川市	洪水警報			発表	継続	継続	継続	継続	継続	解除
上川地方	上川中部	鷹栖町	大雨警報(浸水害)	発表	継続	継続	継続	継続	解除			
上川地方	上川中部	鷹栖町	大雨警報(土砂災害)	発表	継続	継続	継続	継続	継続	継続	解除	
上川地方	上川中部	鷹栖町	洪水警報			発表	継続	継続	継続	継続	解除	
上川地方	上川中部	東神楽町	大雨警報(浸水害)	発表	継続	継続	継続	継続	解除			
上川地方	上川中部	東神楽町	大雨警報(土砂災害)	発表	継続	継続	継続	継続	継続	継続	解除	
上川地方	上川中部	東神楽町	洪水警報			発表	継続	継続	継続	解除		
上川地方	上川中部	当麻町	大雨警報(浸水害)	発表	継続	継続	継続	継続	解除			
上川地方	上川中部	当麻町	大雨警報(土砂災害)	発表	継続	継続	継続	継続	継続	継続	解除	
上川地方	上川中部	当麻町	洪水警報			発表	継続	継続	継続	解除		
上川地方	上川中部	比布町	大雨警報(浸水害)	発表	継続	継続	継続	継続	解除			
上川地方	上川中部	比布町	洪水警報			発表	継続	継続	継続	解除		
上川地方	上川中部	愛別町	大雨警報(浸水害)	発表	継続	継続	継続	継続	解除			
上川地方	上川中部	愛別町	大雨警報(土砂災害)	発表	継続	継続	継続	継続	継続	継続	解除	
上川地方	上川中部	愛別町	洪水警報			発表	継続	継続	継続	解除		
上川地方	上川中部	上川町	大雨警報(浸水害)	発表	継続	継続	継続	継続	解除			
上川地方	上川中部	上川町	大雨警報(土砂災害)	発表	継続	継続	継続	継続	継続	継続	解除	
上川地方	上川中部	上川町	洪水警報			発表	継続	継続	継続	解除		
上川地方	上川中部	東川町	大雨警報(浸水害)	発表	継続	継続	継続	継続	解除			
上川地方	上川中部	東川町	大雨警報(土砂災害)	発表	継続	継続	継続	継続	継続	継続	解除	
上川地方	上川中部	東川町	洪水警報			発表	継続	継続	継続	解除		
上川地方	上川中部	美瑛町	大雨警報(浸水害)	発表	継続	継続	継続	継続	解除			
上川地方	上川中部	美瑛町	大雨警報(土砂災害)	発表	継続	継続	継続	継続	継続	継続	解除	
上川地方	上川中部	美瑛町	洪水警報			発表	継続	継続	継続	継続	解除	

■ 上川南部・留萌地方（旭川地方気象台発表）その1

一次細分区域	市町村等をまとめた地域	二次細分区域	警報種別	8月20日								8月21日					
				5時19分	8時01分	9時27分	12時36分	13時35分	16時57分	18時35分	22時35分	1時27分	5時23分	10時46分	16時51分	18時40分	20時32分
上川地方	上川南部	富良野市	大雨警報(浸水害)	発表	継続	継続	継続	継続	継続	継続	継続	継続	継続	継続	解除		
上川地方	上川南部	富良野市	大雨警報(土砂災害)	発表	継続	継続	継続	継続	継続	継続	継続	継続	継続	継続	継続	解除	
上川地方	上川南部	富良野市	洪水警報				発表	継続	継続	継続	継続	継続	継続	継続	解除		
上川地方	上川南部	上富良野町	大雨警報(浸水害)	発表	継続	継続	継続	継続	継続	継続	継続	継続	継続	継続	解除		
上川地方	上川南部	上富良野町	大雨警報(土砂災害)	発表	継続	継続	継続	継続	継続	継続	継続	継続	継続	継続	継続	解除	
上川地方	上川南部	上富良野町	洪水警報				発表	継続	継続	継続	継続	継続	継続	継続	解除		
上川地方	上川南部	中富良野町	大雨警報(浸水害)	発表	継続	継続	継続	継続	継続	継続	継続	継続	継続	継続	解除		
上川地方	上川南部	中富良野町	大雨警報(土砂災害)	発表	継続	継続	継続	継続	継続	継続	継続	継続	継続	継続	継続	解除	
上川地方	上川南部	中富良野町	洪水警報				発表	継続	継続	継続	継続	継続	継続	継続	解除		
上川地方	上川南部	南富良野町	大雨警報(浸水害)	発表	継続	継続	継続	継続	継続	継続	継続	継続	継続	継続	解除		
上川地方	上川南部	南富良野町	大雨警報(土砂災害)	発表	継続	継続	継続	継続	継続	継続	継続	継続	継続	継続	継続	継続	解除
上川地方	上川南部	南富良野町	洪水警報														
上川地方	上川南部	占冠村	大雨警報(浸水害)	発表	継続	継続	継続	継続	継続	継続	継続	継続	継続	継続	解除		
上川地方	上川南部	占冠村	大雨警報(土砂災害)	発表	継続	継続	継続	継続	継続	継続	継続	継続	継続	継続	継続	解除	
上川地方	上川南部	占冠村	洪水警報														
留萌地方	留萌北部	遠別町	大雨警報(浸水害)	発表	継続	継続	継続	継続	解除								
留萌地方	留萌北部	遠別町	洪水警報									発表	継続	継続	解除		
留萌地方	留萌北部	天塩町	大雨警報(浸水害)	発表	継続	継続	継続	継続	解除								
留萌地方	留萌北部	天塩町	洪水警報									発表	継続	継続	解除		
留萌地方	留萌中部	苫前町	大雨警報(浸水害)	発表	継続	継続	継続	継続	解除			発表	解除				
留萌地方	留萌中部	苫前町	大雨警報(土砂災害)									発表	継続	継続	継続	解除	
留萌地方	留萌中部	羽幌町	大雨警報(浸水害)	発表	継続	継続	継続	継続	解除			発表	解除				
留萌地方	留萌中部	羽幌町	大雨警報(土砂災害)									発表	継続	継続	継続	解除	
留萌地方	留萌中部	天売焼尻	大雨警報(浸水害)	発表	継続	継続	継続	継続	解除			発表	解除				
留萌地方	留萌中部	初山別村	大雨警報(浸水害)	発表	継続	継続	継続	継続	解除			発表	解除				
留萌地方	留萌南部	留萌市	大雨警報(浸水害)	発表	継続	継続	継続	継続	継続	解除		継続	解除				
留萌地方	留萌南部	留萌市	大雨警報(土砂災害)		継続	継続	継続	継続	継続	継続	継続	継続	継続	継続	継続	解除	
留萌地方	留萌南部	留萌市	洪水警報		発表	継続	継続	継続	継続	継続	継続	継続	継続	継続	解除		
留萌地方	留萌南部	増毛町	大雨警報(浸水害)	発表	継続	継続	継続	継続	継続	解除		継続	解除				
留萌地方	留萌南部	増毛町	大雨警報(土砂災害)		継続	継続	継続	継続	継続	継続	継続	継続	継続	継続	継続	解除	
留萌地方	留萌南部	小平町	大雨警報(浸水害)	発表	継続	継続	継続	継続	継続	解除		継続	解除				
留萌地方	留萌南部	小平町	大雨警報(土砂災害)		継続	継続	継続	継続	継続	継続	継続	継続	継続	継続	継続	解除	

■ 上川南部・留萌地方（旭川地方気象台発表）その2

一次細分区域	市町村等をまとめた地域	二次細分区域	警報種別	8月22日			8月23日					8月24日
				10時56分	15時34分	21時37分	4時20分	8時04分	10時26分	15時52分	20時30分	1時53分
上川地方	上川南部	富良野市	大雨警報(浸水害)	発表	継続	継続	継続	継続	解除			
上川地方	上川南部	富良野市	大雨警報(土砂災害)	発表	継続	継続	継続	継続	継続	継続	解除	
上川地方	上川南部	富良野市	洪水警報			発表	継続	継続	継続	解除		
上川地方	上川南部	上富良野町	大雨警報(浸水害)	発表	継続	継続	継続	継続	解除			
上川地方	上川南部	上富良野町	大雨警報(土砂災害)	発表	継続	継続	継続	継続	継続	継続	解除	
上川地方	上川南部	上富良野町	洪水警報			発表	継続	継続	継続	解除		
上川地方	上川南部	中富良野町	大雨警報(浸水害)	発表	継続	継続	継続	継続	解除			
上川地方	上川南部	中富良野町	大雨警報(土砂災害)	発表	継続	継続	継続	継続	継続	継続	解除	
上川地方	上川南部	中富良野町	洪水警報			発表	継続	継続	継続	解除		
上川地方	上川南部	南富良野町	大雨警報(浸水害)	発表	継続	継続	継続	継続	解除			
上川地方	上川南部	南富良野町	大雨警報(土砂災害)	発表	継続	継続	継続	継続	継続	継続	解除	
上川地方	上川南部	南富良野町	洪水警報				発表	継続	継続	解除		
上川地方	上川南部	占冠村	大雨警報(浸水害)	発表	継続	継続	継続	継続	解除			
上川地方	上川南部	占冠村	大雨警報(土砂災害)	発表	継続	継続	継続	継続	継続	継続	解除	
上川地方	上川南部	占冠村	洪水警報				発表	継続	継続	解除		
留萌地方	留萌北部	遠別町	大雨警報(浸水害)	発表	継続	継続	継続	解除				
留萌地方	留萌北部	遠別町	洪水警報									
留萌地方	留萌北部	天塩町	大雨警報(浸水害)	発表	継続	継続	継続	解除				
留萌地方	留萌北部	天塩町	洪水警報									
留萌地方	留萌中部	苫前町	大雨警報(浸水害)	発表	継続	継続	継続	解除				
留萌地方	留萌中部	苫前町	大雨警報(土砂災害)									
留萌地方	留萌中部	羽幌町	大雨警報(浸水害)	発表	継続	継続	継続	解除				
留萌地方	留萌中部	羽幌町	大雨警報(土砂災害)									
留萌地方	留萌中部	天売焼尻	大雨警報(浸水害)	発表	継続	継続	継続	解除				
留萌地方	留萌中部	初山別村	大雨警報(浸水害)	発表	継続	継続	継続	解除				
留萌地方	留萌南部	留萌市	大雨警報(浸水害)	発表	継続	継続	継続	解除				
留萌地方	留萌南部	留萌市	大雨警報(土砂災害)	発表	継続	継続	継続	継続	継続	継続	解除	
留萌地方	留萌南部	留萌市	洪水警報									
留萌地方	留萌南部	増毛町	大雨警報(浸水害)	発表	継続	継続	継続	解除				
留萌地方	留萌南部	増毛町	大雨警報(土砂災害)	発表	継続	継続	継続	解除				
留萌地方	留萌南部	小平町	大雨警報(浸水害)	発表	継続	継続	継続	解除				
留萌地方	留萌南部	小平町	大雨警報(土砂災害)	発表	継続	継続	継続	解除				

■ 網走地方（網走地方気象台発表）

一次細分区域	市町村等をまとめた地域	二次細分区域	警報種別	8月20日				8月21日			8月22日				8月23日			8月24日
				9時36分	11時33分	16時56分	22時30分	5時30分	9時38分	16時20分	0時20分	5時12分	16時55分	21時33分	11時36分	15時18分	21時17分	7時18分
網走地方	網走西部	北見市常呂	大雨警報(浸水害)		発表	継続	継続	解除						発表	解除			
網走地方	網走西部	北見市常呂	大雨警報(土砂災害)		発表	継続	継続	継続	継続	継続	解除			発表	解除			
網走地方	網走西部	北見市常呂	洪水警報		発表	継続	継続	継続	継続	継続	継続	継続	継続	継続	継続	継続	継続	解除
網走地方	網走西部	北見市常呂	暴風警報											発表	解除			
網走地方	網走西部	網走市	大雨警報(浸水害)		発表	継続	継続	解除						継続	解除			
網走地方	網走西部	網走市	大雨警報(土砂災害)		発表	継続	継続	継続	継続	継続	解除		発表	継続	解除			
網走地方	網走西部	網走市	洪水警報		発表	継続	継続	継続	継続	継続	継続	解除		発表	継続	解除		
網走地方	網走西部	網走市	暴風警報											発表	解除			
網走地方	網走西部	佐呂間町	大雨警報(浸水害)		発表	継続	継続	解除						発表	解除			
網走地方	網走西部	佐呂間町	大雨警報(土砂災害)		発表	継続	継続	継続	継続	継続	解除			発表	解除			
網走地方	網走西部	佐呂間町	洪水警報		発表	継続	継続	継続	継続	継続	継続	解除		発表	継続	解除		
網走地方	網走西部	佐呂間町	暴風警報											発表	解除			
網走地方	網走西部	大空町	大雨警報(浸水害)		発表	継続	継続	解除						発表	解除			
網走地方	網走西部	大空町	大雨警報(土砂災害)		発表	継続	継続	継続	継続	継続	解除			発表	解除			
網走地方	網走西部	大空町	洪水警報			発表	継続	継続	継続	継続	継続	解除		発表	継続	解除		
網走地方	網走西部	大空町	暴風警報											発表	解除			
網走地方	網走東部	斜里町	大雨警報(浸水害)		発表	継続	解除			継続	解除			継続	解除			
網走地方	網走東部	斜里町	大雨警報(土砂災害)		発表	継続	継続	継続	継続	継続	解除		発表	継続	解除			
網走地方	網走東部	斜里町	洪水警報			発表	解除		発表	継続	継続	解除						
網走地方	網走東部	斜里町	暴風警報											発表	解除			
網走地方	網走東部	清里町	大雨警報(浸水害)		発表	継続	解除			継続	解除			継続	解除			
網走地方	網走東部	清里町	大雨警報(土砂災害)		発表	継続	継続	継続	継続	継続	解除		発表	継続	解除			
網走地方	網走東部	清里町	洪水警報			発表	解除		発表	継続	解除							
網走地方	網走東部	清里町	暴風警報											発表	解除			
網走地方	網走東部	小清水町	大雨警報(浸水害)		発表	継続	解除			継続	解除			発表	解除			
網走地方	網走東部	小清水町	大雨警報(土砂災害)		発表	継続	継続	継続	継続	継続	解除			発表	解除			
網走地方	網走東部	小清水町	洪水警報			発表	解除		発表	継続	解除							
網走地方	網走東部	小清水町	暴風警報											発表	解除			
網走地方	網走南部	美幌町	大雨警報(浸水害)		発表	継続	解除							発表	解除			
網走地方	網走南部	美幌町	大雨警報(土砂災害)		発表	継続	継続	継続	継続	継続	解除			発表	解除			
網走地方	網走南部	美幌町	洪水警報			発表	継続	継続	継続	継続	継続	解除		発表	解除			
網走地方	網走南部	美幌町	暴風警報											発表	解除			
網走地方	網走南部	津別町	大雨警報(浸水害)		発表	継続	解除							発表	解除			
網走地方	網走南部	津別町	大雨警報(土砂災害)		発表	継続	継続	継続	継続	継続	解除			発表	解除			
網走地方	網走南部	津別町	洪水警報			発表	解除		発表	継続	解除			発表	解除			
網走地方	網走南部	津別町	暴風警報											発表	解除			

■ 北見・紋別地方（網走地方気象台発表）

一次細分区域	市町村等をまとめた地域	二次細分区域	警報種別	8月20日				8月21日			8月22日				8月23日			8月24日
				9時36分	11時33分	16時56分	22時30分	5時30分	9時38分	16時20分	0時20分	5時12分	16時55分	21時33分	11時36分	15時18分	21時17分	7時18分
北見地方	北見地方	北見市北見	大雨警報(浸水害)		発表	継続	継続	解除						発表	解除			
北見地方	北見地方	北見市北見	大雨警報(土砂災害)		発表	継続	継続	継続	継続	継続	解除			発表	継続	解除		
北見地方	北見地方	北見市北見	洪水警報		発表	継続	継続	継続	継続	継続	継続	解除		発表	継続	継続	解除	
北見地方	北見地方	北見市北見	暴風警報											発表	解除			
北見地方	北見地方	訓子府町	大雨警報(浸水害)		発表	継続	継続	解除						発表	解除			
北見地方	北見地方	訓子府町	大雨警報(土砂災害)		発表	継続	継続	継続	継続	継続	解除			発表	継続	解除		
北見地方	北見地方	訓子府町	洪水警報		発表	継続	継続	継続	継続	継続	解除			発表	継続	解除		
北見地方	北見地方	訓子府町	暴風警報											発表	解除			
北見地方	北見地方	置戸町	大雨警報(浸水害)		発表	継続	継続	解除						発表	解除			
北見地方	北見地方	置戸町	大雨警報(土砂災害)		発表	継続	継続	継続	継続	継続	解除			発表	継続	解除		
北見地方	北見地方	置戸町	洪水警報		発表	継続	継続	継続	継続	継続	解除			発表	継続	解除		
北見地方	北見地方	置戸町	暴風警報											発表	解除			
紋別地方	紋別北部	紋別市	大雨警報(浸水害)	発表	継続	継続	継続	解除						継続	解除			
紋別地方	紋別北部	紋別市	大雨警報(土砂災害)	発表	継続	継続	継続	継続	継続	継続	解除		発表	継続	継続	解除		
紋別地方	紋別北部	紋別市	洪水警報		発表	継続	継続	継続	継続	継続	解除			発表	継続	継続	解除	
紋別地方	紋別北部	紋別市	暴風警報											発表	解除			
紋別地方	紋別北部	滝上町	大雨警報(浸水害)	発表	継続	継続	継続	解除						継続	解除			
紋別地方	紋別北部	滝上町	大雨警報(土砂災害)	発表	継続	継続	継続	継続	継続	継続	解除		発表	継続	継続	解除		
紋別地方	紋別北部	滝上町	洪水警報		発表	継続	継続	継続	継続	継続	解除			発表	継続	解除		
紋別地方	紋別北部	滝上町	暴風警報											発表	解除			
紋別地方	紋別北部	興部町	大雨警報(浸水害)	発表	継続	継続	継続	解除						継続	解除			
紋別地方	紋別北部	興部町	大雨警報(土砂災害)	発表	継続	継続	継続	継続	継続	継続	解除		発表	継続	継続	解除		
紋別地方	紋別北部	興部町	洪水警報				発表	継続	継続	継続	解除			発表	継続	解除		
紋別地方	紋別北部	興部町	暴風警報											発表	解除			
紋別地方	紋別北部	西興部村	大雨警報(浸水害)	発表	継続	継続	継続	解除						発表	解除			
紋別地方	紋別北部	西興部村	大雨警報(土砂災害)	発表	継続	継続	継続	継続	継続	継続	解除			発表	継続	解除		
紋別地方	紋別北部	西興部村	洪水警報				発表	継続	継続	継続	解除			発表	継続	解除		
紋別地方	紋別北部	西興部村	暴風警報											発表	解除			
紋別地方	紋別北部	雄武町	大雨警報(浸水害)	発表	継続	継続	継続	解除						継続	解除			
紋別地方	紋別北部	雄武町	大雨警報(土砂災害)	発表	継続	継続	継続	継続	継続	継続	解除		発表	継続	継続	解除		
紋別地方	紋別北部	雄武町	洪水警報				発表	継続	継続	継続	解除			発表	継続	解除		
紋別地方	紋別北部	雄武町	暴風警報											発表	解除			
紋別地方	紋別南部	遠軽町	大雨警報(浸水害)	発表	継続	継続	継続	解除						発表	解除			
紋別地方	紋別南部	遠軽町	大雨警報(土砂災害)	発表	継続	継続	継続	継続	継続	継続	解除			発表	継続	解除		
紋別地方	紋別南部	遠軽町	洪水警報		発表	継続	継続	継続	継続	継続	継続	解除		発表	継続	継続	解除	
紋別地方	紋別南部	遠軽町	暴風警報											発表	解除			
紋別地方	紋別南部	湧別町	大雨警報(浸水害)	発表	継続	継続	継続	解除						発表	解除			
紋別地方	紋別南部	湧別町	大雨警報(土砂災害)		継続	継続	継続	継続	継続	継続	解除			発表	継続	解除		
紋別地方	紋別南部	湧別町	洪水警報		発表	継続	継続	継続	継続	継続	解除			発表	継続	継続	解除	
紋別地方	紋別南部	湧別町	暴風警報											発表	解除			

■ 釧路・根室地方（釧路地方気象台発表）その1

一次細分区域	市町村等をまとめた地域	二次細分区域	警報種別	8月20日		8月21日					
				5時52分	16時05分	1時08分	6時50分	11時15分	14時38分	15時32分	17時22分
釧路地方	釧路北部	弟子屈町	大雨警報(浸水害)			継続	継続	継続	継続	継続	継続
釧路地方	釧路北部	弟子屈町	大雨警報(土砂災害)		発表	継続	継続	継続	継続	継続	継続
釧路地方	釧路北部	弟子屈町	洪水警報								発表
釧路地方	釧路北部	弟子屈町	暴風警報								
釧路地方	釧路中部	釧路市阿寒	大雨警報(浸水害)			発表	継続	継続	継続	継続	継続
釧路地方	釧路中部	釧路市阿寒	大雨警報(土砂災害)			発表	継続	継続	継続	継続	継続
釧路地方	釧路中部	釧路市阿寒	暴風警報								
釧路地方	釧路中部	標茶町	大雨警報(浸水害)			発表	継続	継続	継続	継続	継続
釧路地方	釧路中部	標茶町	大雨警報(土砂災害)			発表	継続	継続	継続	継続	継続
釧路地方	釧路中部	標茶町	洪水警報						発表	継続	継続
釧路地方	釧路中部	標茶町	暴風警報								
釧路地方	釧路中部	鶴居村	大雨警報(浸水害)			発表	継続	継続	継続	継続	継続
釧路地方	釧路中部	鶴居村	大雨警報(土砂災害)			発表	継続	継続	継続	継続	継続
釧路地方	釧路中部	鶴居村	暴風警報								
釧路地方	釧路南東部	厚岸町	大雨警報(浸水害)			発表	継続	継続	継続	継続	継続
釧路地方	釧路南東部	厚岸町	大雨警報(土砂災害)				継続	継続	継続	継続	継続
釧路地方	釧路南東部	厚岸町	洪水警報					発表	継続	継続	継続
釧路地方	釧路南東部	厚岸町	暴風警報								
釧路地方	釧路南東部	厚岸町	波浪警報					発表	継続	継続	継続
釧路地方	釧路南東部	浜中町	大雨警報(浸水害)			発表	継続	継続	継続	継続	継続
釧路地方	釧路南東部	浜中町	大雨警報(土砂災害)					継続	継続	継続	継続
釧路地方	釧路南東部	浜中町	暴風警報								
釧路地方	釧路南東部	浜中町	波浪警報					発表	継続	継続	継続
釧路地方	釧路南西部	釧路市釧路	大雨警報(浸水害)			発表	継続	継続	継続	継続	継続
釧路地方	釧路南西部	釧路市釧路	大雨警報(土砂災害)				継続	継続	継続	継続	継続
釧路地方	釧路南西部	釧路市釧路	洪水警報					発表	継続	継続	継続
釧路地方	釧路南西部	釧路市釧路	暴風警報								
釧路地方	釧路南西部	釧路市釧路	波浪警報					発表	継続	継続	継続
釧路地方	釧路南西部	釧路市音別	大雨警報(浸水害)			発表	継続	継続	継続	継続	継続
釧路地方	釧路南西部	釧路市音別	大雨警報(土砂災害)				継続	継続	継続	継続	継続
釧路地方	釧路南西部	釧路市音別	暴風警報								
釧路地方	釧路南西部	釧路市音別	波浪警報					発表	継続	継続	継続
釧路地方	釧路南西部	釧路町	大雨警報(浸水害)			発表	継続	継続	継続	継続	継続
釧路地方	釧路南西部	釧路町	大雨警報(土砂災害)				継続	継続	継続	継続	継続
釧路地方	釧路南西部	釧路町	暴風警報								
釧路地方	釧路南西部	釧路町	波浪警報					発表	継続	継続	継続
釧路地方	釧路南西部	白糠町	大雨警報(浸水害)			発表	継続	継続	継続	継続	継続
釧路地方	釧路南西部	白糠町	大雨警報(土砂災害)				継続	継続	継続	継続	継続
釧路地方	釧路南西部	白糠町	洪水警報							発表	継続
釧路地方	釧路南西部	白糠町	暴風警報								
釧路地方	釧路南西部	白糠町	波浪警報					発表	継続	継続	継続
根室地方	根室北部	中標津町	大雨警報(浸水害)			継続	継続	継続	継続	継続	継続
根室地方	根室北部	中標津町	大雨警報(土砂災害)		発表	継続	継続	継続	継続	継続	継続
根室地方	根室北部	中標津町	暴風警報								
根室地方	根室北部	標津町	大雨警報(浸水害)			継続	継続	継続	継続	継続	継続
根室地方	根室北部	標津町	大雨警報(土砂災害)		発表	継続	継続	継続	継続	継続	継続
根室地方	根室北部	標津町	洪水警報					発表	継続	継続	継続
根室地方	根室北部	標津町	暴風警報								
根室地方	根室北部	羅臼町	大雨警報(浸水害)			継続	継続	継続	継続	継続	継続
根室地方	根室北部	羅臼町	大雨警報(土砂災害)	発表	継続	継続	継続	継続	継続	継続	継続
根室地方	根室北部	羅臼町	暴風警報								
根室地方	根室中部	別海町	大雨警報(浸水害)			発表	継続	継続	継続	継続	継続
根室地方	根室中部	別海町	大雨警報(土砂災害)			発表	継続	継続	継続	継続	継続
根室地方	根室中部	別海町	洪水警報					発表	継続	継続	継続
根室地方	根室中部	別海町	暴風警報								
根室地方	根室南部	根室市	大雨警報(浸水害)			発表	継続	継続	継続	継続	継続
根室地方	根室南部	根室市	大雨警報(土砂災害)					継続	継続	継続	継続
根室地方	根室南部	根室市	洪水警報					発表	継続	継続	解除
根室地方	根室南部	根室市	暴風警報								
根室地方	根室南部	根室市	波浪警報					発表	継続	継続	継続

■ 釧路・根室地方（釧路地方気象台発表）その2

一次細分区域	市町村等をまとめた地域	二次細分区域	警報種別	8月22日						8月23日						
				0時34分	5時26分	11時05分	15時50分	19時26分	21時29分	0時15分	3時33分	7時40分	11時28分	16時17分	22時17分	23時35分
釧路地方	釧路北部	弟子屈町	大雨警報(浸水害)	解除					継続	継続	継続	解除				
釧路地方	釧路北部	弟子屈町	大雨警報(土砂災害)	継続	継続	解除	発表	継続	継続	継続	継続	継続	解除			
釧路地方	釧路北部	弟子屈町	洪水警報	解除												
釧路地方	釧路北部	弟子屈町	暴風警報						発表	継続	継続	継続	解除			
釧路地方	釧路中部	釧路市阿寒	大雨警報(浸水害)	解除					継続	継続	継続	解除				
釧路地方	釧路中部	釧路市阿寒	大雨警報(土砂災害)	継続	解除		発表	継続	継続	継続	継続	継続	解除			
釧路地方	釧路中部	釧路市阿寒	暴風警報						発表	継続	継続	継続	解除			
釧路地方	釧路中部	標茶町	大雨警報(浸水害)	解除					継続	継続	継続	解除				
釧路地方	釧路中部	標茶町	大雨警報(土砂災害)	継続	解除		発表	継続	継続	継続	継続	継続	解除			
釧路地方	釧路中部	標茶町	洪水警報	解除												
釧路地方	釧路中部	標茶町	暴風警報						発表	継続	継続	継続	解除			
釧路地方	釧路中部	鶴居村	大雨警報(浸水害)	解除					継続	継続	継続	解除				
釧路地方	釧路中部	鶴居村	大雨警報(土砂災害)	継続	継続	解除	発表	継続	継続	継続	継続	継続	解除			
釧路地方	釧路中部	鶴居村	暴風警報						発表	継続	継続	継続	解除			
釧路地方	釧路南東部	厚岸町	大雨警報(浸水害)	解除					継続	継続	継続	解除				
釧路地方	釧路南東部	厚岸町	大雨警報(土砂災害)	継続	解除		発表	継続	継続	継続	継続	解除				
釧路地方	釧路南東部	厚岸町	洪水警報	継続	継続	継続	継続	継続	継続	継続	継続	継続	継続	継続	解除	
釧路地方	釧路南東部	厚岸町	暴風警報						発表	継続	継続	継続	解除			
釧路地方	釧路南東部	厚岸町	波浪警報	解除					発表	継続	継続	継続	継続	解除		
釧路地方	釧路南東部	浜中町	大雨警報(浸水害)	解除					継続	継続	継続	解除				
釧路地方	釧路南東部	浜中町	大雨警報(土砂災害)	継続	解除		発表	継続	継続	継続	継続	解除				
釧路地方	釧路南東部	浜中町	暴風警報						発表	継続	継続	継続	解除			
釧路地方	釧路南東部	浜中町	波浪警報	解除					発表	継続	継続	継続	継続	解除		
釧路地方	釧路南西部	釧路市釧路	大雨警報(浸水害)	解除					継続	継続	継続	解除				
釧路地方	釧路南西部	釧路市釧路	大雨警報(土砂災害)	継続	解除		発表	継続	継続	継続	継続	解除				
釧路地方	釧路南西部	釧路市釧路	洪水警報	解除												
釧路地方	釧路南西部	釧路市釧路	暴風警報						発表	継続	継続	継続	解除			
釧路地方	釧路南西部	釧路市釧路	波浪警報	解除					発表	継続	継続	継続	継続	解除		
釧路地方	釧路南西部	釧路市音別	大雨警報(浸水害)	解除					発表	継続	継続	解除				
釧路地方	釧路南西部	釧路市音別	大雨警報(土砂災害)	解除												
釧路地方	釧路南西部	釧路市音別	暴風警報						発表	継続	継続	継続	解除			
釧路地方	釧路南西部	釧路市音別	波浪警報	解除					発表	継続	継続	継続	継続	解除		
釧路地方	釧路南西部	釧路町	大雨警報(浸水害)	解除					継続	継続	継続	解除				
釧路地方	釧路南西部	釧路町	大雨警報(土砂災害)	継続	解除		発表	継続	継続	継続	継続	継続	解除			
釧路地方	釧路南西部	釧路町	暴風警報						発表	継続	継続	継続	解除			
釧路地方	釧路南西部	釧路町	波浪警報	解除					発表	継続	継続	継続	継続	解除		
釧路地方	釧路南西部	白糠町	大雨警報(浸水害)	解除					発表	継続	継続	解除				
釧路地方	釧路南西部	白糠町	大雨警報(土砂災害)	解除							継続	継続	解除			
釧路地方	釧路南西部	白糠町	洪水警報	解除												
釧路地方	釧路南西部	白糠町	暴風警報						発表	継続	継続	継続	解除			
釧路地方	釧路南西部	白糠町	波浪警報	解除					発表	継続	継続	継続	継続	解除		
根室地方	根室北部	中標津町	大雨警報(浸水害)	解除					継続	継続	継続	解除				
根室地方	根室北部	中標津町	大雨警報(土砂災害)	継続	継続	継続	継続	継続	継続	継続	継続	継続	継続	解除		
根室地方	根室北部	中標津町	暴風警報						発表	継続	継続	継続	解除			
根室地方	根室北部	標津町	大雨警報(浸水害)	解除					継続	継続	継続	解除				
根室地方	根室北部	標津町	大雨警報(土砂災害)	継続	継続	継続	継続	継続	継続	継続	継続	継続	継続	解除		
根室地方	根室北部	標津町	洪水警報	継続	継続	継続	解除			発表	継続	継続	継続	解除		
根室地方	根室北部	標津町	暴風警報						発表	継続	継続	継続	解除			
根室地方	根室北部	羅臼町	大雨警報(浸水害)	解除					継続	継続	継続	解除				
根室地方	根室北部	羅臼町	大雨警報(土砂災害)	継続	継続	継続	継続	継続	継続	継続	継続	継続	継続	解除		
根室地方	根室北部	羅臼町	暴風警報						発表	継続	継続	継続	解除			
根室地方	根室中部	別海町	大雨警報(浸水害)	解除					継続	継続	継続	解除				
根室地方	根室中部	別海町	大雨警報(土砂災害)	継続	継続	解除	発表	継続	継続	継続	継続	継続	継続	解除		
根室地方	根室中部	別海町	洪水警報	継続	継続	継続	継続	継続	継続	継続	継続	継続	継続	継続	継続	解除
根室地方	根室中部	別海町	暴風警報						発表	継続	継続	継続	解除			
根室地方	根室南部	根室市	大雨警報(浸水害)	解除					発表	継続	継続	解除				
根室地方	根室南部	根室市	大雨警報(土砂災害)	解除							継続	解除				
根室地方	根室南部	根室市	洪水警報													
根室地方	根室南部	根室市	暴風警報						発表	継続	継続	継続	解除			
根室地方	根室南部	根室市	波浪警報	解除					発表	継続	継続	継続	継続	解除		

■ 十勝地方（帯広測候所発表）

一次細分区域	市町村等をまとめた地域	二次細分区域	警報種別	8月20日				8月21日				8月22日			8月23日				
				12時57分	16時15分	17時40分	21時27分	5時18分	10時50分	19時22分	23時57分	5時29分	11時12分	21時39分	6時43分	8時26分	11時16分	12時53分	16時25分
十勝地方	十勝北部	上士幌町	大雨警報(浸水害)	発表	継続	継続	継続	継続	継続	解除				発表	継続	解除			
十勝地方	十勝北部	上士幌町	大雨警報(土砂災害)	発表	継続	継続	継続	継続	継続	継続	解除			発表	継続	継続	解除		
十勝地方	十勝北部	上士幌町	洪水警報												発表	継続	解除		
十勝地方	十勝北部	鹿追町	大雨警報(浸水害)	発表	継続	継続	継続	継続	継続	解除				発表	継続	解除			
十勝地方	十勝北部	鹿追町	大雨警報(土砂災害)		継続	継続	継続	継続	継続	解除				発表	継続	継続	解除		
十勝地方	十勝北部	鹿追町	洪水警報												発表	継続	解除		
十勝地方	十勝北部	新得町	大雨警報(浸水害)	発表	継続	継続	継続	継続	継続	解除				発表	継続	解除			
十勝地方	十勝北部	新得町	大雨警報(土砂災害)		継続	継続	継続	継続	継続	継続	解除			発表	継続	継続	解除		
十勝地方	十勝北部	新得町	洪水警報												発表	継続	継続	継続	解除
十勝地方	十勝北部	足寄町	大雨警報(浸水害)	発表	継続	継続	継続	継続	継続	解除				発表	継続	解除			
十勝地方	十勝北部	足寄町	大雨警報(土砂災害)		継続	継続	継続	継続	継続	継続	解除			発表	継続	解除			
十勝地方	十勝北部	足寄町	洪水警報			発表	継続	継続	継続	継続	継続	継続	解除		発表	継続	解除		
十勝地方	十勝北部	陸別町	大雨警報(浸水害)	発表	継続	継続	継続	継続	継続	解除				発表	継続	解除			
十勝地方	十勝北部	陸別町	大雨警報(土砂災害)		継続	継続	継続	継続	継続	継続	解除			発表	継続	解除			
十勝地方	十勝北部	陸別町	洪水警報			発表	継続	継続	継続	継続	解除								
十勝地方	十勝中部	帯広市	大雨警報(浸水害)	発表	継続	継続	継続	継続	継続	解除				発表	継続	解除			
十勝地方	十勝中部	帯広市	大雨警報(土砂災害)					継続	継続	解除				発表	継続	継続	解除		
十勝地方	十勝中部	音更町	大雨警報(浸水害)	発表	継続	継続	継続	継続	継続	解除				発表	継続	解除			
十勝地方	十勝中部	音更町	大雨警報(土砂災害)	発表	継続	継続	解除	継続	継続	継続	解除			発表	継続	継続	解除		
十勝地方	十勝中部	音更町	洪水警報												発表	継続	解除		
十勝地方	十勝中部	士幌町	大雨警報(浸水害)	発表	継続	継続	継続	継続	継続	解除				発表	継続	解除			
十勝地方	十勝中部	士幌町	大雨警報(土砂災害)	発表	継続	継続	解除	継続	継続	継続	解除			発表	継続	解除			
十勝地方	十勝中部	清水町	大雨警報(浸水害)	発表	継続	継続	継続	継続	継続	解除				発表	継続	解除			
十勝地方	十勝中部	清水町	大雨警報(土砂災害)	発表	継続	継続	継続	継続	継続	継続	解除			発表	継続	継続	解除		
十勝地方	十勝中部	清水町	洪水警報												発表	継続	継続	継続	解除
十勝地方	十勝中部	芽室町	大雨警報(浸水害)	発表	継続	継続	継続	継続	継続	解除				発表	継続	解除			
十勝地方	十勝中部	芽室町	大雨警報(土砂災害)		継続	継続	解除	継続	継続	解除				発表	継続	継続	解除		
十勝地方	十勝中部	幕別町	大雨警報(浸水害)	発表	継続	継続	継続	継続	継続	解除				発表	継続	解除			
十勝地方	十勝中部	幕別町	大雨警報(土砂災害)		継続	継続	解除	継続	継続	継続	解除			発表	継続	解除			
十勝地方	十勝中部	池田町	大雨警報(浸水害)	発表	継続	継続	継続	継続	継続	解除				発表	継続	解除			
十勝地方	十勝中部	池田町	大雨警報(土砂災害)		継続	継続	解除	継続	継続	継続	解除			発表	継続	継続	解除		
十勝地方	十勝中部	豊頃町	大雨警報(浸水害)	発表	継続	継続	継続	継続	継続	解除				発表	継続	解除			
十勝地方	十勝中部	豊頃町	大雨警報(土砂災害)					継続	継続	継続	解除			発表	継続	解除			
十勝地方	十勝中部	豊頃町	暴風警報											発表	継続	解除			
十勝地方	十勝中部	豊頃町	波浪警報						発表	継続	解除			発表	継続	継続	継続	継続	解除
十勝地方	十勝中部	本別町	大雨警報(浸水害)	発表	継続	継続	継続	継続	継続	解除				発表	継続	解除			
十勝地方	十勝中部	本別町	大雨警報(土砂災害)	発表	継続	継続	継続	継続	継続	継続	解除			発表	継続	継続	解除		
十勝地方	十勝中部	浦幌町	大雨警報(浸水害)	発表	継続	継続	継続	継続	継続	解除				発表	継続	解除			
十勝地方	十勝中部	浦幌町	大雨警報(土砂災害)	発表	継続	継続	解除	継続	継続	継続	解除			発表	継続	継続	解除		
十勝地方	十勝中部	浦幌町	暴風警報											発表	継続	解除			
十勝地方	十勝中部	浦幌町	波浪警報						発表	継続	解除			発表	継続	継続	継続	継続	解除
十勝地方	十勝南部	中札内村	大雨警報(浸水害)				発表	継続	継続	解除				発表	継続	解除			
十勝地方	十勝南部	中札内村	大雨警報(土砂災害)						継続	解除				発表	継続	解除			
十勝地方	十勝南部	更別村	大雨警報(浸水害)				発表	継続	継続	解除				発表	継続	解除			
十勝地方	十勝南部	大樹町	大雨警報(浸水害)				発表	継続	継続	解除				発表	継続	解除			
十勝地方	十勝南部	大樹町	大雨警報(土砂災害)						継続	解除				発表	継続	解除			
十勝地方	十勝南部	大樹町	暴風警報											発表	継続	解除			
十勝地方	十勝南部	大樹町	波浪警報						発表	継続	解除			発表	継続	継続	継続	継続	解除
十勝地方	十勝南部	広尾町	大雨警報(浸水害)				発表	継続	継続	解除				発表	継続	解除			
十勝地方	十勝南部	広尾町	大雨警報(土砂災害)						継続	解除				発表	継続	解除			
十勝地方	十勝南部	広尾町	暴風警報											発表	継続	解除			
十勝地方	十勝南部	広尾町	波浪警報						発表	継続	解除			発表	継続	継続	継続	継続	解除

■ 胆振地方（室蘭地方気象台発表）

一次細分区域	市町村等をまとめた地域	二次細分区域	警報種別	8月21日						8月22日	8月23日				
				2時23分	6時33分	10時53分	12時36分	16時24分	18時41分	18時25分	3時11分	7時51分	11時25分	14時53分	23時38分
胆振地方	胆振西部	伊達市伊達	大雨警報(浸水害)		発表	継続	解除			発表	継続	解除			
胆振地方	胆振西部	伊達市伊達	大雨警報(土砂災害)							発表	継続	解除			
胆振地方	胆振西部	伊達市大滝	大雨警報(土砂災害)							発表	継続	解除			
胆振地方	胆振西部	豊浦町	大雨警報(浸水害)		発表	継続	解除			発表	継続	解除			
胆振地方	胆振西部	豊浦町	大雨警報(土砂災害)							発表	継続	解除			
胆振地方	胆振西部	壮瞥町	大雨警報(土砂災害)							発表	継続	解除			
胆振地方	胆振西部	洞爺湖町	大雨警報(浸水害)		発表	継続	解除			発表	継続	解除			
胆振地方	胆振西部	洞爺湖町	大雨警報(土砂災害)							発表	継続	解除			
胆振地方	胆振中部	室蘭市	大雨警報(浸水害)		発表	継続	継続	解除		発表	継続	解除			
胆振地方	胆振中部	室蘭市	大雨警報(土砂災害)							発表	継続	解除			
胆振地方	胆振中部	苫小牧市	大雨警報(浸水害)		発表	継続	継続	解除		発表	継続	解除			
胆振地方	胆振中部	苫小牧市	大雨警報(土砂災害)							発表	継続	継続	解除		
胆振地方	胆振中部	登別市	大雨警報(浸水害)		発表	継続	継続	解除		発表	継続	解除			
胆振地方	胆振中部	登別市	大雨警報(土砂災害)							発表	継続	解除			
胆振地方	胆振中部	白老町	大雨警報(浸水害)		発表	継続	継続	解除		発表	継続	解除			
胆振地方	胆振中部	白老町	大雨警報(土砂災害)							発表	継続	解除			
胆振地方	胆振東部	厚真町	大雨警報(浸水害)		発表	継続	継続	解除		発表	継続	解除			
胆振地方	胆振東部	厚真町	大雨警報(土砂災害)				継続	継続	解除	発表	継続	継続	解除		
胆振地方	胆振東部	厚真町	洪水警報							発表	継続	継続	継続	解除	
胆振地方	胆振東部	厚真町	暴風警報							発表	継続	解除			
胆振地方	胆振東部	安平町	大雨警報(浸水害)		発表	継続	継続	解除		発表	継続	解除			
胆振地方	胆振東部	安平町	大雨警報(土砂災害)				継続	継続	解除	発表	継続	継続	解除		
胆振地方	胆振東部	安平町	洪水警報							発表	継続	継続	継続	解除	
胆振地方	胆振東部	安平町	暴風警報							発表	継続	解除			
胆振地方	胆振東部	むかわ町	大雨警報(浸水害)		発表	継続	継続	解除		発表	継続	解除			
胆振地方	胆振東部	むかわ町	大雨警報(土砂災害)				継続	継続	解除	発表	継続	継続	解除		
胆振地方	胆振東部	むかわ町	洪水警報							発表	継続	継続	継続	継続	解除
胆振地方	胆振東部	むかわ町	暴風警報							発表	継続	解除			

■ 日高地方（室蘭地方気象台発表）

一次細分区域	市町村等をまとめた地域	二次細分区域	警報種別	8月21日						8月22日	8月23日				
				2時23分	6時33分	10時53分	12時36分	16時24分	18時41分	18時25分	3時11分	7時51分	11時25分	14時53分	23時38分
日高地方	日高西部	日高町日高	大雨警報(土砂災害)				発表	解除		発表	継続	継続	解除		
日高地方	日高西部	日高町日高	洪水警報							発表	継続	継続	継続	解除	
日高地方	日高西部	日高町門別	大雨警報(浸水害)		発表	継続	継続	解除		発表	継続	解除			
日高地方	日高西部	日高町門別	大雨警報(土砂災害)				継続	解除		発表	継続	継続	解除		
日高地方	日高西部	日高町門別	洪水警報							発表	継続	継続	継続	解除	
日高地方	日高西部	日高町門別	暴風警報							発表	継続	解除			
日高地方	日高西部	日高町門別	波浪警報			発表	継続	継続	解除	発表	継続	解除			
日高地方	日高西部	平取町	大雨警報(浸水害)		発表	継続	継続	解除		発表	継続	解除			
日高地方	日高西部	平取町	大雨警報(土砂災害)				継続	解除		発表	継続	継続	解除		
日高地方	日高西部	平取町	洪水警報							発表	継続	継続	継続	解除	
日高地方	日高中部	新冠町	大雨警報(浸水害)	発表	継続	継続	継続	解除		発表	継続	解除			
日高地方	日高中部	新冠町	大雨警報(土砂災害)	発表	継続	継続	継続	解除		発表	継続	継続	解除		
日高地方	日高中部	新冠町	洪水警報								発表	継続	継続	解除	
日高地方	日高中部	新冠町	暴風警報							発表	継続	解除			
日高地方	日高中部	新冠町	波浪警報			発表	継続	継続	解除	発表	継続	解除			
日高地方	日高中部	新ひだか町	大雨警報(浸水害)	発表	継続	継続	継続	解除		発表	継続	解除			
日高地方	日高中部	新ひだか町	大雨警報(土砂災害)	発表	継続	継続	継続	解除		発表	継続	継続	解除		
日高地方	日高中部	新ひだか町	洪水警報								発表	継続	継続	解除	
日高地方	日高中部	新ひだか町	暴風警報							発表	継続	解除			
日高地方	日高中部	新ひだか町	波浪警報			発表	継続	継続	解除	発表	継続	解除			
日高地方	日高東部	浦河町	大雨警報(浸水害)	発表	継続	継続	継続	解除		発表	継続	解除			
日高地方	日高東部	浦河町	大雨警報(土砂災害)	発表	継続	継続	継続	継続	解除	発表	継続	継続	解除		
日高地方	日高東部	浦河町	暴風警報							発表	継続	解除			
日高地方	日高東部	浦河町	波浪警報			発表	継続	継続	解除	発表	継続	解除			
日高地方	日高東部	様似町	大雨警報(浸水害)	発表	継続	継続	継続	解除		発表	継続	解除			
日高地方	日高東部	様似町	大雨警報(土砂災害)	発表	継続	継続	継続	継続	解除	発表	継続	解除			
日高地方	日高東部	様似町	暴風警報							発表	継続	解除			
日高地方	日高東部	様似町	波浪警報			発表	継続	継続	解除	発表	継続	解除			
日高地方	日高東部	えりも町	大雨警報(浸水害)	発表	継続	継続	継続	解除		発表	継続	解除			
日高地方	日高東部	えりも町	大雨警報(土砂災害)	発表	継続	継続	継続	継続	解除	発表	継続	解除			
日高地方	日高東部	えりも町	暴風警報							発表	継続	解除			
日高地方	日高東部	えりも町	波浪警報			発表	継続	継続	解除	発表	継続	解除			

■ 石狩地方（札幌管区気象台発表）その1

一次細分区域	市町村等をまとめた地域	二次細分区域	警報種別	8月20日											8月21日					
				5時13分	7時57分	8時43分	10時19分	12時01分	12時35分	14時11分	15時09分	20時11分	23時14分	23時57分	0時47分	5時16分	9時18分	12時28分	16時04分	18時10分
石狩地方	石狩北部	石狩市	大雨警報(浸水害)	発表	継続	継続	継続	継続	継続	継続	継続	継続	解除							
石狩地方	石狩北部	石狩市	大雨警報(土砂災害)					継続	継続	継続	継続	継続	継続	継続	継続	継続	継続	継続	継続	解除
石狩地方	石狩北部	石狩市	洪水警報					発表	継続	継続	継続	解除								
石狩地方	石狩北部	当別町	大雨警報(浸水害)	発表	継続	継続	継続	継続	継続	継続	継続	継続	解除							
石狩地方	石狩北部	当別町	大雨警報(土砂災害)					継続	継続	継続	継続	継続	継続	継続	継続	継続	継続	継続	継続	解除
石狩地方	石狩北部	当別町	洪水警報					発表	継続	継続	継続	解除								
石狩地方	石狩北部	新篠津村	大雨警報(浸水害)	発表	継続	継続	継続	継続	継続	継続	継続	継続	解除							
石狩地方	石狩北部	新篠津村	洪水警報					発表	継続	継続	継続	解除								
石狩地方	石狩中部	札幌市	大雨警報(浸水害)	発表	継続	継続	継続	継続	継続	継続	継続	継続	解除							
石狩地方	石狩中部	札幌市	大雨警報(土砂災害)	発表	継続	継続	継続	継続	継続	継続	継続	継続	継続	継続	継続	継続	継続	継続	解除	
石狩地方	石狩中部	札幌市	洪水警報					発表	継続	継続	継続	解除								
石狩地方	石狩中部	江別市	大雨警報(浸水害)	発表	継続	継続	継続	継続	継続	継続	継続	継続	解除							
石狩地方	石狩中部	江別市	大雨警報(土砂災害)	発表	継続	継続	継続	継続	継続	継続	継続	継続	継続	継続	継続	継続	継続	継続	解除	
石狩地方	石狩中部	江別市	洪水警報					発表	継続	継続	継続	解除								
石狩地方	石狩南部	千歳市	大雨警報(浸水害)	発表	継続	継続	継続	継続	継続	継続	継続	継続	解除							
石狩地方	石狩南部	千歳市	大雨警報(土砂災害)	発表	継続	継続	継続	継続	継続	継続	継続	継続	継続	継続	継続	継続	継続	継続	解除	
石狩地方	石狩南部	千歳市	洪水警報	発表	継続	継続	継続	継続	継続	継続	継続	継続	解除							
石狩地方	石狩南部	恵庭市	大雨警報(浸水害)	発表	継続	継続	継続	継続	継続	継続	継続	継続	解除							
石狩地方	石狩南部	恵庭市	大雨警報(土砂災害)	発表	継続	継続	継続	継続	継続	継続	継続	継続	継続	継続	継続	継続	継続	継続	解除	
石狩地方	石狩南部	北広島市	大雨警報(浸水害)	発表	継続	継続	継続	継続	継続	継続	継続	継続	解除							
石狩地方	石狩南部	北広島市	大雨警報(土砂災害)	発表	継続	継続	継続	継続	継続	継続	継続	継続	継続	継続	継続	継続	継続	継続	解除	

■ 石狩地方（札幌管区気象台発表）その2

一次細分区域	市町村等をまとめた地域	二次細分区域	警報種別	8月22日				8月23日							8月24日
				8時44分	10時36分	11時38分	19時47分	2時45分	6時56分	8時32分	9時22分	12時08分	13時32分	18時36分	1時41分
石狩地方	石狩北部	石狩市	大雨警報(浸水害)	発表	継続	解除	継続	継続	解除						
石狩地方	石狩北部	石狩市	大雨警報(土砂災害)	発表	継続	継続	継続	継続	継続	継続	継続	解除			
石狩地方	石狩北部	石狩市	洪水警報												
石狩地方	石狩北部	当別町	大雨警報(浸水害)	発表	継続	解除	継続	継続	解除						
石狩地方	石狩北部	当別町	大雨警報(土砂災害)	発表	継続	継続	継続	継続	継続	継続	継続	解除			
石狩地方	石狩北部	当別町	洪水警報												
石狩地方	石狩北部	新篠津村	大雨警報(浸水害)	発表	継続	解除	発表	継続	解除						
石狩地方	石狩北部	新篠津村	洪水警報												
石狩地方	石狩中部	札幌市	大雨警報(浸水害)	発表	継続	解除	発表	継続	解除						
石狩地方	石狩中部	札幌市	大雨警報(土砂災害)	発表	継続	解除	発表	継続	解除						
石狩地方	石狩中部	札幌市	洪水警報				発表	継続	解除						
石狩地方	石狩中部	江別市	大雨警報(浸水害)	発表	継続	解除	発表	継続	解除						
石狩地方	石狩中部	江別市	大雨警報(土砂災害)	発表	継続	解除	発表	継続	継続	解除					
石狩地方	石狩中部	江別市	洪水警報					発表	解除						
石狩地方	石狩南部	千歳市	大雨警報(浸水害)	発表	継続	解除	発表	継続	解除						
石狩地方	石狩南部	千歳市	大雨警報(土砂災害)				発表	継続	継続	解除					
石狩地方	石狩南部	千歳市	洪水警報				発表	継続	解除						
石狩地方	石狩南部	恵庭市	大雨警報(浸水害)	発表	継続	解除	発表	継続	解除						
石狩地方	石狩南部	恵庭市	大雨警報(土砂災害)				発表	継続	継続	解除					
石狩地方	石狩南部	北広島市	大雨警報(浸水害)	発表	継続	解除	継続	継続	解除						
石狩地方	石狩南部	北広島市	大雨警報(土砂災害)	発表	継続	継続	継続	継続	継続	解除					

■ 空知地方（札幌管区気象台発表）その1

一次細分区域	市町村等をまとめた地域	二次細分区域	警報種別	8月20日											8月21日					
				5時13分	7時57分	8時43分	10時19分	12時01分	12時35分	14時11分	15時09分	20時11分	23時14分	23時57分	0時47分	5時16分	9時18分	12時28分	16時04分	18時10分
空知地方	北空知	深川市	大雨警報(浸水害)	発表	継続	継続	継続	継続	継続	継続	継続	継続	解除							
空知地方	北空知	深川市	大雨警報(土砂災害)		継続	継続	継続	継続	継続	継続	継続	継続	継続	継続	継続	継続	継続	継続	継続	解除
空知地方	北空知	深川市	洪水警報							発表	継続	継続	継続	継続	継続	継続	解除			
空知地方	北空知	妹背牛町	大雨警報(浸水害)	発表	継続	継続	継続	継続	継続	継続	継続	継続	解除							
空知地方	北空知	妹背牛町	洪水警報							発表	継続	解除		発表	継続	継続	解除			
空知地方	北空知	秩父別町	大雨警報(浸水害)	発表	継続	継続	継続	継続	継続	継続	継続	継続	解除							
空知地方	北空知	北竜町	大雨警報(浸水害)	発表	継続	継続	継続	継続	継続	継続	継続	継続	解除							
空知地方	北空知	北竜町	大雨警報(土砂災害)		継続	継続	継続	継続	継続	継続	継続	継続	継続	継続	継続	継続	継続	継続	継続	解除
空知地方	北空知	北竜町	洪水警報							発表	継続	解除								
空知地方	北空知	沼田町	大雨警報(浸水害)	発表	継続	継続	継続	継続	継続	継続	継続	継続	解除							
空知地方	北空知	沼田町	大雨警報(土砂災害)		継続	継続	継続	継続	継続	継続	継続	継続	継続	継続	継続	継続	継続	継続	継続	解除
空知地方	北空知	沼田町	洪水警報			発表	継続	継続	継続	継続	継続	解除								
空知地方	中空知	芦別市	大雨警報(浸水害)	発表	継続	継続	継続	継続	継続	継続	継続	継続	解除							
空知地方	中空知	芦別市	大雨警報(土砂災害)	発表	継続	継続	継続	継続	継続	継続	継続	継続	継続	継続	継続	継続	継続	継続	継続	解除
空知地方	中空知	芦別市	洪水警報	発表	継続	継続	継続	継続	継続	継続	継続	継続	継続	継続	継続	解除				
空知地方	中空知	赤平市	大雨警報(浸水害)	発表	継続	継続	継続	継続	継続	継続	継続	継続	解除							
空知地方	中空知	赤平市	大雨警報(土砂災害)	発表	継続	継続	継続	継続	継続	継続	継続	継続	継続	継続	継続	継続	継続	継続	継続	解除
空知地方	中空知	滝川市	大雨警報(浸水害)	発表	継続	継続	継続	継続	継続	継続	継続	継続	解除							
空知地方	中空知	滝川市	洪水警報	発表	継続	継続	継続	継続	継続	継続	継続	継続	継続	継続	継続	継続	解除			
空知地方	中空知	砂川市	大雨警報(浸水害)	発表	継続	継続	継続	継続	継続	継続	継続	継続	解除							
空知地方	中空知	砂川市	大雨警報(土砂災害)	発表	継続	継続	継続	継続	継続	継続	継続	継続	継続	継続	継続	継続	継続	継続	継続	解除
空知地方	中空知	砂川市	洪水警報	発表	継続	継続	継続	継続	継続	継続	継続	継続	解除							
空知地方	中空知	歌志内市	大雨警報(浸水害)	発表	継続	継続	継続	継続	継続	継続	継続	継続	解除							
空知地方	中空知	歌志内市	大雨警報(土砂災害)	発表	継続	継続	継続	継続	継続	継続	継続	継続	継続	継続	継続	継続	継続	継続	継続	解除
空知地方	中空知	歌志内市	洪水警報	発表	継続	継続	継続	継続	継続	継続	継続	継続	解除							
空知地方	中空知	奈井江町	大雨警報(浸水害)	発表	継続	継続	継続	継続	継続	継続	継続	継続	解除							
空知地方	中空知	奈井江町	大雨警報(土砂災害)	発表	継続	継続	継続	継続	継続	継続	継続	継続	継続	継続	継続	継続	継続	継続	継続	解除
空知地方	中空知	奈井江町	洪水警報	発表	継続	継続	継続	継続	継続	継続	継続	継続	解除							
空知地方	中空知	上砂川町	大雨警報(浸水害)	発表	継続	継続	継続	継続	継続	継続	継続	継続	解除							
空知地方	中空知	上砂川町	大雨警報(土砂災害)	発表	継続	継続	継続	継続	継続	継続	継続	継続	継続	継続	継続	継続	継続	継続	継続	解除
空知地方	中空知	上砂川町	洪水警報	発表	継続	継続	継続	継続	継続	継続	継続	継続	継続	継続	継続	継続	継続	解除		
空知地方	中空知	浦臼町	大雨警報(浸水害)	発表	継続	継続	継続	継続	継続	継続	継続	継続	解除							
空知地方	中空知	浦臼町	大雨警報(土砂災害)	発表	継続	継続	継続	継続	継続	継続	継続	継続	継続	継続	継続	継続	継続	継続	継続	解除
空知地方	中空知	浦臼町	洪水警報	発表	継続	継続	継続	継続	継続	継続	継続	継続	解除							
空知地方	中空知	新十津川町	大雨警報(浸水害)	発表	継続	継続	継続	継続	継続	継続	継続	継続	解除							
空知地方	中空知	新十津川町	大雨警報(土砂災害)	発表	継続	継続	継続	継続	継続	継続	継続	継続	継続	継続	継続	継続	継続	継続	継続	解除
空知地方	中空知	新十津川町	洪水警報	発表	継続	継続	継続	継続	継続	継続	継続	継続	解除							
空知地方	中空知	雨竜町	大雨警報(浸水害)	発表	継続	継続	継続	継続	継続	継続	継続	継続	解除							
空知地方	中空知	雨竜町	大雨警報(土砂災害)			継続	継続	継続	継続	継続	継続	継続	継続	継続	継続	継続	継続	継続	継続	解除
空知地方	中空知	雨竜町	洪水警報											発表	継続	継続	解除			
空知地方	南空知	夕張市	大雨警報(浸水害)	発表	継続	継続	継続	継続	継続	継続	継続	継続	解除							
空知地方	南空知	夕張市	大雨警報(土砂災害)	発表	継続	継続	継続	継続	継続	継続	継続	継続	継続	継続	継続	継続	継続	解除		
空知地方	南空知	夕張市	洪水警報																	
空知地方	南空知	岩見沢市	大雨警報(浸水害)	発表	継続	継続	継続	継続	継続	継続	継続	継続	解除							
空知地方	南空知	岩見沢市	大雨警報(土砂災害)	発表	継続	継続	継続	継続	継続	継続	継続	継続	継続	継続	継続	継続	継続	解除		
空知地方	南空知	岩見沢市	洪水警報	発表	継続	継続	継続	継続	継続	継続	継続	継続	継続	継続	継続	解除				
空知地方	南空知	美唄市	大雨警報(浸水害)	発表	継続	継続	継続	継続	継続	継続	継続	継続	解除							
空知地方	南空知	美唄市	大雨警報(土砂災害)	発表	継続	継続	継続	継続	継続	継続	継続	継続	継続	継続	継続	継続	継続	継続	継続	解除
空知地方	南空知	美唄市	洪水警報	発表	継続	継続	継続	継続	継続	継続	継続	継続	継続	継続	継続	継続	継続	解除		
空知地方	南空知	三笠市	大雨警報(浸水害)	発表	継続	継続	継続	継続	継続	継続	継続	継続	解除							
空知地方	南空知	三笠市	大雨警報(土砂災害)	発表	継続	継続	継続	継続	継続	継続	継続	継続	継続	継続	継続	継続	継続	解除		
空知地方	南空知	南幌町	大雨警報(浸水害)	発表	継続	継続	継続	継続	継続	継続	継続	継続	解除							
空知地方	南空知	南幌町	洪水警報	発表	継続	継続	継続	継続	継続	継続	継続	継続	解除							
空知地方	南空知	由仁町	大雨警報(浸水害)	発表	継続	継続	継続	継続	継続	継続	継続	継続	解除							
空知地方	南空知	由仁町	大雨警報(土砂災害)	発表	継続	継続	継続	継続	継続	継続	継続	継続	継続	継続	継続	継続	継続	解除		
空知地方	南空知	由仁町	洪水警報	発表	継続	継続	継続	継続	継続	継続	継続	継続	解除							
空知地方	南空知	長沼町	大雨警報(浸水害)	発表	継続	継続	継続	継続	継続	継続	継続	継続	解除							
空知地方	南空知	長沼町	大雨警報(土砂災害)	発表	継続	継続	継続	継続	継続	継続	継続	継続	継続	継続	継続	継続	継続	解除		
空知地方	南空知	長沼町	洪水警報	発表	継続	継続	継続	継続	継続	継続	継続	継続	継続	解除						
空知地方	南空知	栗山町	大雨警報(浸水害)	発表	継続	継続	継続	継続	継続	継続	継続	継続	解除							
空知地方	南空知	栗山町	大雨警報(土砂災害)	発表	継続	継続	継続	継続	継続	継続	継続	継続	継続	継続	継続	継続	継続	解除		
空知地方	南空知	栗山町	洪水警報	発表	継続	継続	継続	継続	継続	継続	継続	継続	解除							
空知地方	南空知	月形町	大雨警報(浸水害)	発表	継続	継続	継続	継続	継続	継続	継続	継続	解除							
空知地方	南空知	月形町	大雨警報(土砂災害)						継続	継続	継続	継続	継続	継続	継続	継続	継続	解除		
空知地方	南空知	月形町	洪水警報					発表	継続	継続	継続	解除								

■ 空知地方（札幌管区気象台発表）その2

一次細分区域	市町村等をまとめた地域	二次細分区域	警報種別	8月22日				8月23日							8月24日
				8時44分	10時36分	11時38分	19時47分	2時45分	6時56分	8時32分	9時22分	12時08分	13時32分	18時36分	1時41分
空知地方	北空知	深川市	大雨警報(浸水害)	発表	継続	解除	継続	継続	解除						
空知地方	北空知	深川市	大雨警報(土砂災害)	発表	継続	継続	継続	継続	継続	継続	継続	解除			
空知地方	北空知	深川市	洪水警報										発表	継続	解除
空知地方	北空知	妹背牛町	大雨警報(浸水害)	発表	継続	解除	発表	継続	解除						
空知地方	北空知	妹背牛町	洪水警報										発表	継続	解除
空知地方	北空知	秩父別町	大雨警報(浸水害)	発表	継続	解除	発表	継続	解除						
空知地方	北空知	北竜町	大雨警報(浸水害)	発表	継続	解除	継続	継続	解除						
空知地方	北空知	北竜町	大雨警報(土砂災害)	発表	継続	継続	継続	継続	継続	継続	継続	解除			
空知地方	北空知	北竜町	洪水警報												
空知地方	北空知	沼田町	大雨警報(浸水害)	発表	継続	解除	継続	継続	解除						
空知地方	北空知	沼田町	大雨警報(土砂災害)	発表	継続	継続	継続	継続	継続	継続	継続	解除			
空知地方	北空知	沼田町	洪水警報												
空知地方	中空知	芦別市	大雨警報(浸水害)	発表	継続	解除	継続	継続	解除						
空知地方	中空知	芦別市	大雨警報(土砂災害)	発表	継続	継続	継続	継続	継続	継続	継続	解除			
空知地方	中空知	芦別市	洪水警報					発表	継続	解除					
空知地方	中空知	赤平市	大雨警報(浸水害)	発表	継続	解除	継続	継続	解除						
空知地方	中空知	赤平市	大雨警報(土砂災害)	発表	継続	継続	継続	継続	継続	継続	継続	解除			
空知地方	中空知	滝川市	大雨警報(浸水害)	発表	継続	解除	発表	継続	解除						
空知地方	中空知	滝川市	洪水警報					発表	解除				発表	継続	解除
空知地方	中空知	砂川市	大雨警報(浸水害)	発表	継続	解除	継続	継続	解除						
空知地方	中空知	砂川市	大雨警報(土砂災害)	発表	継続	継続	継続	継続	継続	継続	継続	解除			
空知地方	中空知	砂川市	洪水警報												
空知地方	中空知	歌志内市	大雨警報(浸水害)	発表	継続	解除	継続	継続	解除						
空知地方	中空知	歌志内市	大雨警報(土砂災害)	発表	継続	継続	継続	継続	継続	継続	継続	解除			
空知地方	中空知	歌志内市	洪水警報												
空知地方	中空知	奈井江町	大雨警報(浸水害)	発表	継続	解除	継続	継続	解除						
空知地方	中空知	奈井江町	大雨警報(土砂災害)	発表	継続	継続	継続	継続	継続	継続	継続	解除			
空知地方	中空知	奈井江町	洪水警報												
空知地方	中空知	上砂川町	大雨警報(浸水害)	発表	継続	解除	継続	継続	解除						
空知地方	中空知	上砂川町	大雨警報(土砂災害)	発表	継続	継続	継続	継続	継続	継続	継続	解除			
空知地方	中空知	上砂川町	洪水警報				発表	継続	解除						
空知地方	中空知	浦臼町	大雨警報(浸水害)	発表	継続	解除	継続	継続	解除						
空知地方	中空知	浦臼町	大雨警報(土砂災害)	発表	継続	継続	継続	継続	継続	解除					
空知地方	中空知	浦臼町	洪水警報												
空知地方	中空知	新十津川町	大雨警報(浸水害)	発表	継続	解除	継続	継続	解除						
空知地方	中空知	新十津川町	大雨警報(土砂災害)	発表	継続	継続	継続	継続	継続	解除					
空知地方	中空知	新十津川町	洪水警報												
空知地方	中空知	雨竜町	大雨警報(浸水害)	発表	継続	解除	継続	継続	解除						
空知地方	中空知	雨竜町	大雨警報(土砂災害)	発表	継続	継続	継続	継続	継続	継続	継続	解除			
空知地方	中空知	雨竜町	洪水警報										発表	継続	解除
空知地方	南空知	夕張市	大雨警報(浸水害)	発表	継続	解除	発表	継続	解除						
空知地方	南空知	夕張市	大雨警報(土砂災害)				発表	継続	継続	解除					
空知地方	南空知	夕張市	洪水警報					発表	継続	解除					
空知地方	南空知	岩見沢市	大雨警報(浸水害)	発表	継続	解除	発表	継続	解除						
空知地方	南空知	岩見沢市	大雨警報(土砂災害)					継続	継続	解除					
空知地方	南空知	岩見沢市	洪水警報				発表	継続	継続	解除					
空知地方	南空知	美唄市	大雨警報(浸水害)	発表	継続	解除	発表	継続	解除						
空知地方	南空知	美唄市	大雨警報(土砂災害)	発表	継続	解除		継続	継続	解除					
空知地方	南空知	美唄市	洪水警報				発表	継続	継続	解除					
空知地方	南空知	三笠市	大雨警報(浸水害)	発表	継続	解除	発表	継続	解除						
空知地方	南空知	三笠市	大雨警報(土砂災害)					継続	継続	解除					
空知地方	南空知	南幌町	大雨警報(浸水害)	発表	継続	解除	発表	継続	解除						
空知地方	南空知	南幌町	洪水警報				発表	継続	継続	解除					
空知地方	南空知	由仁町	大雨警報(浸水害)	発表	継続	解除	発表	継続	解除						
空知地方	南空知	由仁町	大雨警報(土砂災害)					継続	継続	解除					
空知地方	南空知	由仁町	洪水警報				発表	継続	継続	解除					
空知地方	南空知	長沼町	大雨警報(浸水害)	発表	継続	解除	発表	継続	解除						
空知地方	南空知	長沼町	大雨警報(土砂災害)					継続	継続	解除					
空知地方	南空知	長沼町	洪水警報				発表	継続	継続	解除					
空知地方	南空知	栗山町	大雨警報(浸水害)	発表	継続	解除	発表	継続	解除						
空知地方	南空知	栗山町	大雨警報(土砂災害)					継続	継続	解除					
空知地方	南空知	栗山町	洪水警報				発表	継続	継続	解除					
空知地方	南空知	月形町	大雨警報(浸水害)	発表	継続	解除	発表	継続	解除						
空知地方	南空知	月形町	大雨警報(土砂災害)												
空知地方	南空知	月形町	洪水警報												

■ 後志地方（札幌管区気象台発表）その1

一次細分区域	市町村等をまとめた地域	二次細分区域	警報種別	8月20日											8月21日					
				5時13分	7時57分	8時43分	10時19分	12時01分	12時35分	14時11分	15時09分	20時11分	23時14分	23時57分	0時47分	5時16分	9時18分	12時28分	16時04分	18時10分
後志地方	後志北部	小樽市	大雨警報(浸水害)		発表	継続	継続	継続	継続	継続	継続	解除								
後志地方	後志北部	小樽市	大雨警報(土砂災害)			継続	継続	継続	継続	継続	継続	継続	継続	継続	継続	継続	継続	解除		
後志地方	後志北部	積丹町	大雨警報(浸水害)		発表	継続	継続	継続	継続	継続	継続	解除								
後志地方	後志北部	積丹町	大雨警報(土砂災害)			継続	継続	継続	継続	継続	継続	解除								
後志地方	後志北部	古平町	大雨警報(浸水害)		発表	継続	継続	継続	継続	継続	継続	解除								
後志地方	後志北部	古平町	大雨警報(土砂災害)			継続	継続	継続	継続	継続	継続	解除								
後志地方	後志北部	仁木町	大雨警報(浸水害)		発表	継続	継続	継続	継続	継続	継続	解除								
後志地方	後志北部	仁木町	大雨警報(土砂災害)			継続	継続	継続	継続	継続	継続	解除								
後志地方	後志北部	余市町	大雨警報(浸水害)		発表	継続	継続	継続	継続	継続	継続	解除								
後志地方	後志北部	余市町	大雨警報(土砂災害)			継続	継続	継続	継続	継続	継続	解除								
後志地方	後志北部	赤井川村	大雨警報(浸水害)		発表	継続	継続	継続	継続	継続	継続	解除								
後志地方	後志北部	赤井川村	大雨警報(土砂災害)			継続	継続	継続	継続	継続	継続	継続	継続	継続	継続	継続	継続	解除		
後志地方	羊蹄山麓	ニセコ町	大雨警報(浸水害)		発表	継続	継続	継続	継続	継続	継続	解除								
後志地方	羊蹄山麓	ニセコ町	大雨警報(土砂災害)			継続	継続	継続	継続	継続	継続	解除								
後志地方	羊蹄山麓	真狩村	大雨警報(浸水害)		発表	継続	継続	継続	継続	継続	継続	解除								
後志地方	羊蹄山麓	留寿都村	大雨警報(浸水害)		発表	継続	継続	継続	継続	継続	継続	解除								
後志地方	羊蹄山麓	喜茂別町	大雨警報(浸水害)		発表	継続	継続	継続	継続	継続	継続	解除								
後志地方	羊蹄山麓	京極町	大雨警報(浸水害)		発表	継続	継続	継続	継続	継続	継続	解除								
後志地方	羊蹄山麓	倶知安町	大雨警報(浸水害)		発表	継続	継続	継続	継続	継続	継続	解除								
後志地方	羊蹄山麓	倶知安町	大雨警報(土砂災害)			継続	継続	継続	継続	継続	継続	解除								
後志地方	後志西部	島牧村	大雨警報(浸水害)		発表	継続	継続	継続	継続	継続	継続	解除								
後志地方	後志西部	島牧村	大雨警報(土砂災害)			継続	継続	継続	継続	継続	継続	解除								
後志地方	後志西部	寿都町	大雨警報(浸水害)		発表	継続	継続	継続	継続	継続	継続	解除								
後志地方	後志西部	寿都町	大雨警報(土砂災害)			継続	継続	継続	継続	継続	継続	解除								
後志地方	後志西部	黒松内町	大雨警報(浸水害)		発表	継続	継続	継続	継続	継続	継続	解除								
後志地方	後志西部	黒松内町	大雨警報(土砂災害)			継続	継続	継続	継続	継続	継続	解除								
後志地方	後志西部	蘭越町	大雨警報(浸水害)		発表	継続	継続	継続	継続	継続	継続	解除								
後志地方	後志西部	蘭越町	大雨警報(土砂災害)			継続	継続	継続	継続	継続	継続	継続	解除							
後志地方	後志西部	共和町	大雨警報(浸水害)		発表	継続	継続	継続	継続	継続	継続	解除								
後志地方	後志西部	共和町	大雨警報(土砂災害)			継続	継続	継続	継続	継続	継続	継続	解除							
後志地方	後志西部	岩内町	大雨警報(浸水害)		発表	継続	継続	継続	継続	継続	継続	解除								
後志地方	後志西部	岩内町	大雨警報(土砂災害)			継続	継続	継続	継続	継続	継続	解除								
後志地方	後志西部	泊村	大雨警報(浸水害)		発表	継続	継続	継続	継続	継続	継続	解除								
後志地方	後志西部	泊村	大雨警報(土砂災害)			継続	継続	継続	継続	継続	継続	解除								
後志地方	後志西部	神恵内村	大雨警報(浸水害)		発表	継続	継続	継続	継続	継続	継続	解除								
後志地方	後志西部	神恵内村	大雨警報(土砂災害)			継続	継続	継続	継続	継続	継続	解除								

■ 後志地方（札幌管区気象台発表）その2

一次細分区域	市町村等をまとめた地域	二次細分区域	警報種別	8月22日				8月23日							8月24日
				8時44分	10時36分	11時38分	19時47分	2時45分	6時56分	8時32分	9時22分	12時08分	13時32分	18時36分	1時41分
後志地方	後志北部	小樽市	大雨警報(浸水害)	発表	解除										
後志地方	後志北部	小樽市	大雨警報(土砂災害)	発表	継続	継続	継続	継続	継続	解除					
後志地方	後志北部	積丹町	大雨警報(浸水害)	発表	解除										
後志地方	後志北部	積丹町	大雨警報(土砂災害)												
後志地方	後志北部	古平町	大雨警報(浸水害)	発表	解除										
後志地方	後志北部	古平町	大雨警報(土砂災害)												
後志地方	後志北部	仁木町	大雨警報(浸水害)	発表	解除										
後志地方	後志北部	仁木町	大雨警報(土砂災害)	発表	継続	継続	継続	継続	継続	解除					
後志地方	後志北部	余市町	大雨警報(浸水害)	発表	解除										
後志地方	後志北部	余市町	大雨警報(土砂災害)	発表	継続	解除									
後志地方	後志北部	赤井川村	大雨警報(浸水害)	発表	解除										
後志地方	後志北部	赤井川村	大雨警報(土砂災害)	発表	継続	継続	継続	継続	継続	解除					
後志地方	羊蹄山麓	ニセコ町	大雨警報(浸水害)	発表	解除										
後志地方	羊蹄山麓	ニセコ町	大雨警報(土砂災害)												
後志地方	羊蹄山麓	真狩村	大雨警報(浸水害)	発表	解除										
後志地方	羊蹄山麓	留寿都村	大雨警報(浸水害)	発表	解除										
後志地方	羊蹄山麓	喜茂別町	大雨警報(浸水害)	発表	解除										
後志地方	羊蹄山麓	京極町	大雨警報(浸水害)	発表	解除										
後志地方	羊蹄山麓	倶知安町	大雨警報(浸水害)	発表	解除										
後志地方	羊蹄山麓	倶知安町	大雨警報(土砂災害)	発表	継続	解除									
後志地方	後志西部	島牧村	大雨警報(浸水害)	発表	解除										
後志地方	後志西部	島牧村	大雨警報(土砂災害)												
後志地方	後志西部	寿都町	大雨警報(浸水害)	発表	解除										
後志地方	後志西部	寿都町	大雨警報(土砂災害)												
後志地方	後志西部	黒松内町	大雨警報(浸水害)	発表	解除										
後志地方	後志西部	黒松内町	大雨警報(土砂災害)												
後志地方	後志西部	蘭越町	大雨警報(浸水害)	発表	解除										
後志地方	後志西部	蘭越町	大雨警報(土砂災害)	発表	継続	解除									
後志地方	後志西部	共和町	大雨警報(浸水害)	発表	解除										
後志地方	後志西部	共和町	大雨警報(土砂災害)	発表	継続	継続	継続	継続	解除						
後志地方	後志西部	岩内町	大雨警報(浸水害)	発表	解除										
後志地方	後志西部	岩内町	大雨警報(土砂災害)	発表	継続	継続	継続	継続	解除						
後志地方	後志西部	泊村	大雨警報(浸水害)	発表	解除										
後志地方	後志西部	泊村	大雨警報(土砂災害)												
後志地方	後志西部	神恵内村	大雨警報(浸水害)	発表	解除										
後志地方	後志西部	神恵内村	大雨警報(土砂災害)												

■ 渡島・檜山地方（函館地方気象台発表）

一次細分区域	市町村等をまとめた地域	二次細分区域	警報種別	8月20日		8月21日		8月22日		8月23日	
				7時45分	10時48分	11時17分	15時27分	10時48分	15時31分	5時32分	10時11分
渡島地方	渡島東部	函館市	大雨警報(浸水害)					発表	解除		
渡島地方	渡島東部	函館市	大雨警報(土砂災害)			発表	解除	発表	継続	継続	解除
渡島地方	渡島東部	北斗市	大雨警報(浸水害)					発表	解除		
渡島地方	渡島東部	七飯町	大雨警報(浸水害)					発表	解除		
渡島地方	渡島東部	鹿部町	大雨警報(浸水害)					発表	解除		
渡島地方	渡島東部	森町	大雨警報(浸水害)					発表	解除		
檜山地方	檜山北部	八雲町熊石	大雨警報(浸水害)	発表	解除						
檜山地方	檜山北部	今金町	大雨警報(浸水害)	発表	解除						
檜山地方	檜山北部	せたな町	大雨警報(浸水害)	発表	解除						
檜山地方	檜山奥尻島	奥尻町	大雨警報(浸水害)	発表	解除						
檜山地方	檜山奥尻島	奥尻町	大雨警報(土砂災害)	発表	解除						

１０．土砂災害警戒情報の発表状況（8月20日から23日）

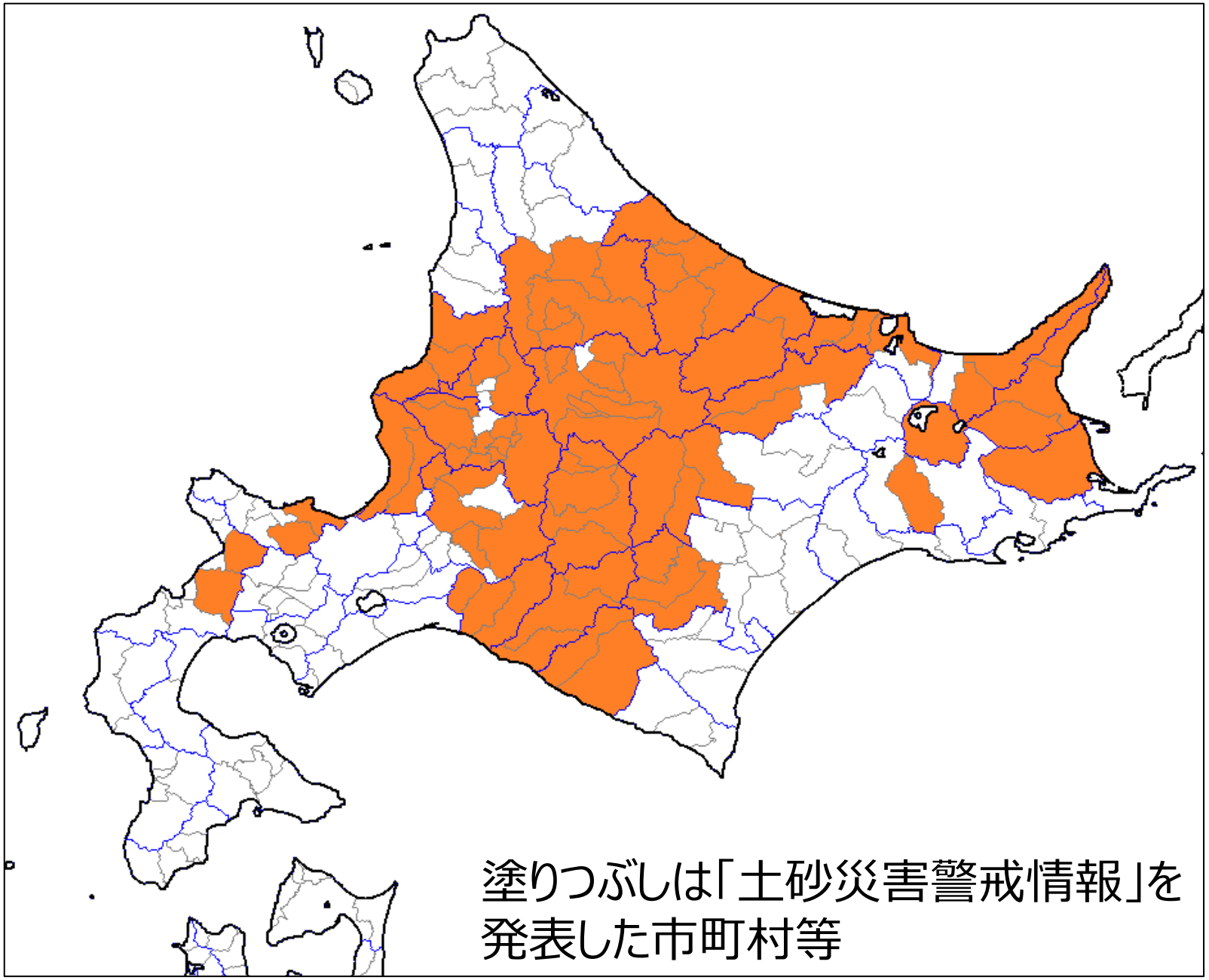

発表官署	発表月日	発表時間	情報名	対象市町村等
北海道オホーツク総合振興局 網走地方気象台	8月20日	12時53分	網走・北見・紋別地方土砂災害警戒情報　第１号	遠軽町
	8月20日	14時07分	網走・北見・紋別地方土砂災害警戒情報　第２号	北見市北見、遠軽町
	8月20日	15時10分	網走・北見・紋別地方土砂災害警戒情報　第３号	北見市北見、北見市常呂、網走市、佐呂間町、遠軽町
	8月20日	15時37分	網走・北見・紋別地方土砂災害警戒情報　第４号	北見市北見、北見市常呂、網走市、置戸町、 佐呂間町、遠軽町
	8月20日	20時38分	網走・北見・紋別地方土砂災害警戒情報　第５号	北見市北見、北見市常呂、網走市、置戸町、 佐呂間町、遠軽町、湧別町
	8月20日	21時40分	網走・北見・紋別地方土砂災害警戒情報　第６号	北見市北見、北見市常呂、網走市、置戸町、 佐呂間町、遠軽町、湧別町、西興部村、雄武町
	8月21日	0時23分	網走・北見・紋別地方土砂災害警戒情報　第７号	北見市北見、北見市常呂、網走市、置戸町、 佐呂間町、遠軽町、湧別町、興部町、西興部村、 雄武町
	8月21日	0時38分	網走・北見・紋別地方土砂災害警戒情報　第８号	北見市北見、北見市常呂、網走市、置戸町、 佐呂間町、遠軽町、湧別町、滝上町、興部町、 西興部村、雄武町
	8月21日	9時13分	網走・北見・紋別地方土砂災害警戒情報　第９号	北見市北見、北見市常呂、網走市、清里町、置戸町、 佐呂間町、遠軽町、湧別町、滝上町、興部町、 西興部村、雄武町
	8月21日	10時33分	網走・北見・紋別地方土砂災害警戒情報　第１０号	北見市北見、北見市常呂、網走市、斜里町、清里町、 置戸町、佐呂間町、遠軽町、湧別町、滝上町、 興部町、西興部村、雄武町
	8月21日	16時03分	網走・北見・紋別地方土砂災害警戒情報　第１１号	北見市北見、北見市常呂、網走市、斜里町、清里町、 置戸町、佐呂間町、遠軽町、湧別町、滝上町
	8月22日	0時10分	網走・北見・紋別地方土砂災害警戒情報　第１２号	解除
北海道オホーツク総合振興局 網走地方気象台	8月23日	7時08分	網走・北見・紋別地方土砂災害警戒情報　第１号	紋別市、遠軽町、滝上町、興部町、雄武町
	8月23日	13時42分	網走・北見・紋別地方土砂災害警戒情報　第２号	解除

発表官署	発表月日	発表時間	情報名	対象市町村等
北海道上川総合振興局 旭川地方気象台	8月20日	8時11分	上川地方土砂災害警戒情報　第１号	士別市、名寄市、剣淵町
	8月20日	9時21分	上川地方土砂災害警戒情報　第２号	士別市、名寄市、和寒町、剣淵町、下川町、幌加内町
	8月20日	12時03分	上川地方土砂災害警戒情報　第３号	旭川市、士別市、名寄市、富良野市、鷹栖町、 東神楽町、当麻町、愛別町、上川町、東川町、 美瑛町、上富良野町、中富良野町、和寒町、剣淵町、 下川町、幌加内町
	8月21日	18時29分	上川地方土砂災害警戒情報　第４号	解除
北海道上川総合振興局 旭川地方気象台	8月23日	3時30分	上川地方土砂災害警戒情報　第１号	富良野市、南富良野町、占冠村
	8月23日	5時30分	上川地方土砂災害警戒情報　第２号	富良野市、美瑛町、上富良野町、中富良野町、 南富良野町、占冠村
	8月23日	6時30分	上川地方土砂災害警戒情報　第３号	富良野市、東神楽町、上川町、東川町、美瑛町、 上富良野町、中富良野町、南富良野町、占冠村
	8月23日	9時36分	上川地方土砂災害警戒情報　第４号	解除

発表官署	発表月日	発表時間	情報名	対象市町村等
北海道留萌振興局 旭川地方気象台	8月20日	9時10分	留萌地方土砂災害警戒情報　第１号	留萌市、増毛町、小平町
	8月21日	15時08分	留萌地方土砂災害警戒情報　第２号	解除

発表官署	発表月日	発表時間	情報名	対象市町村等
北海道釧路総合振興局 釧路地方気象台	8月20日	18時04分	釧路・根室地方土砂災害警戒情報　第１号	羅臼町
	8月21日	9時10分	釧路・根室地方土砂災害警戒情報　第２号	弟子屈町、中標津町、羅臼町
	8月21日	10時10分	釧路・根室地方土砂災害警戒情報　第３号	弟子屈町、鶴居村、別海町、中標津町、羅臼町
	8月21日	10時40分	釧路・根室地方土砂災害警戒情報　第４号	弟子屈町、鶴居村、別海町、中標津町、標津町、 羅臼町
	8月22日	3時40分	釧路・根室地方土砂災害警戒情報　第５号	解除
北海道釧路総合振興局 釧路地方気象台	8月22日	23時45分	釧路・根室地方土砂災害警戒情報　第１号	別海町
	8月23日	0時10分	釧路・根室地方土砂災害警戒情報　第２号	別海町、羅臼町
	8月23日	8時02分	釧路・根室地方土砂災害警戒情報　第３号	解除

発表官署	発表月日	発表時間	情報名	対象市町村等
北海道十勝総合振興局 釧路地方気象台	8月20日	20時20分	十勝地方土砂災害警戒情報　第１号	新得町
	8月21日	20時40分	十勝地方土砂災害警戒情報　第２号	解除
北海道十勝総合振興局 釧路地方気象台	8月23日	3時25分	十勝地方土砂災害警戒情報　第１号	新得町、清水町
	8月23日	5時06分	十勝地方土砂災害警戒情報　第２号	上士幌町、鹿追町、新得町、清水町
	8月23日	5時55分	十勝地方土砂災害警戒情報　第３号	上士幌町、鹿追町、新得町、清水町、芽室町
	8月23日	6時03分	十勝地方土砂災害警戒情報　第４号	帯広市、上士幌町、鹿追町、新得町、清水町、芽室町
	8月23日	10時34分	十勝地方土砂災害警戒情報　第５号	解除

発表官署	発表月日	発表時間	情報名	対象市町村等
北海道胆振総合振興局 室蘭地方気象台	8月23日	3時20分	胆振・日高地方土砂災害警戒情報　第１号	厚真町、安平町、むかわ町、日高町門別、平取町
	8月23日	3時40分	胆振・日高地方土砂災害警戒情報　第２号	厚真町、安平町、むかわ町、日高町日高、 日高町門別、平取町、新冠町
	8月23日	6時09分	胆振・日高地方土砂災害警戒情報　第３号	厚真町、安平町、むかわ町、日高町日高、 日高町門別、平取町、新冠町、新ひだか町
	8月23日	10時30分	胆振・日高地方土砂災害警戒情報　第４号	解除

発表官署	発表月日	発表時間	情報名	対象市町村等
北海道空知総合振興局 札幌管区気象台	8月20日	9時00分	石狩・空知地方土砂災害警戒情報　第１号	新十津川町、雨竜町、北竜町、沼田町
	8月20日	11時55分	石狩・空知地方土砂災害警戒情報　第２号	芦別市、深川市、新十津川町、雨竜町、北竜町、 沼田町
	8月20日	12時14分	石狩・空知地方土砂災害警戒情報　第３号	美唄市、芦別市、赤平市、砂川市、歌志内市、 深川市、奈井江町、上砂川町、新十津川町、雨竜町、 北竜町、沼田町
	8月20日	12時40分	石狩・空知地方土砂災害警戒情報　第４号	美唄市、芦別市、赤平市、砂川市、歌志内市、 深川市、奈井江町、上砂川町、月形町、浦臼町、 新十津川町、雨竜町、北竜町、沼田町
	8月20日	12時55分	石狩・空知地方土砂災害警戒情報　第５号	美唄市、芦別市、赤平市、砂川市、歌志内市、 深川市、当別町、奈井江町、上砂川町、月形町、 浦臼町、新十津川町、雨竜町、北竜町、沼田町
	8月20日	14時36分	石狩・空知地方土砂災害警戒情報　第６号	美唄市、芦別市、赤平市、砂川市、歌志内市、 深川市、石狩市、当別町、奈井江町、上砂川町、 月形町、浦臼町、新十津川町、雨竜町、北竜町、 沼田町
	8月21日	4時25分	石狩・空知地方土砂災害警戒情報　第７号	解除
北海道空知総合振興局 札幌管区気象台	8月23日	3時18分	石狩・空知地方土砂災害警戒情報　第１号	夕張市、岩見沢市、栗山町
	8月23日	7時40分	石狩・空知地方土砂災害警戒情報　第２号	解除

発表官署	発表月日	発表時間	情報名	対象市町村等
北海道後志総合振興局 札幌管区気象台	8月20日	9時05分	後志地方土砂災害警戒情報　第１号	小樽市、蘭越町、共和町、赤井川村
	8月20日	19時40分	後志地方土砂災害警戒情報　第２号	解除

１１．指定河川洪水予報の発表状況

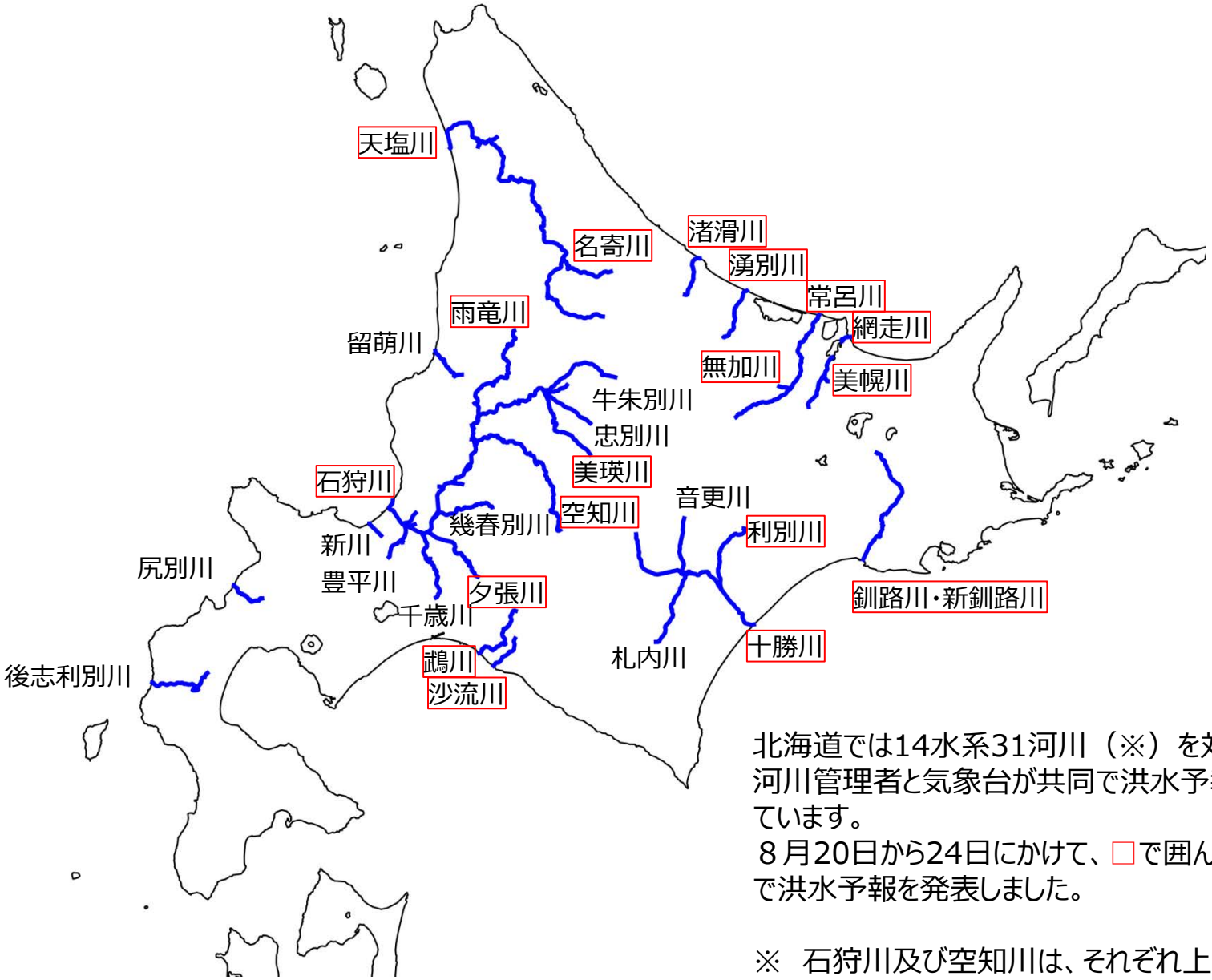

北海道では14水系31河川（※）を対象として、河川管理者と気象台が共同で洪水予報を実施しています。
８月20日から24日にかけて、□で囲んだ20河川で洪水予報を発表しました。

※　石狩川及び空知川は、それぞれ上流と下流に分けて洪水予報を実施しています。

発表官署	河川名	発表月日	発表時間	情報名
旭川開発建設部 留萌開発建設部 旭川地方気象台 稚内地方気象台	天塩川	8月20日	10時40分	天塩川はん濫注意情報　第１号
			14時50分	天塩川はん濫注意情報解除　第２号
		8月21日	00時55分	天塩川はん濫注意情報　第１号
			01時25分	天塩川はん濫警戒情報　第２号
			05時50分	天塩川はん濫注意情報（警戒情報解除）　第３号
			12時40分	天塩川はん濫注意情報　第４号
			18時40分	天塩川はん濫注意情報　第５号
		8月22日	06時00分	天塩川はん濫注意情報解除　第６号

発表官署	河川名	発表月日	発表時間	情報名
旭川開発建設部 旭川地方気象台	石狩川 （上流）	8月20日	16時10分	石狩川上流はん濫注意情報　第１号
			21時20分	石狩川上流はん濫注意情報　第２号
			23時30分	石狩川上流はん濫警戒情報　第３号
		8月21日	07時20分	石狩川上流はん濫注意情報（警戒情報解除）　第４号
			11時30分	石狩川上流はん濫注意情報解除　第５号
		8月23日	09時30分	石狩川上流はん濫注意情報　第１号
			12時10分	石狩川上流はん濫警戒情報　第２号
			13時10分	石狩川上流はん濫危険情報　第３号
			15時15分	石狩川上流はん濫危険情報　第４号
			16時30分	石狩川上流はん濫警戒情報　第５号
			17時10分	石狩川上流はん濫注意情報（警戒情報解除）　第６号
			21時20分	石狩川上流はん濫注意情報解除　第７号

発表官署	河川名	発表月日	発表時間	情報名
旭川開発建設部 旭川地方気象台	美瑛川	8月23日	08時30分	美瑛川はん濫危険情報　第１号
			08時50分	美瑛川はん濫危険情報　第２号
			10時10分	美瑛川はん濫危険情報　第３号
			15時45分	美瑛川はん濫注意情報解除　第４号

発表官署	河川名	発表月日	発表時間	情報名
旭川開発建設部 旭川地方気象台	名寄川	8月21日	02時35分	名寄川はん濫注意情報　第１号
			03時10分	名寄川はん濫警戒情報　第２号
			04時30分	名寄川はん濫危険情報　第３号
			09時20分	名寄川はん濫注意情報（警戒情報解除）　第４号
			14時40分	名寄川はん濫注意情報解除　第５号

発表官署	河川名	発表月日	発表時間	情報名
札幌開発建設部 旭川地方気象台	空知川 （上流）	8月23日	07時10分	空知川上流はん濫注意情報　第１号
			13時50分	空知川上流はん濫注意情報解除　第２号

発表官署	河川名	発表月日	発表時間	情報名
網走開発建設部 網走地方気象台	網走川	8月20日	18時30分	網走川はん濫注意情報　第１号
			19時50分	網走川はん濫注意情報　第２号
		8月21日	10時50分	網走川はん濫注意情報　第３号
			14時50分	網走川はん濫警戒情報　第４号
			15時10分	網走川はん濫警戒情報　第５号
			18時30分	網走川はん濫警戒情報　第６号
			21時30分	網走川はん濫注意情報（警戒情報解除）　第７号
		8月22日	03時00分	網走川はん濫注意情報　第８号
		8月24日	18時40分	網走川はん濫注意情報解除　第９号

発表官署	河川名	発表月日	発表時間	情報名
網走開発建設部 網走地方気象台	美幌川	8月20日	17時00分	美幌川はん濫注意情報　第１号
		8月21日	12時50分	美幌川はん濫警戒情報　第２号
			13時30分	美幌川はん濫危険情報　第３号
			16時50分	美幌川はん濫警戒情報　第４号
			17時20分	美幌川はん濫注意情報（警戒情報解除）　第５号
		8月22日	11時10分	美幌川はん濫注意情報解除　第６号

発表官署	河川名	発表月日	発表時間	情報名
網走開発建設部 網走地方気象台	常呂川	8月20日	18時10分	常呂川はん濫注意情報　第１号
			19時10分	常呂川はん濫警戒情報　第２号
			20時10分	常呂川はん濫警戒情報　第３号
			21時10分	常呂川はん濫警戒情報　第４号
			22時40分	常呂川はん濫警戒情報　第５号
			23時00分	常呂川はん濫危険情報　第６号
		8月21日	01時00分	常呂川はん濫発生情報　第７号
			03時10分	常呂川はん濫発生情報　第８号
			06時20分	常呂川はん濫危険情報　第９号
		8月22日	15時20分	常呂川はん濫警戒情報　第１０号
		8月23日	15時50分	常呂川はん濫危険情報　第１１号
		8月24日	03時20分	常呂川はん濫警戒情報　第１２号
			07時00分	常呂川はん濫注意情報（警戒情報解除）　第１３号
		8月25日	02時10分	常呂川はん濫注意情報解除　第１４号

発表官署	河川名	発表月日	発表時間	情報名
網走開発建設部 網走地方気象台	無加川	8月20日	16時20分	無加川はん濫注意情報　第１号
		8月22日	04時50分	無加川はん濫注意情報解除　第２号
		8月23日	10時30分	無加川はん濫注意情報　第１号
			18時30分	無加川はん濫注意情報解除　第２号

発表官署	河川名	発表月日	発表時間	情報名
網走開発建設部 網走地方気象台	湧別川	8月20日	20時50分	湧別川はん濫注意情報　第１号
		8月21日	00時20分	湧別川はん濫注意情報　第２号
			01時30分	湧別川はん濫警戒情報　第３号
			04時30分	湧別川はん濫危険情報　第４号
			11時40分	湧別川はん濫注意情報（警戒情報解除）　第５号
			13時40分	湧別川はん濫注意情報　第６号
		8月22日	09時30分	湧別川はん濫注意情報解除　第７号
		8月23日	09時20分	湧別川はん濫注意情報　第１号
			10時50分	湧別川はん濫注意情報　第２号
			16時00分	湧別川はん濫警戒情報　第３号
			17時40分	湧別川はん濫注意情報（警戒情報解除）　第４号
			21時00分	湧別川はん濫注意情報　第５号
		8月24日	11時30分	湧別川はん濫注意情報解除　第６号

発表官署	河川名	発表月日	発表時間	情報名
網走開発建設部 網走地方気象台	渚滑川	8月20日	23時50分	渚滑川はん濫注意情報　第１号
		8月21日	01時40分	渚滑川はん濫注意情報　第２号
			04時40分	渚滑川はん濫警戒情報　第３号
			05時10分	渚滑川はん濫危険情報　第４号
			11時30分	渚滑川はん濫警戒情報　第５号
			13時10分	渚滑川はん濫注意情報（警戒情報解除）　第６号
			16時40分	渚滑川はん濫注意情報　第７号
			22時30分	渚滑川はん濫注意情報解除　第８号
		8月23日	08時30分	渚滑川はん濫注意情報　第１号
			10時10分	渚滑川はん濫注意情報　第２号
			11時40分	渚滑川はん濫警戒情報　第３号
			12時10分	渚滑川はん濫警戒情報　第４号
			12時50分	渚滑川はん濫危険情報　第５号
			17時20分	渚滑川はん濫危険情報　第６号
			19時50分	渚滑川はん濫警戒情報　第７号
			21時10分	渚滑川はん濫注意情報（警戒情報解除）　第８号
			23時50分	渚滑川はん濫注意情報　第９号
		8月24日	06時00分	渚滑川はん濫注意情報解除　第１０号

発表官署	河川名	発表月日	発表時間	情報名
釧路開発建設部 釧路地方気象台	釧路川・ 新釧路川	8月21日	11時20分	釧路川・新釧路川はん濫注意情報　第１号
			14時10分	釧路川・新釧路川はん濫警戒情報　第２号
			23時00分	釧路川・新釧路川はん濫注意情報（警戒情報解除）　第３号
		8月22日	01時40分	釧路川・新釧路川はん濫注意情報　第４号
			09時30分	釧路川・新釧路川はん濫注意情報　第５号
			19時10分	釧路川・新釧路川はん濫注意情報　第６号
		8月23日	03時30分	釧路川・新釧路川はん濫注意情報　第７号
		8月26日	16時00分	釧路川・新釧路川はん濫注意情報　第８号

※8月30日現在、釧路川・新釧路川はん濫注意情報は継続中

発表官署	河川名	発表月日	発表時間	情報名
帯広開発建設部 釧路地方気象台	十勝川	8月21日	13時30分	十勝川はん濫注意情報　第１号
		8月22日	17時40分	十勝川はん濫注意情報解除　第２号
		8月23日	12時20分	十勝川はん濫注意情報　第１号
			13時20分	十勝川はん濫注意情報　第２号
			17時40分	十勝川はん濫注意情報　第３号
		8月24日	17時40分	十勝川はん濫注意情報解除　第４号

発表官署	河川名	発表月日	発表時間	情報名
帯広開発建設部 釧路地方気象台	利別川	8月21日	06時10分	利別川はん濫注意情報　第１号
			18時30分	利別川はん濫注意情報　第２号
		8月22日	02時30分	利別川はん濫注意情報　第３号
			15時30分	利別川はん濫注意情報解除　第４号

発表官署	河川名	発表月日	発表時間	情報名
室蘭開発建設部 室蘭地方気象台	鵡川	8月21日	14時50分	鵡川はん濫注意情報　第１号
			16時30分	鵡川はん濫注意情報　第２号
		8月22日	01時30分	鵡川はん濫注意情報　第３号
			06時50分	鵡川はん濫注意情報解除　第４号
		8月23日	03時40分	鵡川はん濫注意情報　第１号
			04時20分	鵡川はん濫注意情報　第２号
			04時40分	鵡川はん濫注意情報　第３号
			08時10分	鵡川はん濫警戒情報　第４号
			09時00分	鵡川はん濫危険情報　第５号
			10時00分	鵡川はん濫危険情報　第６号
			13時20分	鵡川はん濫危険情報　第７号
			21時30分	鵡川はん濫危険情報　第８号
			22時30分	鵡川はん濫警戒情報　第９号
			23時30分	鵡川はん濫注意情報（警戒情報解除）　第１０号
		8月24日	01時50分	鵡川はん濫注意情報　第１１号
			07時10分	鵡川はん濫注意情報解除　第１２号

発表官署	河川名	発表月日	発表時間	情報名
室蘭開発建設部 室蘭地方気象台	沙流川	8月23日	06時20分	沙流川はん濫注意情報　第１号
			06時40分	沙流川はん濫注意情報　第２号
			11時20分	沙流川はん濫警戒情報　第３号
			13時40分	沙流川はん濫注意情報（警戒情報解除）　第４号
			15時10分	沙流川はん濫注意情報　第５号
			18時40分	沙流川はん濫注意情報解除　第６号

発表官署	河川名	発表月日	発表時間	情報名
札幌開発建設部 札幌管区気象台	石狩川 （下流）	8月20日	16時50分	石狩川下流はん濫注意情報　第１号
			22時40分	石狩川下流はん濫注意情報　第２号
			23時30分	石狩川下流はん濫警戒情報　第３号
		8月21日	03時00分	石狩川下流はん濫警戒情報　第４号
			08時40分	石狩川下流はん濫注意情報（警戒情報解除）　第５号
			15時40分	石狩川下流はん濫注意情報　第６号
		8月22日	05時20分	石狩川下流はん濫注意情報　第７号
			11時00分	石狩川下流はん濫注意情報解除　第８号
		8月23日	11時40分	石狩川下流はん濫注意情報　第１号
			13時10分	石狩川下流はん濫警戒情報　第２号
			14時40分	石狩川下流はん濫危険情報　第３号
			15時40分	石狩川下流はん濫発生情報　第４号
		8月24日	01時20分	石狩川下流はん濫注意情報（警戒情報解除）　第５号
			11時50分	石狩川下流はん濫注意情報解除　第６号

発表官署	河川名	発表月日	発表時間	情報名
札幌開発建設部 札幌管区気象台	夕張川	8月23日	06時50分	夕張川はん濫注意情報　第１号
			18時20分	夕張川はん濫注意情報解除　第２号

発表官署	河川名	発表月日	発表時間	情報名
札幌開発建設部 札幌管区気象台	空知川 （下流）	8月20日	14時50分	空知川下流はん濫注意情報　第１号
		8月21日	12時20分	空知川下流はん濫注意情報解除　第２号
		8月23日	09時10分	空知川下流はん濫注意情報　第１号
		8月24日	03時40分	空知川下流はん濫注意情報解除　第２号

発表官署	河川名	発表月日	発表時間	情報名
札幌開発建設部 札幌管区気象台	雨竜川	8月21日	00時10分	雨竜川はん濫注意情報　第１号
			12時00分	雨竜川はん濫注意情報解除　第２号