対象地域：宮古島地方
八重山地方

（顕著気象現象速報）

令和6年台風第3号について

目　　次

資料　1　気象概況

資料　2　台風経路図

資料　3　地上天気図、沿岸波浪実況図

資料　4　気象衛星画像、気象レーダー画像

資料　5　暴風域・強風域入出日時

資料　6　台風期間における観測値、極値

資料　7　気象警報・注意報、気象情報発表状況

資料　8　時系列図（降水量、風向・風速、現地気圧）

資料　9　観測値表（降水量、風向・風速）

資料　10　最高潮位と最大潮位偏差

資料　11　被害状況

注）この報告は、7月25日09時までの資料（一部を除く）により速報としてまとめたものです。

この資料に関する問合せ先：地域防災推進課調査係（TEL：098-833-2186）

令和6年7月25日

沖　縄　気　象　台

資料１　気象概況

＜台風の進路と勢力＞

令和６年７月 20 日 15 時にフィリピンの東で熱帯低気圧から変わった台風第３号は、発達しながら北西に進み、22 日 9 時には強い勢力となった。台風は、引き続き発達しながら北上し、24 日３時には西表島の南約 170km まで接近し、中心気圧 950hPa、中心付近の最大風速 45m/s の大型で非常に強い勢力となった。その後、勢力を維持したまま北西に進み、24 日 14 時には与那国島の南西約 50km まで接近した。その後、台風は、台湾東岸で反時計回りのループを描く複雑な動きをした後、25 日９時には台湾海峡に進んだ。

＜台風の特徴＞

・高い海面水温の海域を進んだため、発達しながら沖縄地方に接近した。
・大型で非常に強い勢力で与那国島地方に最も接近し、与那国島では、24 日 14 時頃に最大風速 34.5m/s を、最大瞬間風速 50.2m/s を観測した。
・八重山地方（西表島付近）では、25 日未明に線状降水帯が発生し、西表島では１時間に 74.0mm の雨量を観測し、洪水キキクルで紫（警戒レベル４相当）が出現した。
・25 日 01 時 07 分に「顕著な大雨に関する八重山地方気象情報　第１号」を発表した。

＜波＞

24 日 09 時の沿岸波浪実況図によると、台風の周辺では波高の最大値が 12m を超える猛烈なしけとなったとみられる。

台風が接近した先島地方では、24 日に猛烈なしけとなったとみられる。

また、沖縄本島地方では、24 日午前に大しけとなったとみられる。

資料２　台風経路図

台風第 3 号経路図（2024 年 7 月 25 日 09 時現在　速報値）

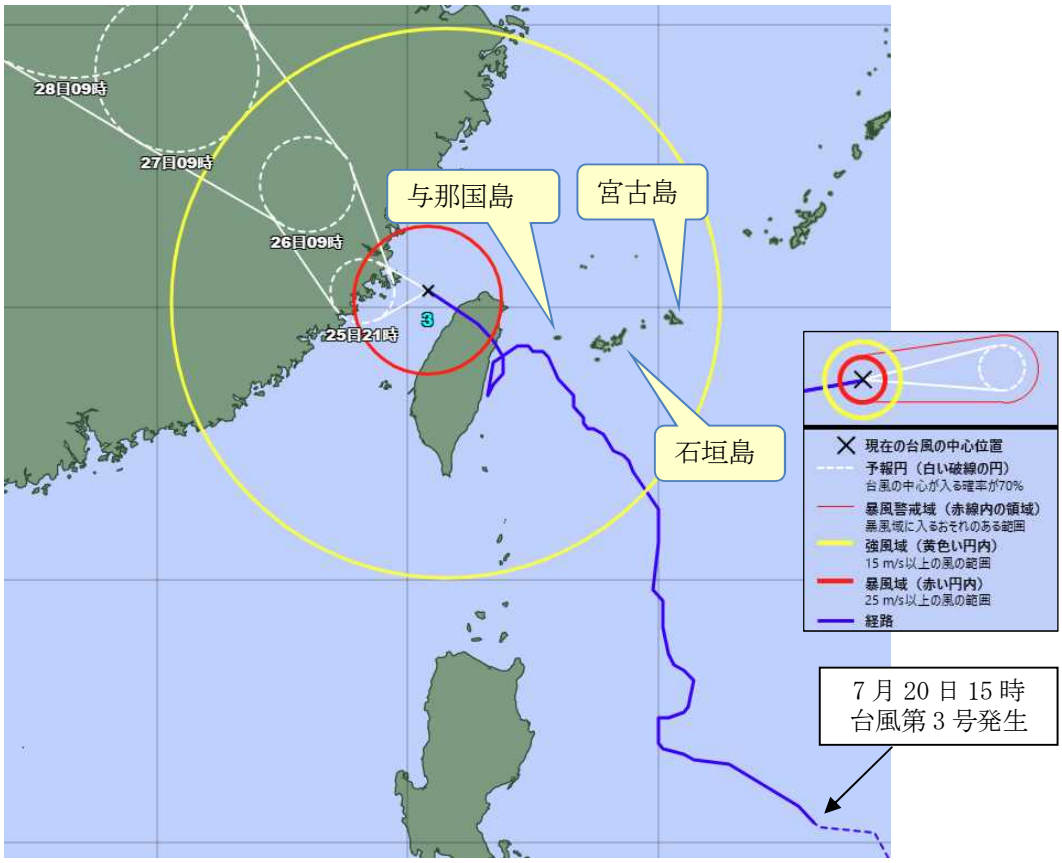

月日時(日本時)	存在地域	中心位置 (緯度･経度)	中心気圧 (hPa)	最大風速 (m/s)
7 月 20 日 15 時	フィリピンの東	15.4N　128.1E	1002	18
7 月 21 日 15 時	フィリピンの東	17.0N　125.0E	992	25
7 月 21 日 21 時	フィリピンの東	17.2N　125.0E	990	30
7 月 22 日 09 時	フィリピンの東	17.4N　125.2E	980	35
7 月 22 日 15 時	フィリピンの東	17.6N　125.6E	970	35
7 月 22 日 21 時	フィリピンの東	18.3N　125.5E	965	40
7 月 23 日 09 時	フィリピンの東	19.6N　125.1E	965	40
7 月 23 日 15 時	沖縄の南	20.7N　125.0E	965	40
7 月 23 日 21 時	西表島の南南東約 270km	22.0N　124.5E	965	40
7 月 24 日 09 時	西表島の南南西約 110km	23.4N　123.3E	945	45
7 月 24 日 15 時	与那国島の西南西約 60km	24.2N　122.5E	940	45
7 月 24 日 21 時	与那国島の西南約 190km	23.4N　121.6E	950	45
7 月 25 日 09 時	台湾海峡	25.3N　120.4E	970	35

資料３　地上天気図、沿岸波浪実況図

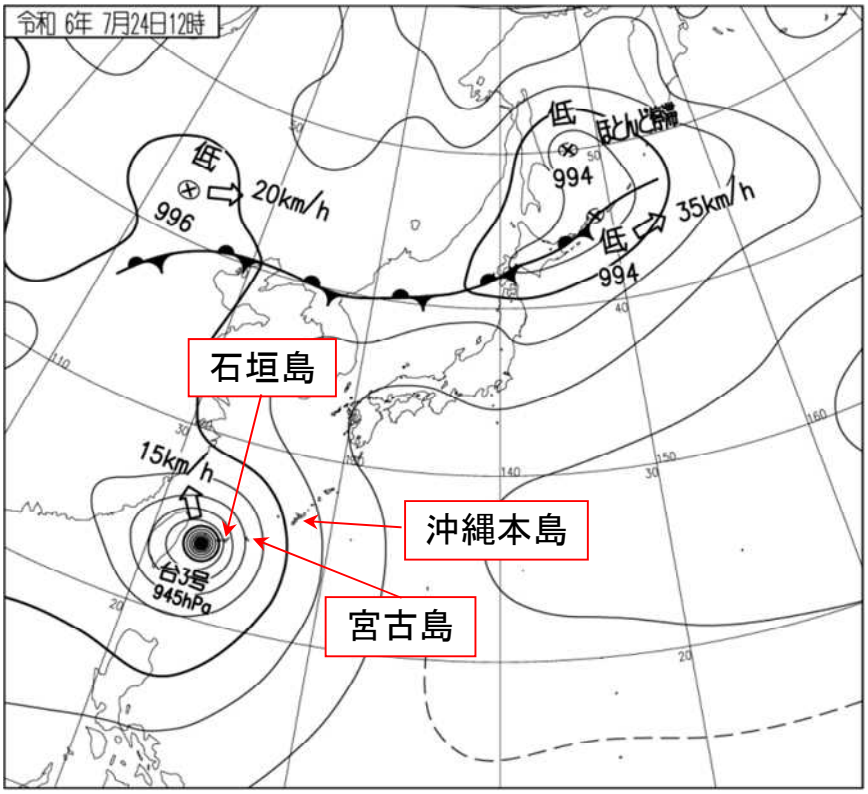

地上天気図　2024年7月24日12時

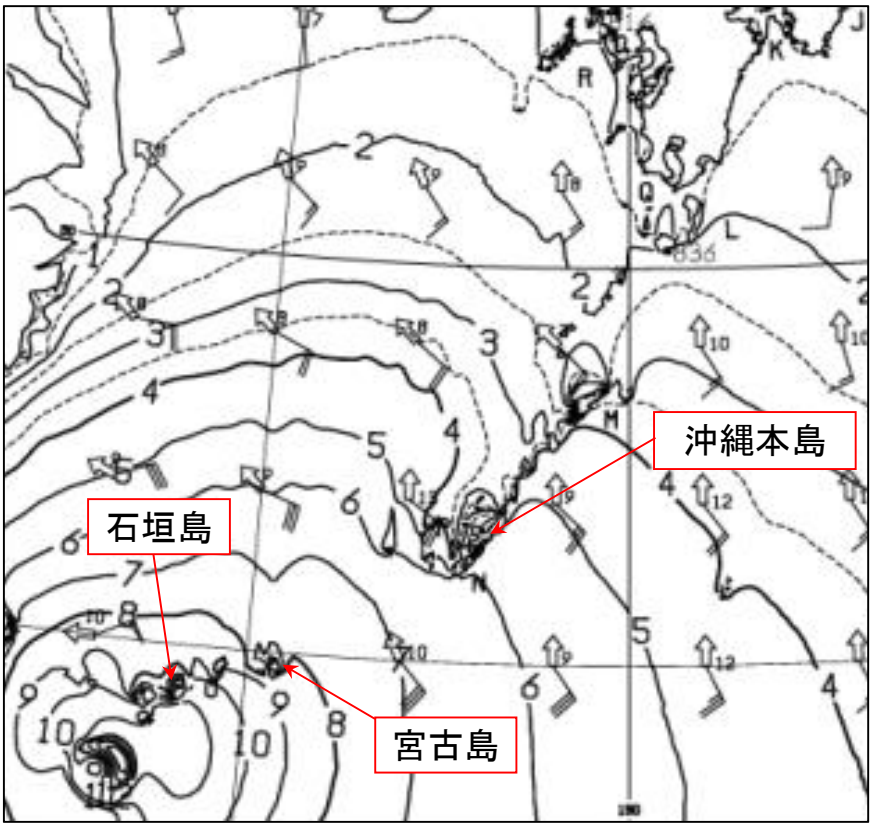

沿岸波浪実況図　2024年7月24日09時

資料４　気象衛星画像、気象レーダー画像

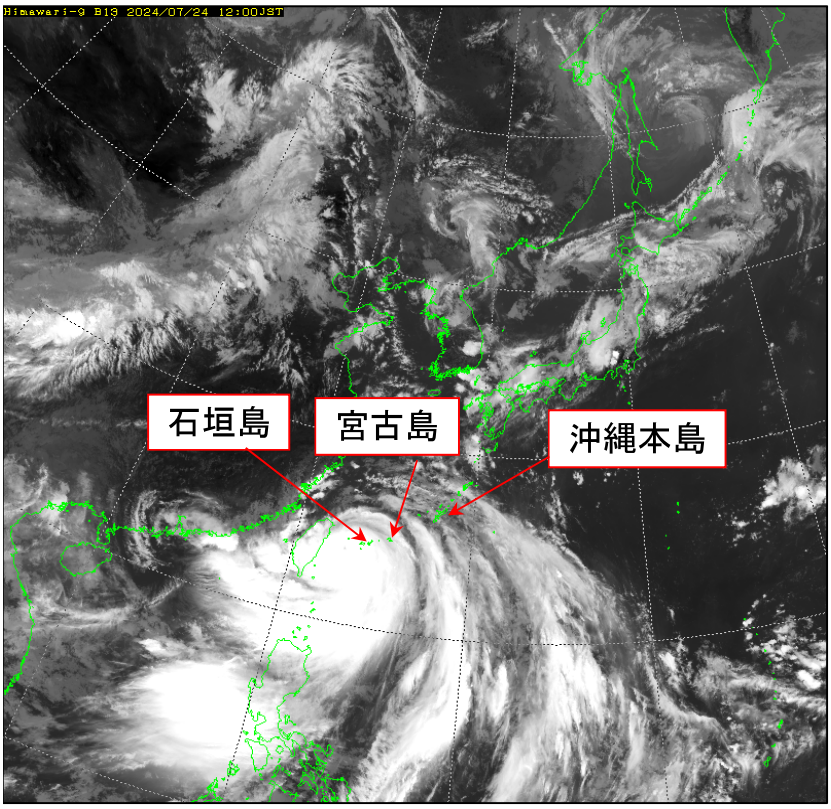

気象衛星画像（赤外）　2024年7月24日12時

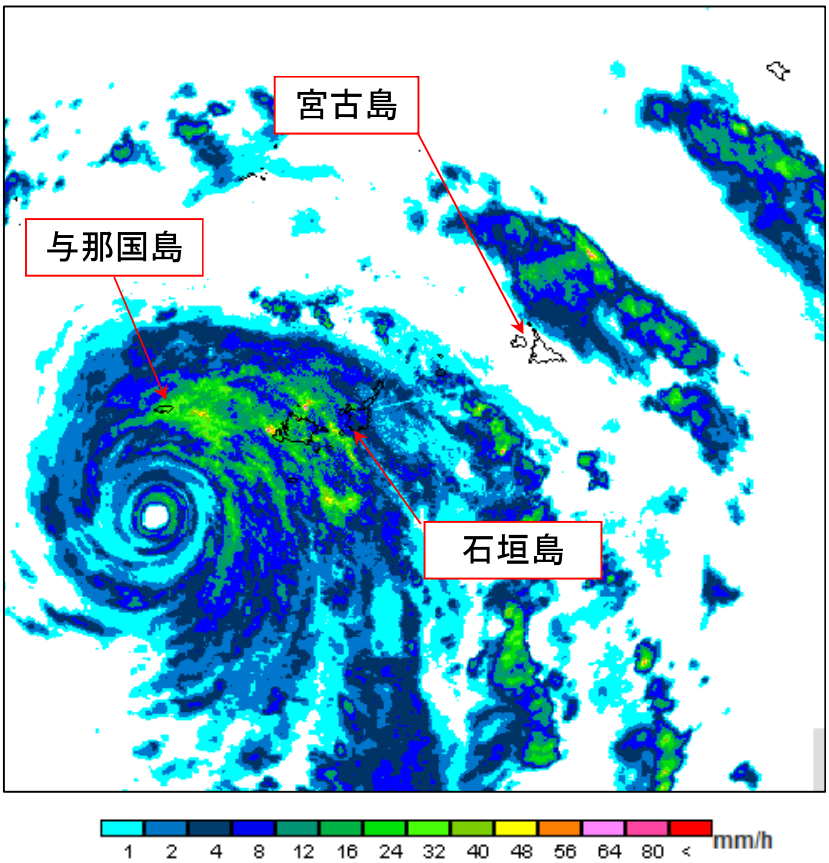

気象レーダー画像（降水強度）　2024年7月24日12時

資料４　気象衛星画像、気象レーダー画像

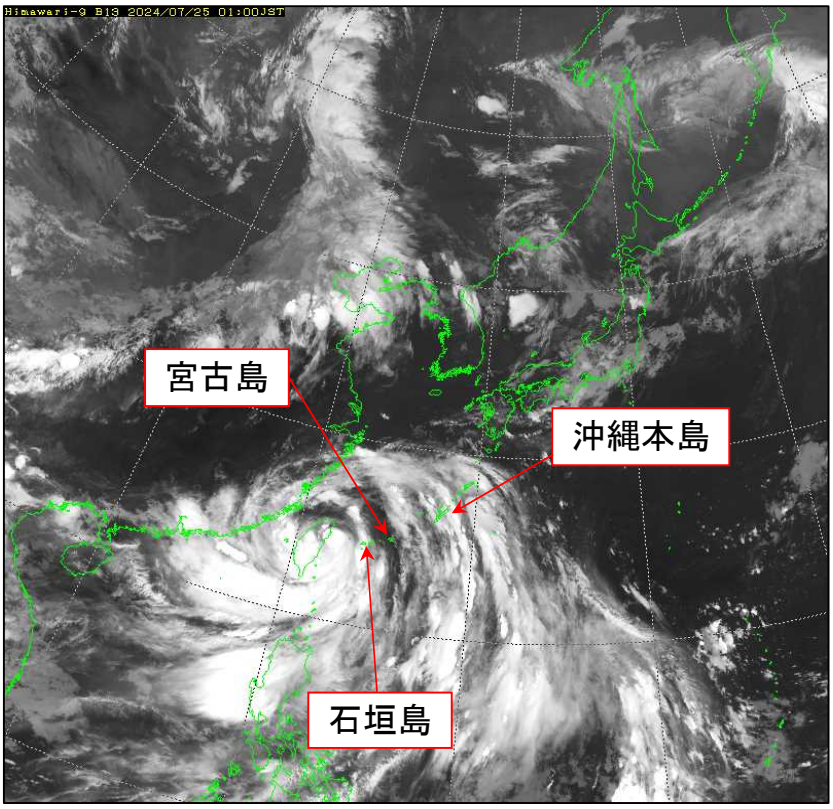

気象衛星画像（赤外）　2024年7月25日1時

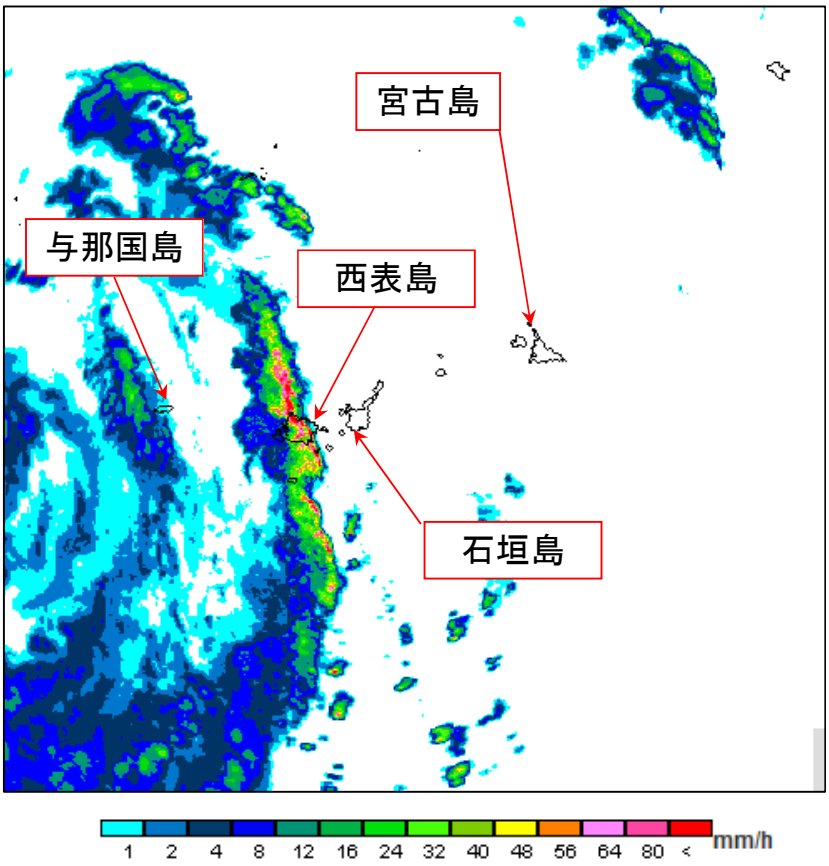

気象レーダー画像（降水強度）　2024年7月25日1時

資料5　暴風域・強風域入出日時

先島諸島

①暴風警報、強風注意報の発表状況

一次細分区域	宮古島地方		石垣島地方		与那国島地方
市町村等をまとめた地域	宮古島	多良間島	石垣市	竹富町	与那国町
暴風警報発表日時 解除日時	7月24日00時51分 7月24日07時49分	7月24日00時51分 7月24日07時49分	7月23日18時15分 7月24日22時42分	7月23日18時15分 7月24日22時42分	7月23日21時15分 7月25日04時25分
強風注意報発表日時 解除日時	7月23日04時33分	7月23日4時33分	7月23日04時32分	7月23日04時32分	7月23日10時42分

②暴風・強風域等入出日時（入出日時は、各地域の気象官署（＊）又はアメダス地点の位置を用いて求めています。）

入出計算に用いた地点	宮古島*	仲筋（多良間空港）	石垣島*	西表島	与那国島
暴風域に入った日時 出た日時	－ －	－ －	－ －	－ －	7月24日11時頃 7月24日18時頃
強風域に入った日時 出た日時	7月23日15時頃	7月23日15時頃	7月23日15時頃	7月23日15時頃	7月23日15時頃
最接近日時	7月24日09時頃	7月24日09時頃	7月24日10時頃	7月24日13時頃	7月24日14時頃
最接近距離	約250 km	約200 km	約140 km	約110 km	約50 km

この資料は 7月25日9時 現在の資料を基に作成した資料です。後日修正することがあります。

資料6　台風期間における観測値、極値

資料6-1　観測値

対象期間：2024年07月23日 ～ 2024年07月25日

	宮古島	石垣島	西表島	与那国島
最低海面気圧	991.8 hPa	984.4 hPa	980.7 hPa	967.3 hPa
起時	07月24日 16時38分	07月24日 10時43分	07月24日 11時18分	07月24日 13時42分
最大風速	東南東 15.8 m/s	南南東 24.1 m/s	南南東 16.2 m/s	東南東 34.5 m/s
起時	07月24日 01時59分	07月24日 17時15分	07月24日 16時48分	07月24日 13時59分
最大瞬間風速	東南東 26.7 m/s	南南東 35.5 m/s	南東 27.1 m/s	東南東 50.2 m/s
起時	07月24日 01時58分	07月24日 16時19分	07月24日 13時53分	07月24日 13時51分
期間降水量	63.0 mm	228.0 mm	303.5) mm	197.5 mm
期間始まり 期間終わり	07月23日 00時 07月25日 9時	07月23日 00時 07月25日 9時	07月23日 00時 07月25日 09時	07月23日 00時 07月25日 9時
最大日降水量	42.5 mm	130.5 mm	183.5) mm	157.0 mm
起日	7月24日	7月24日	7月24日	7月24日
最大1時間降水量	23.0 mm	40.5 mm	74.0 mm	26.5 mm
起時	07月24日 15時21分	07月24日 17時59分	07月25日 01時22分	07月24日 13時56分

注意：')' 付は準正常値（資料の一部が欠けているが、統計値を求めるために必要な資料数は満たしている値）、']'付は資料不足値（一部の観測値がないなど統計に用いなかった値がある場合）を示します。

7月25日09時現在の資料を基に作成した資料です。後日修正することがあります。

6-2 極値

極値更新表（7月の極値）

地点名	官署種類	要素	更新した値	起時	順位	従来極値（観測年月日）		統計開始年
所野	航空	日最大風速・風向(m/s)	33.1(E)	07月24日 14時02分	1	30.4(S)	2013年7月13日	2003年
所野	航空	日最大瞬間風速・風向(m/s)	45.8(E)	07月24日 14時04分	1	45.8(S)	2013年7月13日	2009年

※極値とは順位1位の観測値のことです。
※統計期間が10年未満の観測所及び要素は掲載していません。
7月25日09時現在の資料を基に作成した資料です。後日修正することがあります。

資料7　気象警報･注意報発表状況
（宮古島地方）

●：発表　◇：特別警報から警報　▽：特別警報から注意報　▼：警報から注意報　○：継続　解：解除
浸：浸水害　土：土砂災害　土浸：土砂災害、浸水害　***斜体字：発表***

発表時刻	警報・注意報	宮古島市	多良間村
2024/ 7/23 04:33	雷注意報	○	○
	強風注意報	●	●
	波浪注意報	○	○
	高潮注意報	○	○
2024/7/23 10:40	波浪警報	●	●
	雷注意報	○	○
	強風注意報	○	○
	高潮注意報	解	解
2024/7/23 16:31	波浪警報	○	○
	雷注意報	○	○
	強風注意報	○	○
	高潮注意報	●	●
2024/7/24 0:51	暴風警報	●	●
	波浪警報	○	○
	雷注意報	○	○
	高潮注意報	○	○
2024/7/24 4:49	暴風警報	○	○
	波浪警報	○	○
	雷注意報	○	○
	高潮注意報	○	○
2024/7/24 7:49	波浪警報	○	○
	雷注意報	○	○
	強風注意報	▼	▼
	高潮注意報	○	○
2024/7/24 11:32	波浪警報	○	○
	雷注意報	○	○
	強風注意報	○	○
	高潮注意報	○	○
2024/7/24 14:59	波浪警報	○	○
	大雨注意報	●	
	雷注意報	○	○
	強風注意報	○	○
	高潮注意報	○	○
2024/ 7/25 00:26	波浪警報	○	○
	大雨注意報	○	
	雷注意報	○	○
	強風注意報	○	○
	高潮注意報	●	●
2024/ 7/25 04:23	波浪警報	○	○
	大雨注意報	解	
	雷注意報	○	○
	強風注意報	○	○
	高潮注意報	○	○

資料7　気象警報･注意報発表状況
（石垣島地方）

●：発表　◇：特別警報から警報　▽：特別警報から注意報　▼：警報から注意報　○：継続　解：解除
浸：浸水害　土：土砂災害　土浸：土砂災害、浸水害　***斜体字：発表***

発表時刻	警報・注意報	石垣市	竹富町	与那国町
2024/7/23 4:32	強風注意報	●	●	
	波浪注意報	○	○	○
	高潮注意報	○	○	
2024/7/23 10:42	波浪警報	●	●	
	雷注意報	○	○	○
	強風注意報	○	○	●
	波浪注意報			○
	高潮注意報	○	○	
2024/7/23 16:31	波浪警報	○	○	●
	雷注意報	○	○	○
	強風注意報	○	○	○
	高潮注意報	○	○	
2024/7/23 18:15	暴風警報	●	●	
	波浪警報	○	○	○
	高潮警報	●	●	
	雷注意報	○	○	○
	強風注意報			○
	高潮注意報			●
2024/7/23 21:15	暴風警報	○	○	●
	波浪警報	○	○	○
	高潮警報	○	○	
	雷注意報	○	○	○
	高潮注意報			○
2024/7/24 4:50	暴風警報	○	○	○
	波浪警報	○	○	○
	高潮警報	○	○	
	雷注意報	○	○	○
	高潮注意報			○
2024/7/24 7:49	暴風警報	○	○	○
	波浪警報	○	○	○
	高潮警報	○	○	
	雷注意報	○	○	○
	高潮注意報			○
2024/7/24 12:31	暴風警報	○	○	○
	波浪警報	○	○	○
	大雨注意報	●	●	
	雷注意報	○	○	○
	高潮注意報	▼	▼	○
2024/7/24 13:25	暴風警報	○	○	○
	波浪警報	○	○	○
	大雨注意報	○	○	
	雷注意報	○	○	○
	洪水注意報	●	●	
	高潮注意報	○	○	○

資料7　気象警報･注意報発表状況
（石垣島地方）

●：発表　◇：特別警報から警報　▽：特別警報から注意報　▼：警報から注意報　○：継続　解：解除
浸：浸水害　土：土砂災害　土浸：土砂災害、浸水害　***斜体字：発表***

発表時刻	警報・注意報	石垣市	竹富町	与那国町
2024/7/24 17:38	大雨警報	***浸***		
	暴風警報	○	○	○
	波浪警報	○	○	○
	大雨注意報		○	
	雷注意報	○	○	○
	洪水注意報	○	○	●
	高潮注意報	○	○	○
2024/ 7/24 18:17	大雨警報	浸		
	洪水警報	●		
	暴風警報	○	○	○
	波浪警報	○	○	○
	大雨注意報		○	
	雷注意報	○	○	○
	洪水注意報		○	○
	高潮注意報	○	○	○
2024/ 7/24 22:42	暴風警報			○
	波浪警報	○	○	○
	大雨注意報	▼	○	
	雷注意報	○	○	○
	強風注意報	▼	▼	
	洪水注意報	▼	○	○
	高潮注意報	○	○	○
2024/ 7/24 23:12	大雨警報		***浸***	
	洪水警報		●	
	暴風警報			○
	波浪警報	○	○	○
	大雨注意報	○		
	雷注意報	○	○	○
	強風注意報	○	○	
	洪水注意報	○		○
	高潮注意報	○	○	○
2024/ 7/24 23:38	大雨警報		浸	
	洪水警報		○	
	暴風警報			○
	波浪警報	○	○	○
	大雨注意報	○		●
	雷注意報	○	○	○
	強風注意報	○	○	
	洪水注意報	○		○
	高潮注意報	○	○	○

資料7　気象警報･注意報発表状況
（石垣島地方）

●：発表　◇：特別警報から警報　▽：特別警報から注意報　▼：警報から注意報　○：継続　解：解除
浸：浸水害　土：土砂災害　土浸：土砂災害、浸水害　***斜体字：発表***

発表時刻	警報・注意報	石垣市	竹富町	与那国町
2024/ 7/25 00:59	大雨警報		土浸	
	洪水警報		○	
	暴風警報			○
	波浪警報	○	○	○
	大雨注意報	○		○
	雷注意報	○	○	○
	強風注意報	○	○	
	洪水注意報	○		○
	高潮注意報	○	○	○
2024/ 7/25 02:54	大雨警報	***土浸***	土浸	
	洪水警報		○	
	暴風警報			○
	波浪警報	○	○	○
	大雨注意報			○
	雷注意報	○	○	○
	強風注意報	○	○	
	洪水注意報	○		○
	高潮注意報	○	○	○
2024/ 7/25 04:25	大雨警報	土浸	土浸	
	洪水警報		○	
	波浪警報	○	○	○
	大雨注意報			○
	雷注意報	○	○	○
	強風注意報	○	○	▼
	洪水注意報	○		○
	高潮注意報	○	○	○
2024/ 7/25 07:40	波浪警報	○	○	○
	大雨注意報	▼	▼	○
	雷注意報	○	○	○
	強風注意報	○	○	○
	洪水注意報	○	▼	○
	高潮注意報	○	○	○

資料７－２　気象情報の発表状況（期間：令和 6 年 7 月 20 日～7 月 25 日 09 時）

沖縄地方

［地方気象情報］（沖縄気象台発表）

発表日時	情報名
７月２０日１６時２８分	令和６年台風第３号に関する沖縄地方気象情報　第１号
７月２１日１６時５８分	令和６年台風第３号に関する沖縄地方気象情報　第２号
７月２２日０４時４３分	令和６年台風第３号に関する沖縄地方気象情報　第３号
１７時０４分	令和６年台風第３号に関する沖縄地方気象情報　第４号
７月２３日０５時０２分	令和６年台風第３号に関する沖縄地方気象情報　第５号
１１時０４分	令和６年台風第３号に関する沖縄地方気象情報　第６号
１６時５０分	令和６年台風第３号に関する沖縄地方気象情報　第７号
２３時３０分	令和６年台風第３号に関する沖縄地方気象情報　第８号
７月２４日０５時２５分	令和６年台風第３号に関する沖縄地方気象情報　第９号
１０時４７分	令和６年台風第３号に関する沖縄地方気象情報　第１０号
１６時４４分	令和６年台風第３号に関する沖縄地方気象情報　第１１号
２３時５７分	令和６年台風第３号に関する沖縄地方気象情報　第１２号
７月２５日０２時５８分	令和６年台風第３号に関する沖縄地方気象情報　第１３号
０４時５８分	令和６年台風第３号に関する沖縄地方気象情報　第１４号
０８時２１分	令和６年台風第３号に関する沖縄地方気象情報　第１５号

［顕著な大雨に関する情報］

発表日時	情報名
７月２５日０１時０７分	顕著な大雨に関する沖縄地方気象情報　第１号

資料７－２　気象情報の発表状況（期間：令和 6 年 7 月 21 日～7 月 25 日 09 時）

宮古島地方

［府県気象情報］（宮古島地方気象台発表）

発表日時	情報名
７月２１日１７時０６分	令和６年台風第３号に関する宮古島地方気象情報　第１号
７月２２日０４時５９分	令和６年台風第３号に関する宮古島地方気象情報　第２号
１７時２０分	令和６年台風第３号に関する宮古島地方気象情報　第３号
７月２３日０５時１０分	令和６年台風第３号に関する宮古島地方気象情報　第４号
１０時５４分	令和６年台風第３号に関する宮古島地方気象情報　第５号
１６時３３分	令和６年台風第３号に関する宮古島地方気象情報　第６号
１７時０４分	令和６年台風第３号に関する宮古島地方気象情報　第７号
２３時１８分	令和６年台風第３号に関する宮古島地方気象情報　第８号
７月２４日０１時２８分	令和６年台風第３号に関する宮古島地方気象情報　第９号
０５時１６分	令和６年台風第３号に関する宮古島地方気象情報　第１０号
０８時００分	令和６年台風第３号に関する宮古島地方気象情報　第１１号
１１時０３分	令和６年台風第３号に関する宮古島地方気象情報　第１２号
１６時５３分	令和６年台風第３号に関する宮古島地方気象情報　第１３号
７月２５日０５時１０分	令和６年台風第３号に関する宮古島地方気象情報　第１４号

資料７－２　気象情報の発表状況（期間：令和 6 年 7 月 21 日～7 月 25 日 09 時）

八重山地方

［府県気象情報］（石垣島地方気象台発表）

発表日時	情報名
７月２１日１７時０２分	令和６年台風第３号に関する八重山地方気象情報　第１号
０４時５９分	令和６年台風第３号に関する八重山地方気象情報　第２号
１７時２１分	令和６年台風第３号に関する八重山地方気象情報　第３号
７月２３日０５時０９分	令和６年台風第３号に関する八重山地方気象情報　第４号
０８時２７分	令和６年台風第３号に関する八重山地方気象情報　第５号
１１時３４分	令和６年台風第３号に関する八重山地方気象情報　第６号
１２時１５分	令和６年台風第３号に関する八重山地方気象情報　第７号
１７時０８分	令和６年台風第３号に関する八重山地方気象情報　第８号
２３時２２分	令和６年台風第３号に関する八重山地方気象情報　第９号
７月２４日０５時１８分	令和６年台風第３号に関する八重山地方気象情報　第１０号
０９時０４分	令和６年台風第３号に関する八重山地方気象情報　第１１号
１１時２３分	令和６年台風第３号に関する八重山地方気象情報　第１２号
１２時５０分	令和６年台風第３号に関する八重山地方気象情報　第１３号
１７時００分	令和６年台風第３号に関する八重山地方気象情報　第１４号
１８時２７分	令和６年台風第３号に関する八重山地方気象情報　第１５号
２３時５７分	令和６年台風第３号に関する八重山地方気象情報　第１６号
７月２５日０２時３５分	令和６年台風第３号に関する八重山地方気象情報　第１７号
０３時３２分	令和６年台風第３号に関する八重山地方気象情報　第１８号
０５時２７分	令和６年台風第３号に関する八重山地方気象情報　第１９号
０８時２０分	令和６年台風第３号に関する八重山地方気象情報　第２０号

［顕著な大雨に関する情報］

発表日時	情報名
７月２５日０１時０７分	顕著な大雨に関する八重山地方気象情報　第１号

［竜巻注意情報］（気象庁発表）

発表日時	情報名
７月２４日１１時２３分	八重山地方竜巻注意情報　第１号
１２時１７分	八重山地方竜巻注意情報　第２号

資料8　時系列図（降水量、風向・風速、現地気圧）
※観測地点により観測項目は異なります。

宮古島　2024年7月23日00時～2024年7月25日09時

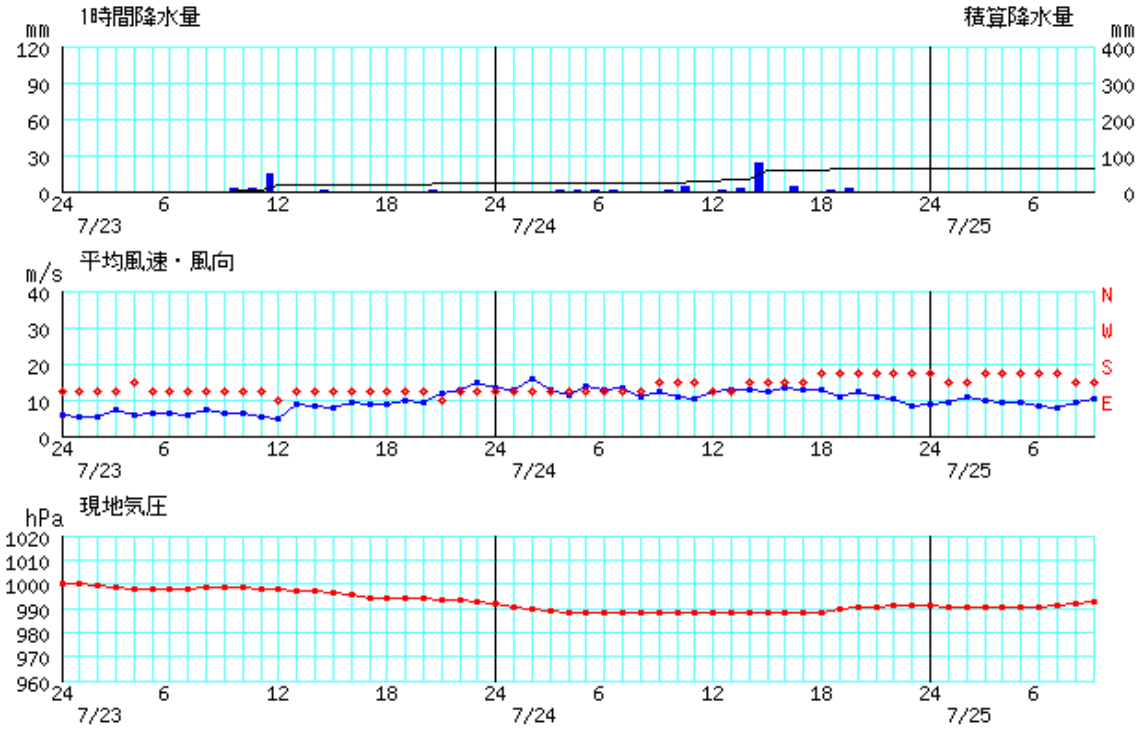

下地島(下地島空港)　2024年7月23日00時～2024年7月25日09時

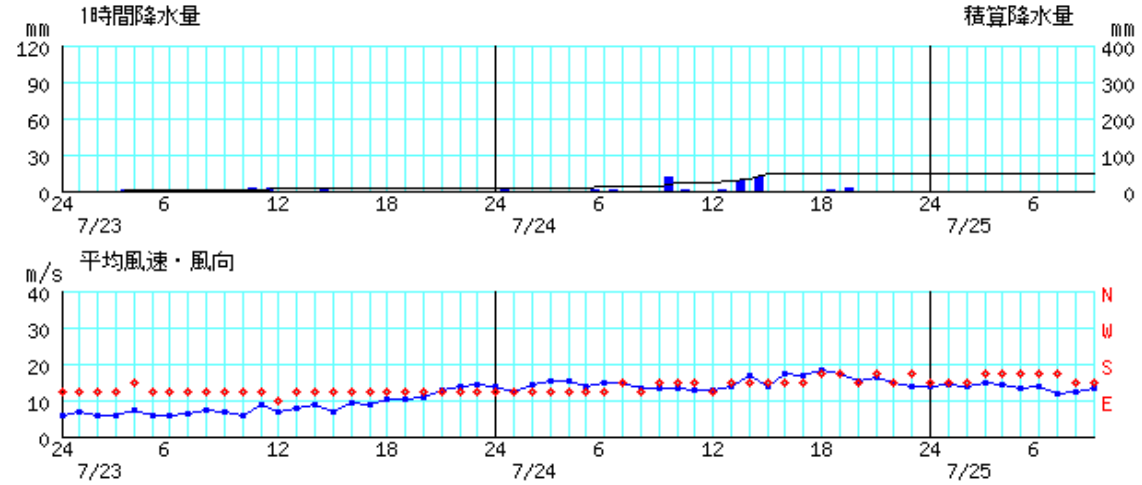

鏡原(宮古空港)　2024年7月23日00時～2024年7月25日09時

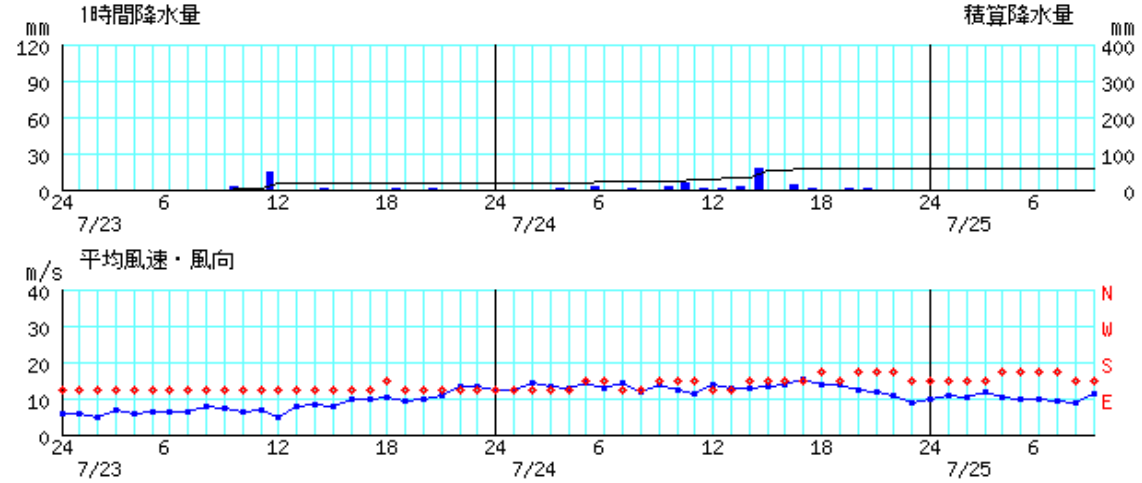

資料８　時系列図（降水量、風向・風速、現地気圧）
※観測地点により観測項目は異なります。

城辺　2024年7月23日00時～2024年7月25日09時

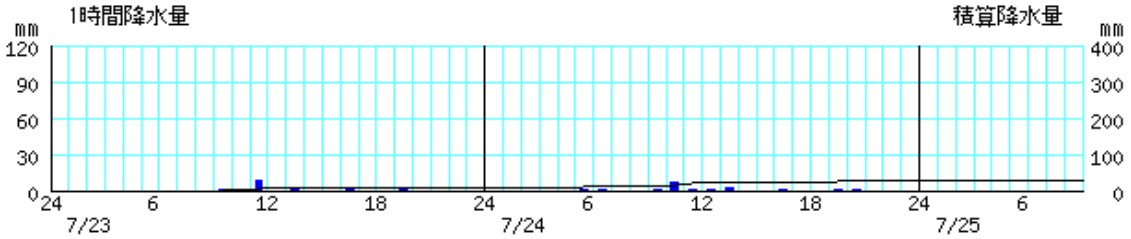

仲筋（多良間空港）　2024年7月23日00時～2024年7月25日09時

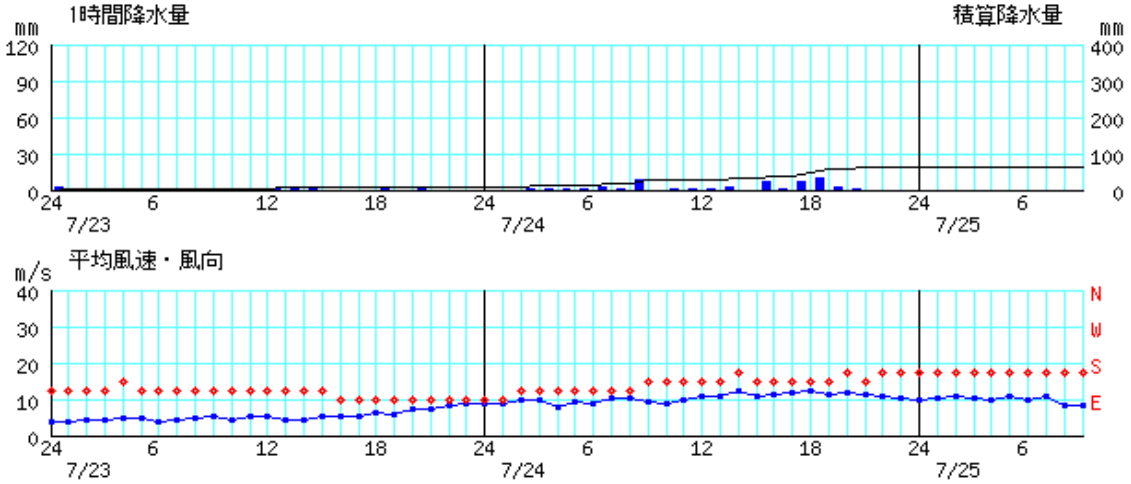

資料8　時系列図（降水量、風向・風速、現地気圧）
※観測地点により観測項目は異なります。

石垣島　2024年7月23日00時～2024年7月25日09時

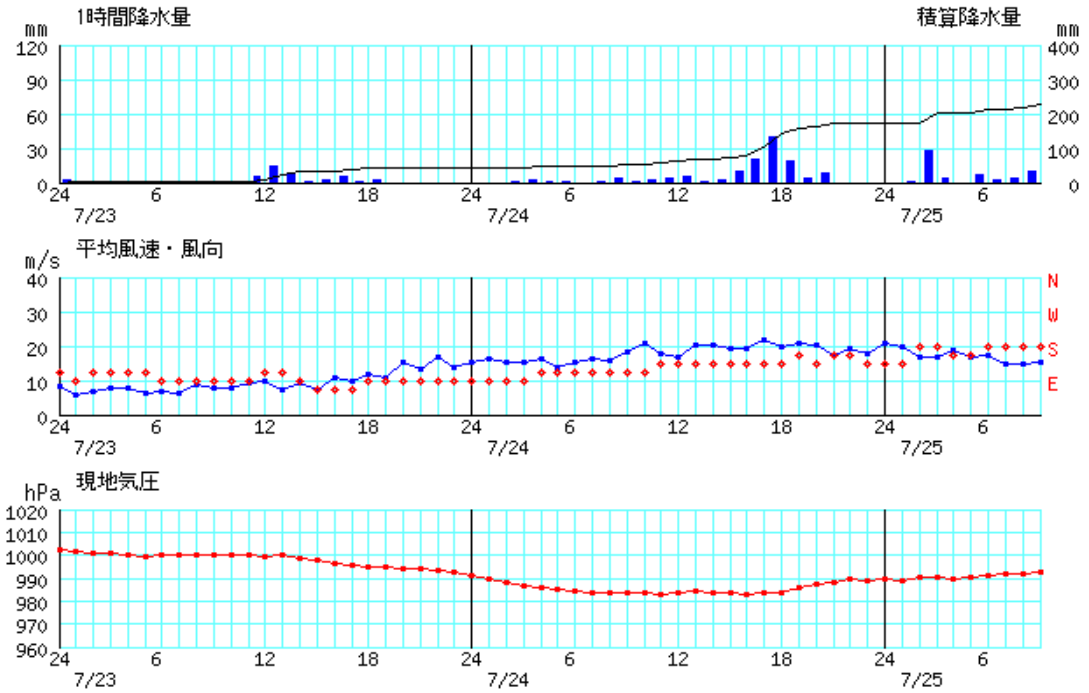

伊原間　2024年7月23日00時～2024年7月25日09時

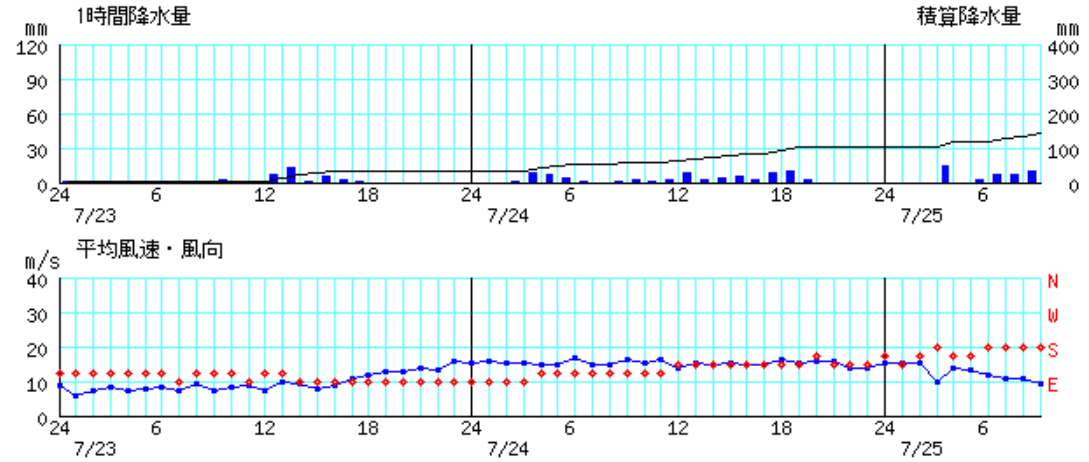

川平　2024年7月23日00時～2024年7月25日09時

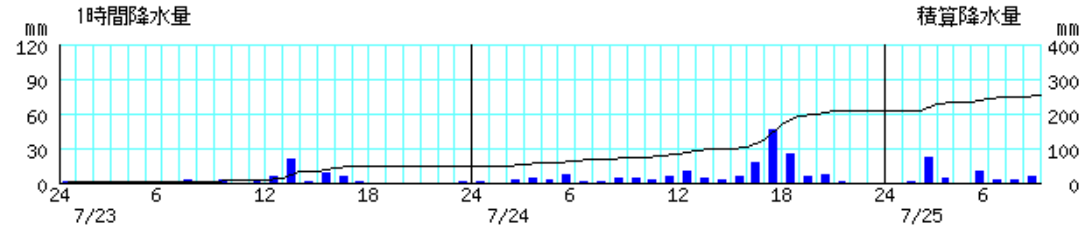

資料8　時系列図（降水量、風向・風速、現地気圧）
※観測地点により観測項目は異なります。

盛山（石垣空港）　2024年7月23日00時～2024年7月25日09時

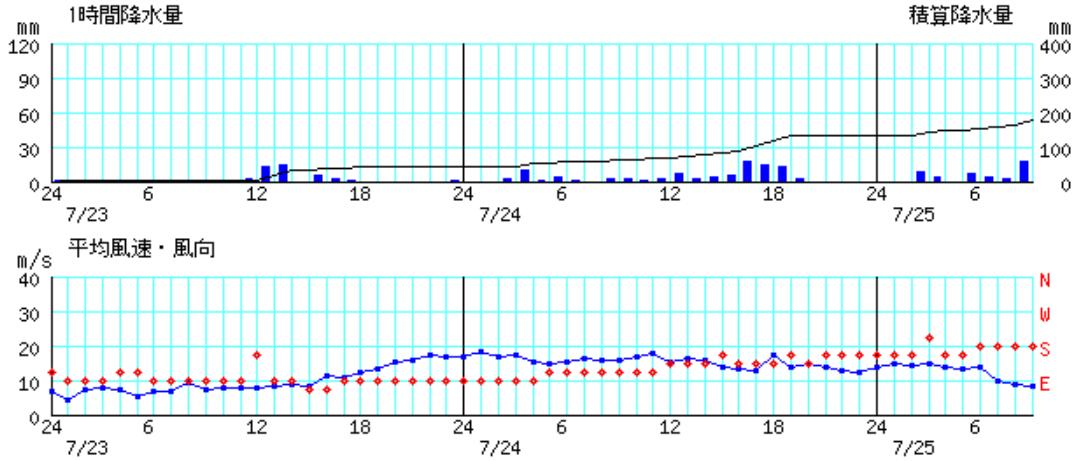

西表島　2024年7月23日00時～2024年7月25日09時

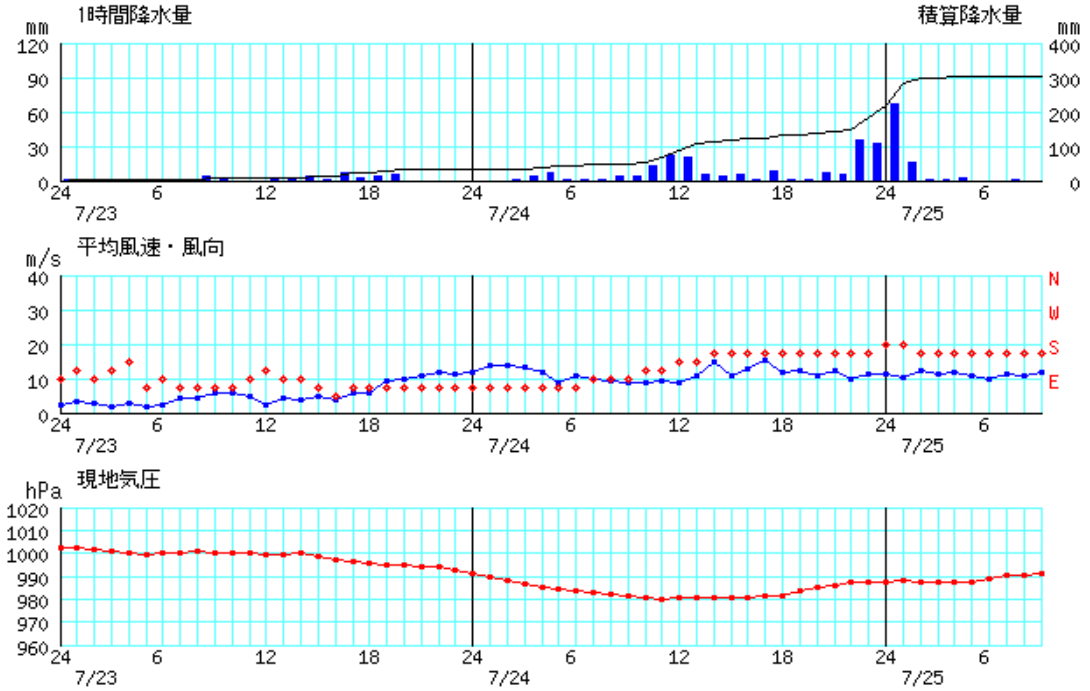

大原　2024年7月23日00時～2024年7月25日09時

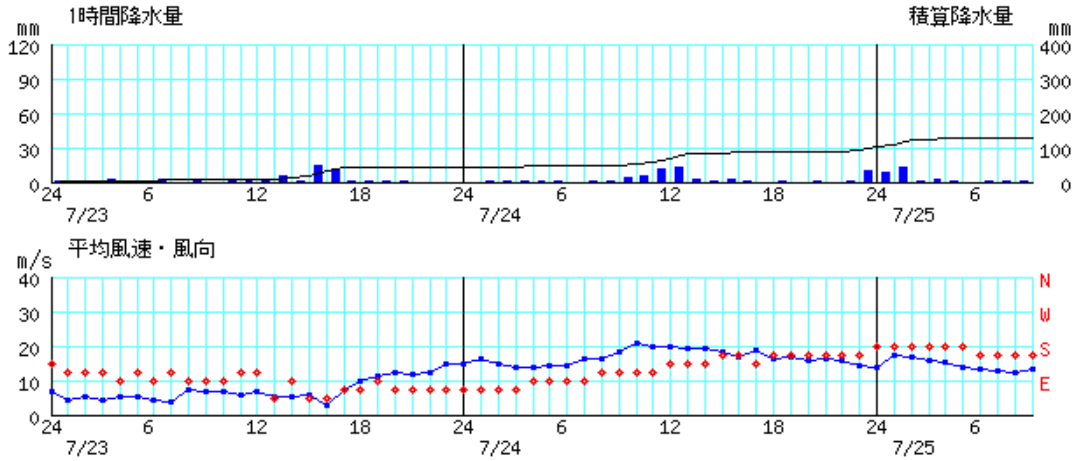

資料8　時系列図（降水量、風向・風速、現地気圧）
※観測地点により観測項目は異なります。

波照間　2024年7月23日00時～2024年7月25日09時

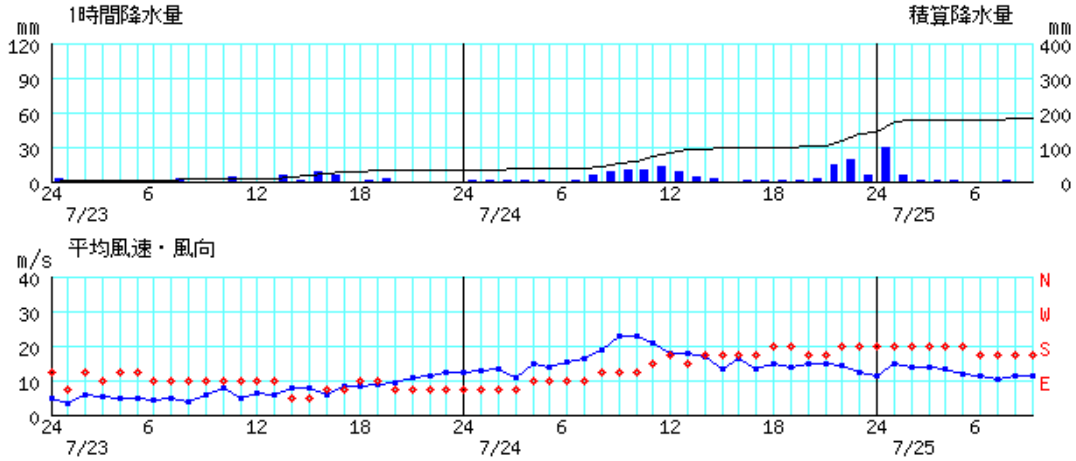

与那国島　2024年7月23日00時～2024年7月25日09時

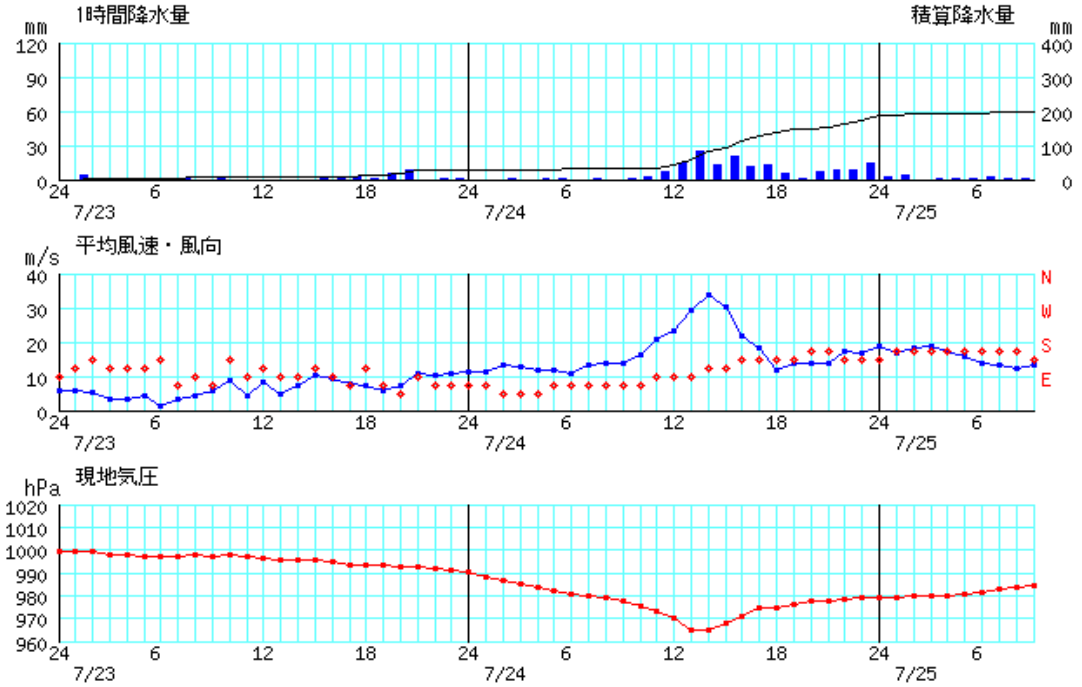

所野（与那国空港）　2024年7月23日00時～2024年7月25日09時

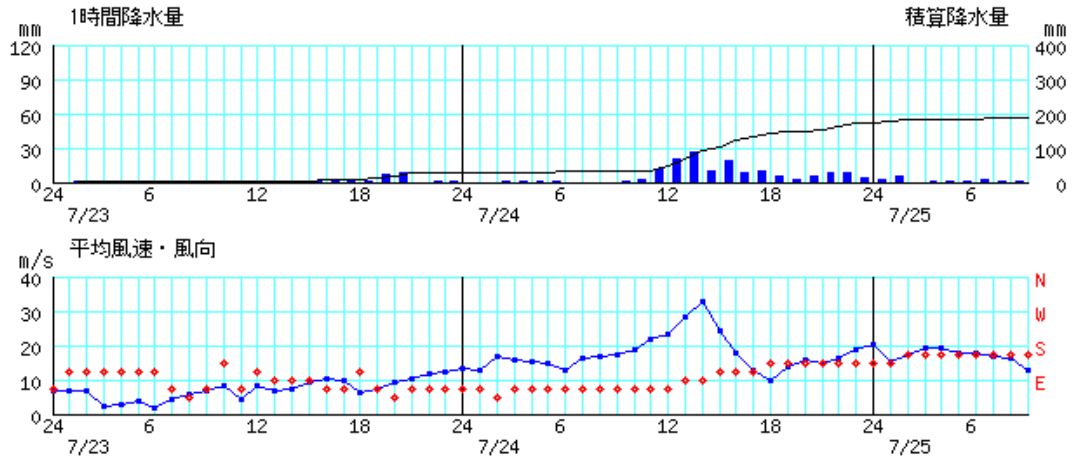

資料9　観測値表[降水量]

2024年07月23日　(1/3)

観測所名	1時	2時	3時	4時	5時	6時	7時	8時	9時	10時	11時	12時	13時	14時	15時	16時	17時	18時	19時	20時	21時	22時	23時	24時	日合計	日最大 1時間降水量		日最大 10分間降水量	
																										最大	時分	最大	時分
下地島	0.0	0.0	0.0	0.5	0.0	0.0	0.0	0.0	0.0	1.0	2.5	2.0	0.0	0.0	3.0	0.0	0.0	0.0	0.0	0.0	0.0	0.0	0.0	0.0	9.0	4.0	1151	3.0	1420
宮古島	0.0	0.0	0.0	0.0	0.0	0.0	0.0	0.0	0.0	2.0	2.5	15.0	0.0	0.0	0.5	0.0	0.0	0.0	0.0	0.0	0.5	0.0	0.0	0.0	20.5	17.0	1136	13.5	1136
鏡原	0.0	0.0	0.0	0.0	0.0	0.0	0.0	0.0	0.0	2.0	1.5	14.0	0.0	0.0	0.5	0.0	0.0	0.0	0.5	0.0	0.5	0.0	0.0	0.0	19.0	14.5	1137	12.5	1134
城辺	0.0	0.0	0.0	0.0	0.0	0.0	0.0	0.0	0.0	0.5	0.0	8.0	0.0	0.5	0.0	0.0	0.5	0.0	0.0	0.5	0.0	0.0	0.0	0.0	10.0	8.0	1207	6.0	1119
仲筋	2.5	0.5	0.0	0.0	0.0	0.0	0.0	0.0	0.0	0.0	0.0	1.0	1.5	2.0	1.0	0.0	0.0	0.0	0.5	0.0	0.5	0.0	0.0	0.0	9.5	3.0	0128	2.5	0038
伊原間	1.0	0.0	0.0	0.0	0.0	0.0	0.0	1.0	1.0	2.0	0.0	0.0	7.0	13.0	0.5	5.0	3.0	0.5	0.0	0.0	0.0	0.0	0.0	0.0	34.0	14.5	1355	5.5	1332
所野	0.0	1.5	1.0	0.0	0.0	0.0	0.0	1.5	0.0	0.5	0.0	0.0	0.0	0.0	0.0	1.5	0.5	2.5	1.5	6.5	9.0	0.0	1.0	1.0	28.0	15.0	2020	8.5	2016
与那国島	0.0	4.5	0.0	0.0	0.0	0.0	0.0	1.5	0.0	1.5	0.0	0.0	0.0	0.0	0.0	2.0	0.5	2.5	1.5	5.5	8.0	0.0	0.5	0.5	28.5	12.5	2012	7.0	2012
川平	1.0	0.0	0.0	0.0	0.0	0.0	0.0	2.5	0.0	3.0	0.0	0.5	6.0	20.0	1.0	8.5	5.5	1.0	0.0	0.0	0.0	0.0	0.0	0.5	49.5	20.0	1401	7.5	1336
西表島	0.5	1.0	0.0	0.0	0.0	0.0	0.0	0.0	4.5	0.5	0.0	0.0	0.5	2.0	4.0	0.5	7.0	2.0	4.0	6.0	0.0	0.0	0.0	0.0	32.5	7.5	1907	6.0	1912
石垣島	2.5	0.0	0.0	0.0	0.0	0.0	0.0	1.0	0.0	0.0	0.5	5.5	14.0	8.5	0.5	2.0	5.5	0.5	2.0	0.0	0.0	0.0	0.0	0.0	42.5	19.0	1330	8.0	1308
盛山	1.5	0.5	0.0	0.0	0.0	0.0	0.0	0.0	0.0	0.0	0.0	2.5	13.5	15.0	0.0	5.0	2.0	0.5	0.0	0.0	0.0	0.0	0.0	0.5	41.0	23.5	1328	12.0	1306
大原	0.5	1.0	0.5	2.0	0.0	0.0	2.0	0.0	1.0	0.0	1.5	0.5	0.5	5.0	1.5	14.5	10.0	1.5	0.5	0.5	0.5	0.0	0.0	0.0	43.5	22.0	1627	10.0	1536
波照間	2.0	0.0	0.0	0.5	0.0	0.0	0.0	3.0	0.0	0.0	3.5	0.0	0.0	5.0	1.5	9.0	5.0	0.0	1.5	3.0	0.0	0.0	0.0	0.0	34.0	13.5	1616	8.0	1535

注意:')' 付は準正常値(資料の一部が欠けているが、統計値を求めるために必要な資料数は満たしている値)、']'付は資料不足値(一部の観測値がないなど統計に用いなかった値がある場合)を示します。

観測値表[降水量]

2024年07月24日　(2/3)

観測所名	1時	2時	3時	4時	5時	6時	7時	8時	9時	10時	11時	12時	13時	14時	15時	16時	17時	18時	19時	20時	21時	22時	23時	24時	日合計	日最大 1時間降水量		日最大 10分間降水量	
																										最大	時分	最大	時分
下地島	0.5	0.0	0.0	0.0	0.0	1.5	0.5	0.0	0.0	12.0	0.5	0.0	1.5	8.5	11.5	0.0	0.0	0.0	0.5	2.0	0.0	0.0	0.0	0.0	39.0	12.5	1014	9.5	0946
宮古島	0.0	0.0	0.0	0.5	0.5	1.5	0.5	0.0	0.0	1.0	4.5	0.0	1.5	2.5	23.0	0.0	4.0	0.0	0.5	2.5	0.0	0.0	0.0	0.0	42.5	23.0	1521	16.0	1440
鏡原	0.0	0.0	0.0	0.5	0.0	2.0	0.0	0.5	0.0	2.0	5.0	0.5	1.5	2.5	17.5	0.0	4.5	0.5	0.0	1.5	0.5	0.0	0.0	0.0	39.0	17.5	1501	12.5	1440
城辺	0.0	0.0	0.0	0.0	0.0	1.5	1.5	0.0	0.0	0.5	6.5	0.5	1.5	2.0	0.0	0.0	0.5	0.0	0.0	1.0	0.5	0.0	0.0	0.0	16.0	6.5	1117	3.0	1031
仲筋	0.0	0.0	1.5	1.0	1.5	1.5	2.5	1.0	8.5	0.0	0.5	1.0	1.0	2.0	0.0	7.0	1.0	6.5	10.0	3.0	1.5	0.0	0.0	0.0	51.0	14.5	1834	5.0	0838
伊原間	0.0	0.0	1.0	8.5	6.5	4.5	0.5	0.0	1.0	2.0	0.5	3.0	8.5	2.0	4.0	5.0	2.5	8.5	9.5	2.0	0.0	0.0	0.0	0.0	69.5	10.0	0541	7.0	0322
所野	0.0	0.0	0.5	0.5	0.5	1.5	0.0	0.0	0.0	1.0	3.0	11.5	20.0	26.0	10.0	19.5	8.5	10.5	5.5	2.0	5.5	8.0	8.5	4.0	146.5	26.5	1358	8.5	1345
与那国島	0.0	0.0	0.5	0.0	0.5	1.5	0.0	0.5	0.0	0.5	2.5	7.5	14.5	25.5	12.5	20.5	12.0	13.0	5.5	1.5	6.5	8.0	9.0	15.0	157.0	26.5	1356	9.5	1351
川平	0.5	0.0	2.5	3.5	2.0	7.0	1.5	1.0	3.5	3.5	3.0	5.0	10.5	3.5	2.0	5.5	18.0	46.5	25.0	5.5	7.0	1.0	0.0	0.0	157.5	48.0	1803	17.5	1729
西表島	0.0	0.0)	0.5	4.5	7.0	0.5	0.5)	1.0	3.5	4.0]	13.5	22.0	20.5	5.0	4.0	5.0	0.5	9.0	1.0	1.5	7.0	5.0	35.0	33.0	183.5)	50.5)	2322	15.5)	2322
石垣島	0.0	0.0	1.5	2.5	1.0	1.0	0.0	1.0	3.5	1.5	2.5	4.0	6.0	1.5	2.0	9.5	21.0	40.0	19.0	4.5	8.5	0.0	0.0	0.0	130.5	40.5	1759	15.0	1716
盛山	0.0	0.0	3.0	9.5	1.0	4.5	0.5	0.0	3.0	2.0	1.0	2.5	6.5	2.0	4.5	5.5	18.0	14.0	13.0	2.5	0.0	0.0	0.0	0.0	93.0	23.5	1740	10.5	1654
大原	0.0	0.5	0.5	1.0	0.5	0.5	0.0	1.0	1.5	3.5	5.0	11.5	12.5	2.0	1.0	2.0	0.5	0.0	0.5	0.0	1.5	0.0	1.5	10.0	57.0	16.0	1229	6.0	1221
波照間	0.5	0.5	0.5	0.5	0.5	0.0	0.5	5.5	8.0	9.5	10.5	12.5	8.5	3.5	2.0	0.0	0.5	1.5	0.5	1.0	2.0	14.5	19.5	6.0	108.5	22.0	2253	11.0	2257

注意:')' 付は準正常値(資料の一部が欠けているが、統計値を求めるために必要な資料数は満たしている値)、']'付は資料不足値(一部の観測値がないなど統計に用いなかった値がある場合)を示します。

資料9　観測値表[降水量]

2024年07月25日　(3/3)

観測所名	1時	2時	3時	4時	5時	6時	7時	8時	9時	10時	11時	12時	13時	14時	15時	16時	17時	18時	19時	20時	21時	22時	23時	24時	日合計	日最大 1時間降水量		日最大 10分間降水量	
																										最大	時分	最大	時分
下地島	0.0	0.0	0.0	0.0	0.0	0.0	0.0	0.0	0.0																0.0]	0.0]	0920	0.0]	0920
宮古島	0.0	0.0	0.0	0.0	0.0	0.0	0.0	0.0	0.0																0.0]	0.0]	0920	0.0]	0920
鏡原	0.0	0.0	0.0	0.0	0.0	0.0	0.0	0.0	0.0																0.0]	0.0]	0920	0.0]	0920
城辺	0.0	0.0	0.0	0.0	0.0	0.0	0.0	0.0	0.0																0.0]	0.0]	0920	0.0]	0920
仲筋	0.0	0.0	0.0	0.0	0.0	0.0	0.0	0.0	0.0																0.0]	0.0]	0920	0.0]	0920
伊原間	0.0	0.0	0.0	14.5	0.0	2.0	7.5	7.0	10.0																41.0]	14.5]	0404	8.0]	0315
所野	2.0	5.5	0.0	1.0	0.5	1.5	2.5	0.5	0.5																14.0]	5.5]	0201	3.0]	0113
与那国島	2.5	3.5	0.0	1.0	0.5	1.5	2.0	0.5	0.5																12.0]	15.0]	0002	2.0]	0021
川平	0.0	0.5	22.0	3.5	0.0	10.5	2.5	2.5	6.0																47.5]	22.5]	0306	9.5]	0216
西表島	66.5	16.0	1.5	1.0	2.0	0.0	0.0	0.5	0.0																87.5]	74.0]	0122	20.0]	0055
石垣島	0.0	0.5	27.5	3.5	0.0	6.5	3.0	4.5	9.5																55.0]	27.5]	0300	11.0]	0210
盛山	0.0	0.0	9.0	4.0	0.0	7.0	4.0	2.5	17.0																43.5]	17.5]	0853	9.5]	0816
大原	9.0	13.5	1.5	2.0	1.5	0.0	1.0	0.5	0.5																29.5]	18.0]	0151	7.0]	0106
波照間	29.5	5.0	1.0	1.5	0.5	0.0	0.0	0.5	0.0																38.0]	30.0]	0102	9.5]	0012

注意：')' 付は準正常値（資料の一部が欠けているが、統計値を求めるために必要な資料数は満たしている値）、']' 付は資料不足値（一部の観測値がないなど統計に用いなかった値がある場合）を示します。

資料9　観測値表[風向風速]

宮古島地方　　2024年07月23日　(1/3)

観測所名		1時	2時	3時	4時	5時	6時	7時	8時	9時	10時	11時	12時	13時	14時	15時	16時	17時	18時	19時	20時	21時	22時	23時	24時	日最大風向風速		日最大瞬間風向風速	
																										風向風速	時分	風向風速	時分
下地島	風向	ESE	ESE	ESE	SE	ESE	ESE	ESE	ESE	ESE	ESE	ESE	E	ESE	ESE	ESE	ESE	ESE	ESE	ESE	ESE	ESE	ESE	ESE	ESE	ESE	2210	ESE	2330
	風速	6.9	5.8	5.6	7.1	5.6	6.0	6.5	7.5	6.7	5.9	8.6	7.0	7.7	8.7	7.0	9.3	9.0	10.5	10.2	10.6	12.6	13.7	14.1	13.8	15.1		22.1	
宮古島	風向	ESE	ESE	ESE	SE	ESE	ESE	ESE	ESE	ESE	ESE	ESE	E	ESE	ESE	ESE	ESE	ESE	ESE	ESE	ESE	E	ESE	ESE	ESE	ESE	2356	E	2252
	風速	5.2	5.3	7.1	5.8	6.1	6.4	5.9	7.4	6.2	6.1	5.3	4.9	8.7	8.3	8.0	9.5	9.0	8.6	9.7	9.5	12.0	12.7	14.7	13.4	14.9		25.5	
鏡原	風向	ESE	ESE	ESE	ESE	ESE	ESE	ESE	ESE	ESE	ESE	ESE	ESE	ESE	ESE	ESE	ESE	ESE	SE	ESE	ESE	ESE	ESE	ESE	ESE	ESE	2256	E	2248
	風速	6.0	5.0	7.0	5.9	6.3	6.5	6.5	7.8	7.1	6.1	6.9	4.6	7.7	8.5	7.6	9.7	9.9	10.5	9.4	9.8	10.6	13.2	13.2	12.5	14.9		22.1	
仲筋	風向	ESE	ESE	ESE	SE	ESE	ESE	ESE	ESE	ESE	ESE	ESE	ESE	ESE	ESE	ESE	E	E	E	E	E	E	E	E	E	E	2304	ESE	2309
	風速	3.7	4.4	4.4	4.8	4.8	3.9	4.3	4.7	5.4	4.5	5.4	5.3	4.3	4.4	5.3	5.4	5.3	6.4	5.9	7.1	7.5	8.2	8.9	8.7	9.5		18.0	

観測値表[風向風速]

八重山地方　　2024年07月23日　(1/3)

観測所名		1時	2時	3時	4時	5時	6時	7時	8時	9時	10時	11時	12時	13時	14時	15時	16時	17時	18時	19時	20時	21時	22時	23時	24時	日最大風向風速		日最大瞬間風向風速	
																										風向風速	時分	風向風速	時分
伊原間	風向	ESE	ESE	ESE	ESE	ESE	ESE	E	ESE	ESE	ESE	E	ESE	ESE	E	E	E	E	E	E	E	E	E	E	E	E	2351	E	2331
	風速	5.7	7.3	8.3	7.1	7.6	8.2	7.2	9.2	7.5	8.4	8.6	7.2	9.9	9.3	7.8	8.7	10.6	11.7	12.7	12.9	13.7	13.1	15.7	15.1	15.9		23.7	
所野	風向	ESE	ESE	ESE	ESE	ESE	ESE	ENE	NE	ENE	SE	ENE	ESE	E	E	E	ENE	ENE	ESE	ENE	NE	ENE	ENE	ENE	ENE	ENE	2015	ENE	2013
	風速	6.6	6.7	2.4	3.0	3.6	1.7	4.2	5.6	6.9	8.5	4.2	8.2	6.7	7.2	9.5	10.1	10.0	6.4	7.3	9.1	10.5	12.0	12.4	13.5	13.9		20.1	
与那国島	風向	ESE	SE	ESE	ESE	ESE	SE	ENE	E	ENE	SE	E	ESE	E	E	ESE	E	ENE	ESE	ENE	NE	E	ENE	ENE	ENE	E	1726	E	1724
	風速	5.8	5.5	3.1	3.5	4.2	1.2	3.4	4.5	5.7	8.8	4.2	8.1	4.8	7.1	10.1	9.1	7.7	7.3	5.7	7.1	10.6	10.1	11.0	11.5	13.7		21.7	
西表島	風向	ESE	E	ESE	SE	ENE	E	ENE	ENE	ENE	ENE	E	ESE	E	E	ENE	NE	ENE	ENE	ENE	ENE	ENE	ENE	ENE	ENE	ENE	2336	ENE	2334
	風速	3.2	2.8	2.0	2.6	1.9	2.5	4.3	4.5	6.0	5.9	4.9	2.3	4.4	3.7	4.9	3.7	5.6	5.8	9.3	9.9	10.7	11.8	11.4	11.9	13.3		21.3	
石垣島	風向	E	ESE	ESE	ESE	ESE	E	E	E	E	E	E	ESE	ESE	E	ENE	ENE	ENE	E	E	E	E	E	E	E	E	2340	E	2343
	風速	5.7	6.9	7.7	7.9	6.2	6.7	6.3	8.8	7.6	7.8	9.3	9.9	7.2	9.2	7.5	10.8	9.8	11.6	10.6	15.2	13.4	16.7	13.6	15.4	17.4		27.1	
盛山	風向	E	E	E	ESE	ESE	E	E	E	E	E	E	SSE	E	E	ENE	ENE	E	E	E	E	E	E	E	E	E	2338	E	2303
	風速	4.4	7.1	7.7	7.5	5.5	6.8	6.6	9.4	7.4	7.9	7.8	7.7	8.5	8.7	8.5	11.2	10.7	12.3	13.1	15.2	15.7	17.3	17.0	16.8	18.6		26.2	
大原	風向	ESE	ESE	ESE	E	ESE	E	ESE	E	E	E	ESE	ESE	NE	E	NE	NE	ENE	ENE	E	ENE	ENE	ENE	ENE	ENE	E	2344	E	1612
	風速	4.1	5.5	4.5	5.5	5.1	4.5	3.7	7.1	6.6	6.8	5.7	6.8	5.3	5.5	5.8	2.9	7.4	10.0	11.2	12.2	11.6	12.4	14.6	14.9	15.4		25.2	
波照間	風向	ENE	ESE	E	ESE	ESE	E	E	E	E	E	E	E	E	NE	NE	ENE	ENE	E	E	ENE	ENE	ENE	ENE	ENE	ENE	2353	ENE	2353
	風速	3.1	6.0	5.4	4.6	5.0	4.3	4.6	3.6	5.6	7.8	4.9	6.5	5.9	7.9	7.8	5.9	8.2	8.5	8.8	9.4	10.7	11.4	12.1	12.5	12.8		21.0	

※:")"付は準正常値(資料の一部が欠けているが、統計値を求めるために必要な資料数は満たしている値)、"]"付は資料不足値(一部の観測値がないなど統計に用いなかった値がある場合)を示します。

資料9　観測値表[風向風速]

宮古島地方　　2024年07月24日　(2/3)

観測所名		1時	2時	3時	4時	5時	6時	7時	8時	9時	10時	11時	12時	13時	14時	15時	16時	17時	18時	19時	20時	21時	22時	23時	24時	日最大風向風速		日最大瞬間風向風速	
																										風向風速	時分	風向風速	時分
下地島	風向	ESE	ESE	ESE	ESE	ESE	ESE	SE	ESE	SE	SE	SE	ESE	SE	SE	SE	SE	SE	SSE	SSE	SE	SSE	SE	SSE	SE	SSE	1809	SE	0939
	風速	12.1	14.5	15.1	15.2	13.6	15.0	14.7	13.4	13.1	13.3	12.8	12.9	13.7	16.9	13.6	17.1	16.8	18.3	17.3	15.5	16.5	14.6	13.6	14.0	19.2		26.7	
宮古島	風向	ESE	ESE	ESE	ESE	ESE	ESE	ESE	ESE	SE	SE	SE	ESE	ESE	SE	SE	SE	SE	SSE	SSE	SSE	SSE	SSE	SSE	SSE	ESE	0159	ESE	0158
	風速	12.8	15.6	13.0	11.5	13.8	12.7	13.2	11.0	12.5	10.9	10.4	12.5	12.6	12.8	12.1	13.4	12.6	13.0	10.9	12.3	11.0	10.1	8.4	9.0	15.8		26.7	
鏡原	風向	ESE	ESE	ESE	ESE	SE	SE	ESE	ESE	SE	SE	SE	ESE	ESE	SE	SE	SE	SE	SSE	SE	SSE	SSE	SSE	SE	SE	ESE	0709	SE	1808
	風速	12.2	14.2	13.1	12.9	14.5	12.8	14.5	11.6	13.7	12.3	11.2	13.6	12.8	13.0	13.1	13.9	15.1	13.6	13.6	12.2	11.8	10.8	8.8	9.6	16.0		23.7	
仲筋	風向	E	ESE	ESE	ESE	ESE	ESE	ESE	ESE	SE	SE	SE	SE	SE	SSE	SE	SE	SE	SE	SE	SSE	SE	SSE	SSE	SSE	SE	1735	SE	1738
	風速	9.0	9.8	10.0	7.6	9.5	8.8	10.4	10.1	9.1	8.6	10.0	10.6	10.8	12.4	10.7	11.3	11.8	12.5	11.3	11.9	11.1	10.6	10.1	10.0	13.8		25.7	

観測値表[風向風速]

八重山地方　　2024年07月24日　(2/3)

観測所名		1時	2時	3時	4時	5時	6時	7時	8時	9時	10時	11時	12時	13時	14時	15時	16時	17時	18時	19時	20時	21時	22時	23時	24時	日最大風向風速		日最大瞬間風向風速	
																										風向風速	時分	風向風速	時分
伊原間	風向	E	E	E	ESE	ESE	ESE	ESE	ESE	ESE	ESE	ESE	SE	SE	SE	SE	SE	SE	SE	SE	SSE	SE	SE	SE	SSE	SSE	1713	SSE	1707
	風速	15.9	15.5	15.4	15.0	14.9	16.8	14.8	14.8	16.2	15.3	16.2	14.0	15.4	15.0	15.1	15.0	14.7	16.2	15.1	15.6	15.9	14.0	13.7	15.2	19.0		30.3	
所野	風向	ENE	NE	ENE	ENE	ENE	ENE	ENE	ENE	ENE	ENE	ENE	ENE	E	E	ESE	ESE	ESE	SE	SE	SE	SE	SE	SE	SE	E	1402	E	1404
	風速	12.6	16.8	15.6	15.3	14.9	13.0	16.1	17.0	17.4	18.9	21.9	23.3	28.4	32.7	24.3	17.8	12.8	9.7	13.6	15.8	14.7	16.3	19.0	20.2	33.1		45.8	
与那国島	風向	ENE	NE	NE	NE	ENE	ENE	ENE	ENE	ENE	ENE	E	E	E	ESE	ESE	SE	SE	SE	SE	SSE	SSE	SE	SE	SE	ESE	1359	ESE	1351
	風速	11.3	13.4	12.8	11.9	11.8	10.9	13.1	13.8	13.9	16.5	20.9	23.2	29.2	34.0	30.4	21.8	18.4	11.6	13.9	14.0	13.9	17.1	16.6	18.8	34.5		50.2	
西表島	風向	ENE	ENE	ENE	ENE	ENE	ENE	E	E	E	ESE	ESE	SE	SE	SSE	SSE	SSE	SSE	SSE	SSE	SSE	SSE	SSE	SSE	S	SSE	1648	SE	1353
	風速	13.6	13.8	13.1	12.0	8.9	10.7	9.8	9.4	9.0	8.8	9.1	8.7	10.6	14.8	10.8	12.8	15.1	12.0	12.3	10.8	12.2	9.9	11.5	11.4	16.2		27.1	
石垣島	風向	E	E	E	ESE	ESE	ESE	ESE	ESE	ESE	ESE	SE	SE	SE	SE	SE	SE	SE	SE	SSE	SE	SSE	SSE	SE	SE	SSE	1715	SSE	1619
	風速	16.3	15.5	15.2	16.1	13.8	15.5	16.1	16.0	18.4	20.7	18.0	16.8	20.1	20.1	19.1	19.5	21.7	19.6	20.6	20.1	17.2	19.1	18.0	20.6	24.1		35.5	
盛山	風向	E	E	E	E	ESE	ESE	ESE	ESE	ESE	ESE	ESE	SE	SE	SE	SSE	SE	SE	SE	SSE	SE	SSE	SSE	SSE	SSE	SE	1818	SE	1842
	風速	18.1	17.0	17.2	15.2	14.6	15.2	16.1	15.9	15.7	16.6	17.7	15.2	16.5	15.9	14.0	13.3	12.6	17.2	13.7	14.9	13.8	12.8	12.5	13.9	19.0		30.3	
大原	風向	ENE	ENE	ENE	E	E	E	E	ESE	ESE	ESE	ESE	SE	SE	SE	SSE	SSE	SE	SSE	SSE	SSE	SSE	SSE	SSE	S	SE	1131	SE	1130
	風速	16.4	14.7	13.8	13.8	14.1	14.2	16.2	16.2	18.1	20.6	19.9	19.7	19.4	19.1	18.2	16.8	18.9	16.5	16.9	15.8	16.1	15.9	14.4	14.0	22.5		34.9	
波照間	風向	ENE	ENE	ENE	E	E	E	E	ESE	ESE	ESE	SE	SSE	SE	SSE	SSE	SSE	SSE	S	S	SSE	SSE	S	S	S	ESE	1023	ESE	1037
	風速	12.6	13.5	10.8	14.8	13.7	15.2	16.5	18.7	22.7	22.6	20.8	17.9	17.8	16.9	13.1	16.1	13.2	14.7	13.8	14.9	14.9	14.2	12.2	11.5	24.1		34.3	

※:")"付は準正常値(資料の一部が欠けているが、統計値を求めるために必要な資料数は満たしている値)、"]"付は資料不足値(一部の観測値がないなど統計に用いなかった値がある場合)を示します。

資料9　観測値表[風向風速]

宮古島地方　　2024年07月25日　(3/3)

観測所名		1時	2時	3時	4時	5時	6時	7時	8時	9時	10時	11時	12時	13時	14時	15時	16時	17時	18時	19時	20時	21時	22時	23時	24時	日最大風向風速		日最大瞬間風向風速	
																										風向風速	時分	風向風速	時分
下地島	風向	SE	SE	SSE	SSE	SSE	SSE	SSE	SE	SE																SSE	0218	SSE	0215
	風速	14.2	13.9	14.6	14.2	13.5	13.6	12.0	12.1	13.4																15.4]		21.6]	
宮古島	風向	SE	SE	SSE	SSE	SSE	SSE	SSE	SE	SE																SSE	0209	SE	0121
	風速	9.2	10.6	10.0	9.3	9.4	8.4	7.9	9.4	10.5																11.0]		19.7]	
鏡原	風向	SE	SE	SE	SSE	SSE	SSE	SSE	SE	SE																SSE	0257	SE	0907
	風速	10.9	10.5	11.9	10.3	9.6	9.9	9.3	8.8	11.3																12.6]		19.0]	
仲筋	風向	SSE	SSE	SSE	SSE	SSE	SSE	SSE	SSE	SSE																SSE	0442	SSE	0002
	風速	10.3	10.7	10.5	10.0	10.9	9.9	10.7	8.3	8.2																12.3]		20.1]	

観測値表[風向風速]

八重山地方　　2024年07月25日　(3/3)

観測所名		1時	2時	3時	4時	5時	6時	7時	8時	9時	10時	11時	12時	13時	14時	15時	16時	17時	18時	19時	20時	21時	22時	23時	24時	日最大風向風速		日最大瞬間風向風速	
																										風向風速	時分	風向風速	時分
伊原間	風向	SE	SSE	S	SSE	SSE	S	S	S	S																SSE	0116	SE	0124
	風速	15.4	15.2	9.6	14.0	13.2	11.8	10.9	10.6	9.5																16.0]		24.6]	
所野	風向	SE	SSE	SSE	SSE	SSE	SSE	SSE	SSE	SSE																SE	0015	SE	0018
	風速	15.2	17.4	19.2	19.2	17.7	17.8	16.7	16.4	12.8																21.2]		31.9]	
与那国島	風向	SSE	SSE	SSE	SSE	SSE	SSE	SSE	SSE	SE																SE	0008	SSE	0151
	風速	16.9	18.4	18.6	17.2	15.9	13.8	13.1	12.4	13.1																20.2]		33.5]	
西表島	風向	S	SSE	SSE	SSE	SSE	SSE	SSE	SSE	SSE																SSE	0107	SSE	0229
	風速	10.4	12.1	11.5	11.7	10.6	9.8	11.4	11.0	11.6																13.7]		22.9]	
石垣島	風向	SE	S	S	SSE	SSE	S	S	S	S																SSE	0124	S	0526
	風速	20.0	16.6	16.9	18.9	16.6	17.1	14.7	14.6	15.2																21.2]		32.5]	
盛山	風向	SSE	SSE	SSW	SSE	SSE	S	S	S	S																S	0540	SSW	0535
	風速	14.8	14.2	14.6	14.0	13.3	13.7	10.0	8.9	8.1																15.8]		24.7]	
大原	風向	S	S	S	S	S	SSE	SSE	SSE	SSE																SSE	0058	SSE	0020
	風速	17.2	17.0	15.7	15.5	13.6	13.4	12.7	12.5	13.1																18.2]		26.4]	
波照間	風向	S	S	S	S	S	SSE	SSE	SSE	SSE																S	0318	S	0315
	風速	14.8	13.6	13.9	13.4	11.7	11.2	10.1	11.2	11.3																15.9]		25.4]	

※:")"付は準正常値(資料の一部が欠けているが、統計値を求めるために必要な資料数は満たしている値)、"]"付は資料不足値(一部の観測値がないなど統計に用いなかった値がある場合)を示します。

資料１０　最高潮位と最大潮位偏差

＜潮位＞

令和６年７月 23 日０時～7 月 25 日９時の台風第３号による最大潮位偏差と最高潮位
（令和６年７月 25 日９時時点の速報値）

観測点	都道府県	最大潮位偏差				最高潮位			
		3分平均値		平滑値		3分平均値		平滑値	
		偏差(cm)	起時	偏差(cm)	起時	標高(cm)	起時	標高(cm)	起時
与那国	沖縄	53	7月25日 02時32分	36	7月24日 14時	134	7月24日 08時54分	130	7月24日 08時50分
石垣	沖縄	44	7月24日 11時02分	34	7月24日 11時	156	7月24日 08時52分	149	7月24日 08時47分
沖縄 (*2)	沖縄	28	7月24日 09時39分	16	7月24日 12時	138	7月24日 08時27分	125	7月24日 08時16分
平良 (*1)	沖縄	28	7月25日 02時37分	21	7月25日 02時	140	7月24日 08時53分	138	7月24日 08時59分
中城湾港 (*1)	沖縄	27	7月24日 15時27分	20	7月24日 13時	136	7月24日 08時10分	132	7月24日 08時18分
那覇	沖縄	21	7月24日 16時50分	17	7月24日 19時	129	7月24日 08時41分	127	7月24日 08時47分
南大東	沖縄	13	7月24日 07時41分	11	7月25日 06時	136	7月24日 07時41分	135	7月24日 08時06分

注警報基準と過去最高潮位

観測点	注警報基準		過去最高潮位		
	注意報	警報	潮位	年月日	原因
与那国	130	200	195	1998.10.16	台風第9810号
石垣	130	200	190	1977.07.31	台風第7705号
沖縄 (*2)	130	200	226	2023.08.01	台風第2306号
平良 (*1)	130	200	－	－	－
中城湾港 (*1)	130	200	－	－	－
那覇	130	200	178	2012.09.16	台風第1216号
南大東	150	280	234	2014.10.04	台風第1418号

・３分平均値は波浪等の短周期成分を除いた海面の高さである。
・平滑値は日々の潮汐（満干潮）を決定するために、津波や副振動成分を平滑・除去した海面の高さである。
・潮位偏差は推算潮位（計算上の潮位）からの偏差である。
（*1）は国土交通省港湾局管轄検潮所を示す。
（*2）は国土地理院管轄検潮所を示す。
・値に（）がついているものは、期間中に欠測があったことを示す。
・「注警報基準」欄に記載している基準値は、検潮所が所在する市町村の高潮警報・注意報の基準値である。
・気象庁地点における過去最高潮位は、平成９年４月以降は３分平均値を掲載し、平成９年３月以前はアナログ記録から読み取った潮位による記録を掲載していて、痕跡調査によるものも含まれる。
・他機関地点における過去最高潮位は各所管機関から報告された値を掲載している。

資料１１　被害状況（令和６年７月 25 日(木)09 時現在）
（情報入手先：沖縄県、沖縄電力、各放送局・新聞社）

被害の状況

（１）人的被害：０件

（２）住家被害：民家の瓦屋根の損壊

（３）停電：24 日午後 10 時までに先島諸島で約 3380 戸
沖縄電力によると 25 日 09 時現在での停電戸数は 40 戸(石垣市、竹富町、与那国町)

（４）航空便欠航（24～25 日）：約 160 便
船便欠航（22～25 日）：約 420 便

（５）その他：信号機の滅灯（石垣市）
：電柱倒壊、倒木