お　知　ら　せ
平成29年9月18日12時現在
横浜地方気象台

9月18日の突風発生時の気象状況

概要

9月18日、神奈川県では前線や台風の影響で大気の状態が非常に不安定となり、活発な積乱雲が発生しました。活発な積乱雲が通過した相模原市付近では突風が発生し、相模原市では煙突の傾倒がありました。【18日11時00分現在：相模原市調べ】

横浜地方気象台は、職員を気象庁機動調査班（JMA-MOT）として現地に派遣し、現地調査を実施する予定です。調査結果については、まとまり次第、改めてお知らせします。

気象台が執った措置

○警報・注意報の発表状況（相模原市）

発表日時	種類
平成29年09月17日10時45分	大雨注意報(発表) 雷注意報(発表) 強風注意報(発表)
平成29年09月17日16時40分	大雨注意報(継続) 雷注意報(継続) 強風注意報(継続)
平成29年09月17日18時13分	大雨注意報(継続) 雷注意報(継続) 強風注意報(継続)
平成29年09月18日01時05分	大雨警報(発表) 雷注意報(継続) 強風注意報(継続) 洪水注意報(発表)
平成29年09月18日01時48分	大雨警報(継続) 雷注意報(継続) 強風注意報(継続) 洪水注意報(継続)
平成29年09月18日03時25分	大雨注意報(警報から注意報) 雷注意報(継続) 強風注意報(継続) 洪水注意報(解除)
平成29年09月18日05時11分	大雨注意報(解除) 雷注意報(解除) 強風注意報(継続)
平成29年09月18日09時14分	強風注意報(解除)

○神奈川県竜巻注意情報

発表日時	情報名
平成29年09月18日00時06分	神奈川県竜巻注意情報　第1号
平成29年09月18日00時33分	神奈川県竜巻注意情報　第2号
平成29年09月18日01時33分	神奈川県竜巻注意情報　第3号
平成29年09月18日02時35分	神奈川県竜巻注意情報　第4号

○神奈川県気象情報

発表日時	情報名
平成 29 年 09 月 17 日 06 時 14 分	平成２９年　台風第１８号に関する神奈川県気象情報　第 4 号
平成 29 年 09 月 17 日 17 時 33 分	平成２９年　台風第１８号に関する神奈川県気象情報　第 5 号
平成 29 年 09 月 17 日 23 時 09 分	平成２９年　台風第１８号に関する神奈川県気象情報　第 6 号
平成 29 年 09 月 18 日 06 時 31 分	平成２９年　台風第１８号に関する神奈川県気象情報　第 7 号

気象の状況

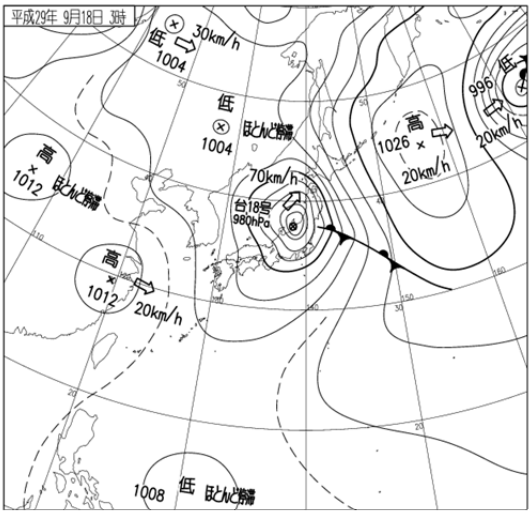

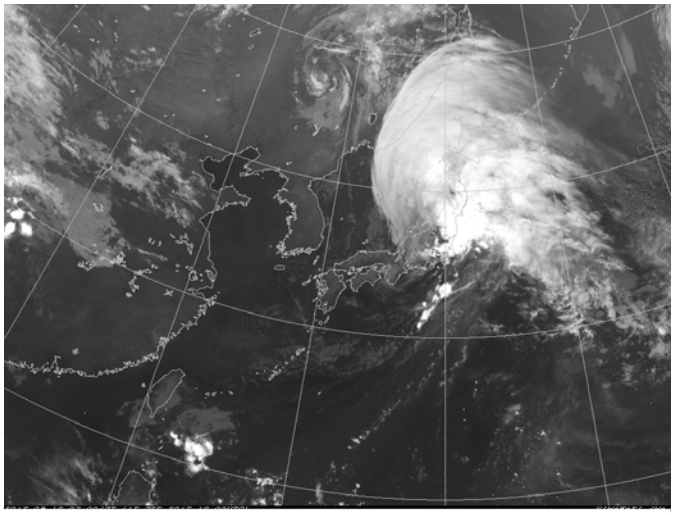

9 月 18 日 3 時の地上天気図（左）と気象衛星赤外画像（右）

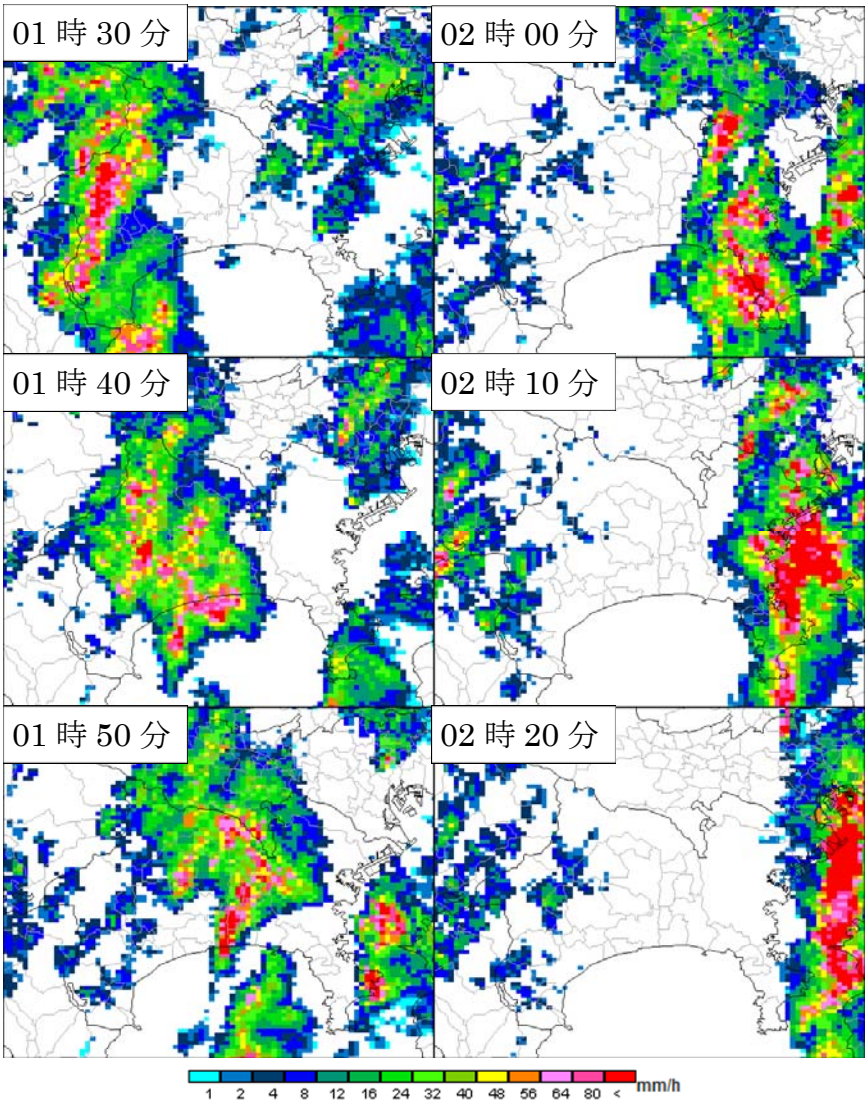

9 月 18 日 01 時 30 分から 10 分毎のレーダー画像

※この資料は、速報として取り急ぎまとめたもので、後日内容の一部訂正や追加をすることがあります。

本件の問い合わせ先
横浜地方気象台
電話　045-621-1999