名古屋地方気象台
対象地域：愛知県

令和４年５月 26 日から 27 日の
大雨に関する愛知県気象速報

目　次

１　気象概況と大雨の状況

２　情報の発表状況

2.1　警戒レベル相当情報の発表状況

2.2　気象情報等の発表状況

令　和　４　年　５　月　３０　日
名　古　屋　地　方　気　象　台

注：本資料は速報として 5 月 27 日 12 時までの状況を取りまとめたものです。
後日内容の一部訂正や追加をすることがあります。

1　気象概況と大雨の状況

5 月 26 日から 27 日は、気圧の谷が東海地方を通過し、日本のはるか東の高気圧周辺の暖かく湿った空気が気圧の谷に向かって流れ込んだ。また、上空約 5500 メートル付近には氷点下 12 度以下の寒気が流れ込んだ。

このため、愛知県では大気の状態が非常に不安定となり、東三河南部では 26 日夜遅くから 27 日朝にかけて、西三河南部では 27 日未明に、東三河北部では 27 日明け方から朝にかけて非常に激しい雨の降った所があった。また、尾張東部では 27 日未明に、知多地域と西三河北西部では 27 日未明から明け方にかけて激しい雨の降った所があった。

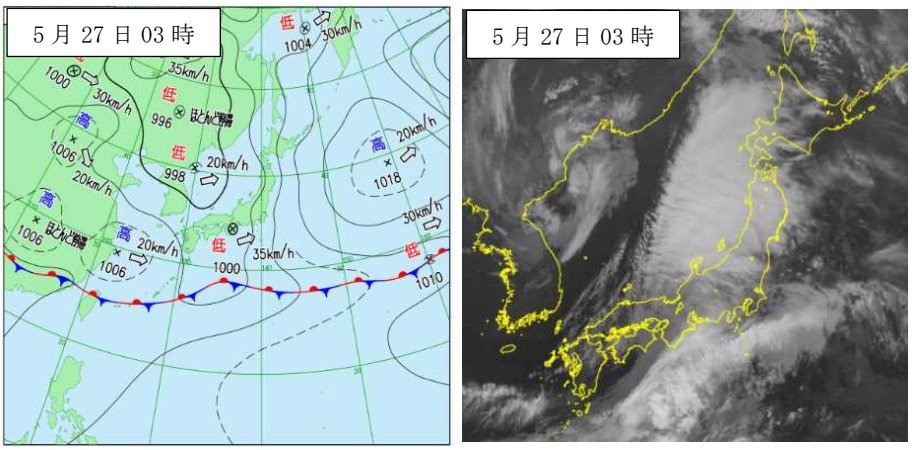

5 月 27 日 03 時の地上天気図（左）と気象衛星赤外画像（右）

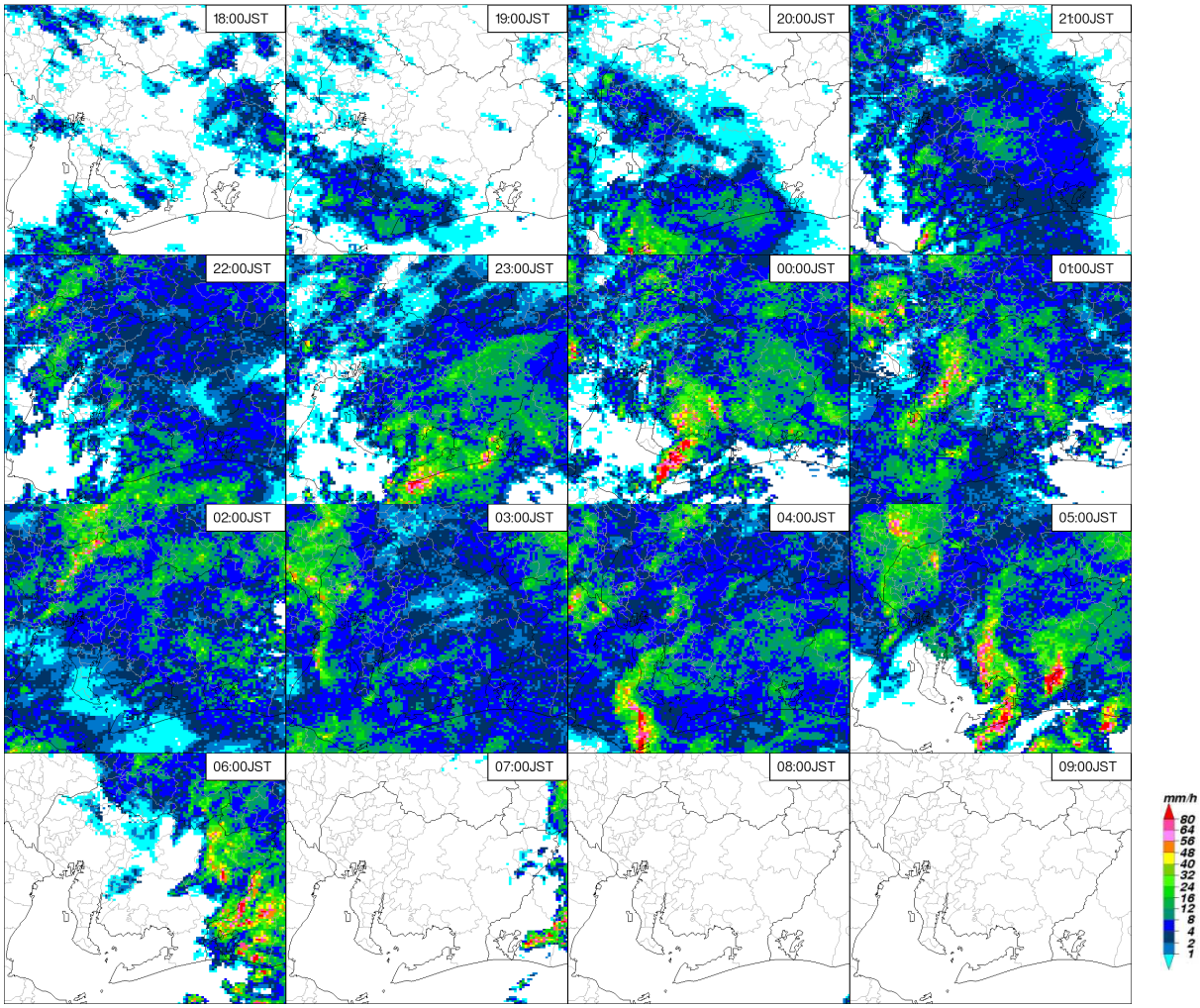

レーダーエコー合成図（5 月 26 日 18 時 00 分～27 日 09 時 00 分、1 時間毎）

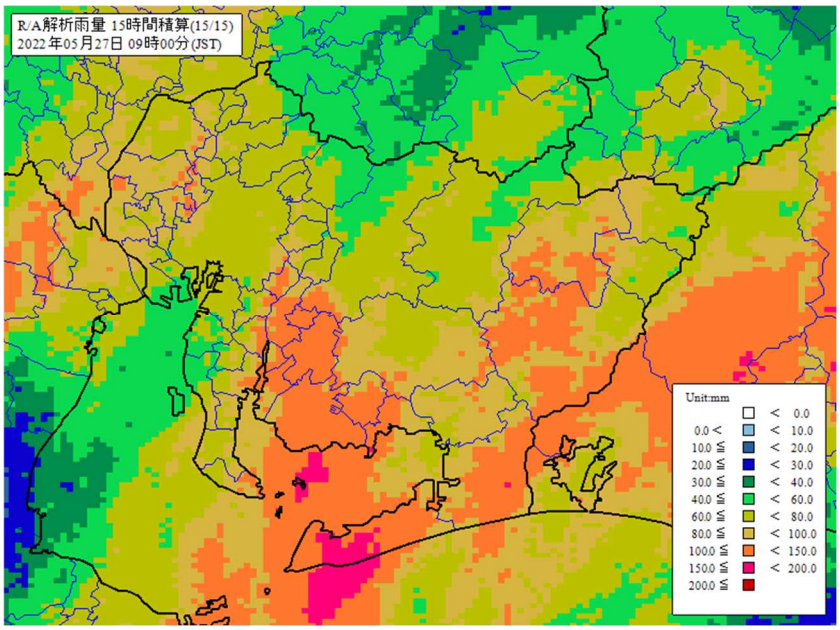

※ 解析雨量とは、気象レーダーとアメダス等の地上の雨量計により観測されたデータを組み合わせ、1 km 四方ごとに過去 1 時間の雨量を解析したものである。

解析雨量積算図（5 月 26 日 18 時～27 日 09 時）

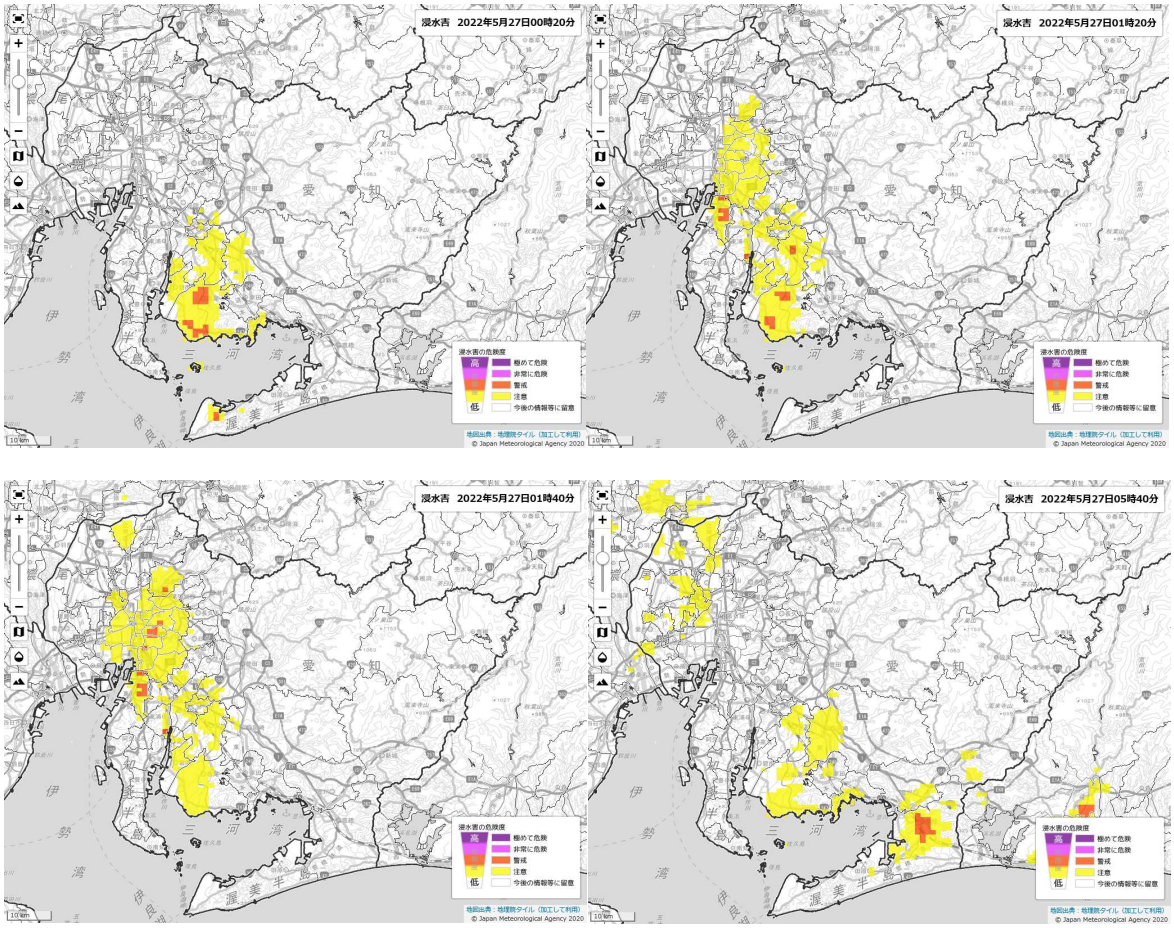

浸水キキクル（5 月 27 日 左上：00 時 20 分、右上：01 時 20 分、左下：01 時 40 分、右下：05 時 40 分）

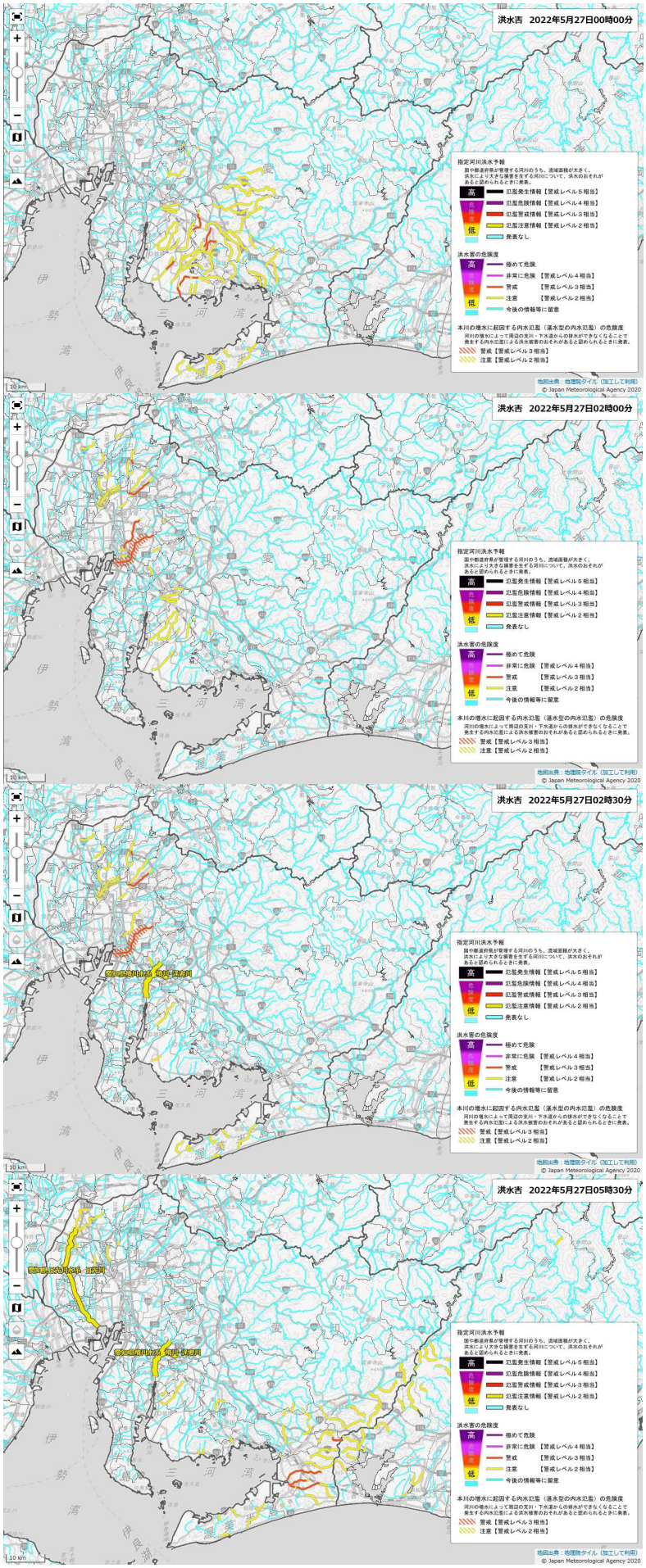

洪水キキクル（5 月 27 日 00 時 00 分、02 時 00 分、02 時 30 分、05 時 30 分）

２　情報の発表状況（5 月 26 日～27 日）

2.1　警戒レベル相当情報の発表状況

【警戒レベル２】避難行動の確認が必要とされる状況　　【警戒レベル３】高齢者等の避難が必要とされる状況

【警戒レベル４】避難が必要とされる状況　　【警戒レベル５】災害がすでに発生している可能性が極めて高い状況

○各市町村の特別警報・警報・注意報

大雨注意報、洪水注意報、高潮注意報（警報に切り替える可能性に言及されていないもの）：警戒レベル２

大雨警報、洪水警報、高潮注意報（警報に切り替える可能性が高い旨に言及されているもの）：警戒レベル３相当

高潮警報、高潮特別警報：警戒レベル４相当　　大雨特別警報：警戒レベル５相当

●:発表　◇:特別警報から警報　▽:特別警報から注意報　▼:警報から注意報　○:継続　解:解除　浸:浸水害　土:土砂災害　土浸:土砂災害、浸水害　斜体字:発表　下線:特別警報から警報

発表時刻	警報・注意報	名古屋市	瀬戸市	春日井市	犬山市	小牧市	尾張旭市	豊明市	日進市	東郷町	長久手市	一宮市	津島市	江南市	稲沢市	岩倉市	愛西市	清須市	北名古屋市	弥富市	あま市	豊山町	大口町	扶桑町	大治町	蟹江町	飛島村	半田市	常滑市	東海市	大府市	知多市	阿久比町	東浦町	南知多町	美浜町	武豊町	岡崎市	碧南市	刈谷市	安城市	西尾市	知立市	高浜市	幸田町	豊田市西部	みよし市	豊田市東部	新城市	設楽町	東栄町	豊根村	豊橋市	豊川市	蒲郡市	田原市
2022/5/26 22:37	大雨注意報																																					●			●	●			●								●	●	●	●
	雷注意報	○	○	○	○	○	○	○	○	○	○	○	○	○	○	○	○	○	○	○	○	○	○	○	○	○	○	○	○	○	○	○	○	○	○	○	○	○	○	○	○	○	○	○	○	○	○	○	○	○	○	○	○	○	○	○
	強風注意報																											○	○	○		○		○	○	○	○		○	○		○		○									○	○	○	○
	波浪注意報																												○						○	○																					○
	洪水注意報																																					●				●			●									●	●	●
2022/5/26 23:29	大雨警報																																																								浸
	大雨注意報																																					○			○	○			○									○	○	○	
	雷注意報	○	○	○	○	○	○	○	○	○	○	○	○	○	○	○	○	○	○	○	○	○	○	○	○	○	○	○	○	○	○	○	○	○	○	○	○	○	○	○	○	○	○	○	○	○	○	○	○	○	○	○	○	○	○	○
	強風注意報																											○	○	○		○		○	○	○	○		○	○		○		○									○	○	○	○
	波浪注意報																												○						○	○																					○
	洪水注意報																																					○				○			○									○	○	○
2022/5/27 0:19	大雨警報																																									浸															浸
	洪水警報																																									●															
	大雨注意報																																					○	●		○				○	●	●						○	○	○	
	雷注意報	○	○	○	○	○	○	○	○	○	○	○	○	○	○	○	○	○	○	○	○	○	○	○	○	○	○	○	○	○	○	○	○	○	○	○	○	○	○	○	○	○	○	○	○	○	○	○	○	○	○	○	○	○	○	○
	強風注意報																											○	○	○		○		○	○	○	○		○	○		○		○									○	○	○	○
	波浪注意報																												○						○	○																					○
	洪水注意報																																					○							○									●	○	○	○
2022/5/27 0:50	大雨警報																																									浸															浸
	洪水警報																																									○															
	大雨注意報																																					○	○	●	○		●	●	○	○	○						○	○	○	
	雷注意報	○	○	○	○	○	○	○	○	○	○	○	○	○	○	○	○	○	○	○	○	○	○	○	○	○	○	○	○	○	○	○	○	○	○	○	○	○	○	○	○	○	○	○	○	○	○	○	○	○	○	○	○	○	○	○
	強風注意報																											○	○	○		○		○	○	○	○		○	○		○		○									○	○	○	○
	波浪注意報																												○						○	○																					○
	洪水注意報																																		●			○	●	●	●		●		○									○	○	○	○
2022/5/27 1:17	大雨警報																																								浸	浸															浸
	洪水警報																																									○															
	大雨注意報	●	●					●	●	●	●																											○	○	○			○	○	○	○	○						○	○	○	
	雷注意報	○	○	○	○	○	○	○	○	○	○	○	○	○	○	○	○	○	○	○	○	○	○	○	○	○	○	○	○	○	○	○	○	○	○	○	○	○	○	○	○	○	○	○	○	○	○	○	○	○	○	○	○	○	○	○
	強風注意報																											○	○	○		○		○	○	○	○		○	○		○		○									○	○	○	○
	波浪注意報																												○						○	○																					○
	洪水注意報																																		○	○		○	○	○	○		○		○									○	○	○	○
2022/5/27 1:28	大雨警報																																	浸							浸	浸															浸
	洪水警報																																									○															
	大雨注意報	○	○					○	○	○	○																	●		●	●							○	○	○			○	○	○	○	○						○	○	○	
	雷注意報	○	○	○	○	○	○	○	○	○	○	○	○	○	○	○	○	○	○	○	○	○	○	○	○	○	○	○	○	○	○	○	○	○	○	○	○	○	○	○	○	○	○	○	○	○	○	○	○	○	○	○	○	○	○	○
	強風注意報																											○	○	○		○		○	○	○	○		○	○		○		○									○	○	○	○
	波浪注意報																												○						○	○																					○
	洪水注意報	●		●		●		●	●	●	●	●																							○			○	○	○	○		○		○									○	○	○	○

●:発表　◇:特別警報から警報　▽:特別警報から注意報　▼:警報から注意報　○:継続　解:解除　浸:浸水害　土:土砂災害　土浸:土砂災害、浸水害　斜体字:発表　下線:特別警報から警報

発表時刻	警報・注意報	名古屋市	瀬戸市	春日井市	犬山市	小牧市	尾張旭市	豊明市	日進市	東郷町	長久手市	一宮市	津島市	江南市	稲沢市	岩倉市	愛西市	清須市	北名古屋市	弥富市	あま市	豊山町	大口町	扶桑町	大治町	蟹江町	飛島村	半田市	常滑市	東海市	大府市	知多市	阿久比町	東浦町	南知多町	美浜町	武豊町	岡崎市	碧南市	刈谷市	安城市	西尾市	知立市	高浜市	幸田町	豊田市西部	みよし市	豊田市東部	新城市	設楽町	東栄町	豊根村	豊橋市	豊川市	蒲郡市	田原市
2022/5/27 1:50	大雨警報	***浸***																												***浸***				浸						浸	浸														浸
	洪水警報	●		●		●																																			◯														
	大雨注意報		◯	●		●	●	◯	◯	◯	◯																	◯			◯							◯	◯	◯		◯	◯	◯	◯	◯						◯	◯	◯	
	雷注意報	◯	◯	◯	◯	◯	◯	◯	◯	◯	◯	◯	◯	◯	◯	◯	◯	◯	◯	◯	◯	◯	◯	◯	◯	◯	◯	◯	◯	◯	◯	◯	◯	◯	◯	◯	◯	◯	◯	◯	◯	◯	◯	◯	◯	◯	◯	◯	◯	◯	◯	◯	◯	◯	◯	◯
	強風注意報																											◯	◯	◯		◯		◯	◯	◯	◯		◯	◯		◯		◯								◯	◯	◯	◯
	波浪注意報																												◯						◯	◯																				◯
	洪水注意報							◯	◯	◯	◯	◯				●		●	●					●						●					◯			◯	◯	◯	◯		◯		◯	●	●						◯	◯	◯	◯
2022/5/27 2:03	大雨警報	浸																												浸				浸							浸	浸														浸
	洪水警報	◯		◯		◯																																			◯														
	大雨注意報		◯	◯		◯	◯	◯	◯	◯	◯			●		●		●			●			●	●			◯			◯							◯	◯	◯			◯	◯	◯	◯	◯						◯	◯	◯	
	雷注意報	◯	◯	◯	◯	◯	◯	◯	◯	◯	◯	◯	◯	◯	◯	◯	◯	◯	◯	◯	◯	◯	◯	◯	◯	◯	◯	◯	◯	◯	◯	◯	◯	◯	◯	◯	◯	◯	◯	◯	◯	◯	◯	◯	◯	◯	◯	◯	◯	◯	◯	◯	◯	◯	◯	◯
	強風注意報																											◯	◯	◯		◯		◯	◯	◯	◯		◯	◯		◯		◯								◯	◯	◯	◯
	波浪注意報																												◯						◯	◯																				◯
	洪水注意報							◯	◯	◯	◯	◯				◯		◯	◯					◯						◯					◯			◯	◯	◯	◯		◯		◯	◯	◯						◯	◯	◯	◯
2022/5/27 2:22	大雨警報	浸																												浸				浸							浸	浸														浸
	洪水警報	◯		◯		◯																																			◯														
	大雨注意報		◯	◯		◯	◯	◯	◯	◯	◯			◯		◯		◯			◯			◯	◯			◯			◯							◯	◯	◯			◯	◯	◯	◯	◯						◯	◯	◯	
	雷注意報	◯	◯	◯	◯	◯	◯	◯	◯	◯	◯	◯	◯	◯	◯	◯	◯	◯	◯	◯	◯	◯	◯	◯	◯	◯	◯	◯	◯	◯	◯	◯	◯	◯	◯	◯	◯	◯	◯	◯	◯	◯	◯	◯	◯	◯	◯	◯	◯	◯	◯	◯	◯	◯	◯	◯
	強風注意報																											◯	◯	◯		◯		◯	◯	◯	◯		◯	◯		◯		◯								◯	◯	◯	◯
	波浪注意報																												◯						◯	◯																				◯
	洪水注意報							◯	◯	◯	◯	◯				◯		◯	◯					◯						◯	●			●	◯			◯	◯	◯	◯		◯		◯	◯	◯						◯	◯	◯	◯
2022/5/27 3:13	大雨警報	浸																												浸				浸							浸	浸														浸
	洪水警報	◯		◯		◯																																			◯														
	大雨注意報		◯	◯		◯	◯	◯	◯	◯	◯			◯	●	◯		◯			◯			◯	◯			◯			◯					●			◯	◯	◯			◯	◯	◯	◯	◯						◯	◯	◯	
	雷注意報	◯	◯	◯	◯	◯	◯	◯	◯	◯	◯	◯	◯	◯	◯	◯	◯	◯	◯	◯	◯	◯	◯	◯	◯	◯	◯	◯	◯	◯	◯	◯	◯	◯	◯	◯	◯	◯	◯	◯	◯	◯	◯	◯	◯	◯	◯	◯	◯	◯	◯	◯	◯	◯	◯	◯
	強風注意報																											◯	◯	◯		◯		◯	◯	◯	◯		◯	◯		◯		◯								◯	◯	◯	◯
	波浪注意報																												◯						◯	◯																				◯
	洪水注意報							◯	◯	◯	◯	◯				◯		◯	◯					◯						◯	◯			◯	◯			◯	◯	◯	◯		◯		◯	◯	◯						◯	◯	◯	◯
2022/5/27 4:55	大雨警報	浸																												浸				浸							浸	浸														浸
	洪水警報	◯		◯		◯																																			◯														
	大雨注意報		◯	◯		◯	◯	◯	◯	◯	◯	●	●	◯	◯	◯		◯		●	◯			◯	◯			◯			◯		●		◯			◯	◯	◯		◯	◯	◯	◯	◯						◯	◯	◯	
	雷注意報	◯	◯	◯	◯	◯	◯	◯	◯	◯	◯	◯	◯	◯	◯	◯	◯	◯	◯	◯	◯	◯	◯	◯	◯	◯	◯	◯	◯	◯	◯	◯	◯	◯	◯	◯	◯	◯	◯	◯	◯	◯	◯	◯	◯	◯	◯	◯	◯	◯	◯	◯	◯	◯	◯	◯
	強風注意報																											◯	◯	◯		◯		◯	◯	◯	◯		◯	◯		◯		◯								◯	◯	◯	◯
	波浪注意報																												◯						◯	◯																				◯
	洪水注意報							◯	◯	◯	◯	◯				◯		◯	◯					◯						◯	◯			◯	◯			◯	◯	◯	◯		◯		◯	◯	◯						◯	◯	◯	◯
2022/5/27 5:40	大雨警報																																																						
	洪水警報																																																						
	大雨注意報	▼	◯	◯		◯	◯	◯	◯	◯	◯	◯	◯	◯	◯	◯	●	◯	●	◯	◯			◯	◯	●		◯		▼	◯		◯	▼	◯		●	◯	◯	◯	▼	▼	◯	◯	◯	◯	◯		●					◯	◯	
	雷注意報	◯	◯	◯	◯	◯	◯	◯	◯	◯	◯	◯	◯	◯	◯	◯	◯	◯	◯	◯	◯	◯	◯	◯	◯	◯	◯	◯	◯	◯	◯	◯	◯	◯	◯	◯	◯	◯	◯	◯	◯	◯	◯	◯	◯	◯	◯	◯	◯	◯	◯	◯	◯	◯	◯	◯
	強風注意報																											◯	◯	◯		◯		◯	◯	◯	◯		◯	◯		◯		◯								◯	◯	◯	◯
	波浪注意報																												◯						◯	◯																				◯
	洪水注意報	▼		▼		▼		◯	◯	◯	◯	◯			●	◯	●	◯	◯					◯						◯	◯			◯	解			◯	◯	◯	◯	▼	◯	●	◯	◯	◯		●						◯	◯
2022/5/27 6:43	大雨警報																																																						
	洪水警報																																																						
	大雨注意報	◯	解	解		◯	解	解	解	解	解	解	◯	◯	◯	◯	解	◯	解	解	解			解	解	解		解		解	解		解	解	◯		解	◯	◯	解	解	◯	解	解	◯			◯						◯	◯
	雷注意報	◯	◯	◯	◯	◯	◯	◯	◯	◯	◯	◯	◯	◯	◯	◯	◯	◯	◯	◯	◯	◯	◯	◯	◯	◯	◯	◯	◯	◯	◯	◯	◯	◯	◯	◯	◯	◯	◯	◯	◯	◯	◯	◯	◯	◯	◯	◯	◯	◯	◯	◯	◯	◯	◯	◯
	強風注意報																											◯	◯	◯		◯		◯	◯	◯	◯		◯	◯		◯		◯								◯	◯	◯	◯
	波浪注意報																												◯						◯	◯																				◯
	洪水注意報	解		解		解		◯	解	解	解	◯			◯	◯	◯	解	◯					解						解	◯			◯				◯	◯	◯	◯	◯	◯	解	解	◯	解		◯						◯	◯	◯
2022/5/27 7:36	大雨注意報	解				解							解	解	解	解		解																	◯			解	解			◯					◯					▼	◯	◯	▼
	雷注意報	解	解	解	解	解	解	解	解	解	解	解	解	解	解	解	解	解	解	解	解	解	解	解	解	解	解	解	解	解	解	解	解	解	解	解	解	解	解	解	解	解	解	解	解	解	解	解	解	解	解	解	解	解	解	解	解
	強風注意報																解	解			解		解	解	解													解	解		解											解	解	解	解
	波浪注意報																												◯						◯	◯																				◯
	洪水注意報							◯				◯			◯	解	◯		解												◯			◯				解	解	◯	解	解	◯			◯			◯				▼	解	解	◯

○指定河川洪水予報

・氾濫発生情報：警戒レベル５相当
・氾濫危険情報：警戒レベル４相当
・氾濫警戒情報：警戒レベル３相当
・氾濫注意情報：警戒レベル２相当

（愛知県知立建設事務所・名古屋地方気象台　共同発表）

発表時刻	情報の名称	対象河川と発表番号	内容
5 月 27 日 02 時 30 分	愛知県境川水系　境川・逢妻川氾濫注意情報	愛知県境川水系　境川・逢妻川洪水予報　第 1 号	洪水注意報（発表）
5 月 27 日 08 時 00 分	愛知県境川水系　境川・逢妻川氾濫注意情報解除	愛知県境川水系　境川・逢妻川洪水予報　第 2 号	洪水注意報解除

（愛知県海部建設事務所・名古屋地方気象台　共同発表）

発表時刻	情報の名称	対象河川と発表番号	内容
5 月 27 日 05 時 20 分	愛知県日光川水系　日光川氾濫注意情報	愛知県日光川水系　日光川洪水予報　第 1 号	洪水注意報（発表）
5 月 27 日 08 時 40 分	愛知県日光川水系　日光川氾濫注意情報解除	愛知県日光川水系　日光川洪水予報　第 2 号	洪水注意報解除

2.2　気象情報等の発表状況

○気象情報

愛知県気象情報	
発表時刻	標題
5 月 26 日 15 時 58 分	雷と突風に関する愛知県気象情報　第 1 号
5 月 26 日 23 時 48 分	大雨と雷及び突風に関する愛知県気象情報　第 2 号（図形式）
5 月 27 日 06 時 45 分	大雨と雷及び突風に関する愛知県気象情報　第 3 号
5 月 27 日 09 時 56 分	大雨と雷及び突風に関する愛知県気象情報　第 4 号