# 2026 年（令和８年）10 月
# 八重山地方の天候

令和 8 年 11 月 17 日
石垣島地方気象台

【天気概況】

八重山地方は、高気圧に覆われて晴れる日が多かったが、23～24日は台風第30号の影響で大荒れとなった。

地上気象観測所の平均気温は各地点でかなり高く、日照時間は各地点で多かった。降水量は西表島でかなり多く、石垣島と与那国島で多かった。

**表１　10月の平均気温・降水量・日照時間の平年差（比）と階級**

| 月 | 平均気温(℃) | 平年差(℃) | 階級 | 降水量(mm) | 平年比(%) | 階級 | 日照時間(h) | 平年比(%) | 階級 |
|---|---|---|---|---|---|---|---|---|---|
| 石垣島 | 27.2) | 1.2 | かなり高い | 321.5) | 152 | 多い | 190.5 | 121 | 多い |
| 西表島 | 26.6 | 1.2 | かなり高い | 646.5 | 303 | かなり多い | 173.3 | 125 | 多い |
| 与那国島 | 26.5 | 1.1 | かなり高い | 340.5 | 143 | 多い | 168.3 | 127 | 多い |

注：階級は、1991年から2020年の観測値をもとに、各階級に振り分けられる。
：″ ) ″ 付きの値は準正常値（欠測を含むが許容する資料数を満たす）を意味する。

**表２―１　10月の地上気象観測所における観測値１位更新表**

| 地点名 | 要素名 | 更新した値 | 観測日（月） | 順位 | これまでの極値(観測日・月) | |
|---|---|---|---|---|---|---|
| 西表島 | 日降水量（mm） | 322.0 | 2026年10月23日 | 1 | 319.5 | 2011年10月3日 |
| 西表島 | 月最大24時間降水量（mm） | 398.0 | 2026年10月24日 | 1 | 335.0 | 1967年10月17日 |

**表２－２　10月のアメダス観測所における観測値１位更新表**

| 地点名 | 要素名 | 更新した値 | 観測日（月） | 順位 | これまでの極値(観測日・月) | |
|---|---|---|---|---|---|---|
| 所野 | 日降水量（mm） | 216.5 | 2026年10月23日 | 1 | 184.0 | 2024年10月4日 |
| 盛山 | 日降水量（mm） | 215.5 | 2026年10月23日 | 1 | 175.0 | 2022年10月31日 |
| 盛山 | 日最大風速・風向（m/s） | 南東 28.0 | 2026年10月23日 | 1 | 西南西 23.6 | 2013年10月6日 |
| 大原 | 日最大風速・風向（m/s） | 南東 34.0* | 2026年10月23日 | 1 | 南 34 | 1994年10月9日 |
| 所野 | 日最大瞬間風速・風向（m/s） | 北東 45.8 | 2026年10月23日 | 1 | 東南東 31.4* | 2024年10月31日 |
| 盛山 | 日最大瞬間風速・風向（m/s） | 南東 40.6 | 2026年10月23日 | 1 | 西南西 37.6 | 2013年10月6日 |
| 大原 | 日最大瞬間風速・風向（m/s） | 南東 51.7 | 2026年10月23日 | 1 | 北西 32.0 | 2013年10月6日 |
| 波照間 | 日最大瞬間風速・風向（m/s） | 南南東 46.6 | 2026年10月23日 | 1 | 南西 27.9 | 2013年10月6日 |

注：地上気象観測所（石垣島、西表島、与那国島）、アメダス観測所（伊原間、川平、大原、波照間、盛山、所野）
：観測値1位は統計期間10年未満の要素は除く。1位のことを極値という場合もある。
：「これまでの極値」は当該月以前の時点での1位をいう。
：＊印は同値（タイ記録）を意味する。

【旬別】

上旬：高気圧に覆われて晴れる日が多かったが、気圧の谷の影響や高気圧のへりにあたり曇りや雨の日もあった。平均気温は西表島でかなり高く、石垣島と与那国島で高かった。降水量は石垣島で少なく、西表島と与那国島で平年並だった。日照時間は西表島で多く、石垣島と与那国島で平年並だった。

| 上旬 | 平均気温(℃) | 平年差(℃) | 階級 | 降水量(mm) | 平年比(%) | 階級 | 日照時間(h) | 平年比(%) | 階級 |
|---|---|---|---|---|---|---|---|---|---|
| 石垣島 | 27.7 | 0.9 | 高い | 8.5 | 12 | 少ない | 63.0 | 113 | 平年並 |
| 西表島 | 27.1 | 0.9 | かなり高い | 67.5 | 80 | 平年並 | 60.6 | 120 | 多い |
| 与那国島 | 27.0 | 0.7 | 高い | 35.0 | 36 | 平年並 | 56.8 | 114 | 平年並 |

中旬：高気圧に覆われて晴れる日が多かったが、高気圧のへりを回り込む湿った空気や気圧の谷の影響で曇りや雨となる日もあった。平均気温は各地点でかなり高く、日照時間は各地点でかなり多かった。降水量は西表島で0.0ミリとかなり少なく、石垣島と与那国島で少なかった。

| 中旬 | 平均気温(℃) | 平年差(℃) | 階級 | 降水量(mm) | 平年比(%) | 階級 | 日照時間(時間) | 平年比(%) | 階級 |
|---|---|---|---|---|---|---|---|---|---|
| 石垣島 | 27.7 | 1.7 | かなり高い | 3.5 | 6 | 少ない | 84.7 | 175 | かなり多い |
| 西表島 | 27.1 | 1.6 | かなり高い | 0.0 | 0 | かなり少ない | 73.4 | 174 | かなり多い |
| 与那国島 | 26.9 | 1.4 | かなり高い | 5.0 | 6 | 少ない | 67.5 | 170 | かなり多い |

下旬：23～24日は台風第30号の影響で大荒れとなり、その前後も台風周辺の湿った空気の影響で曇りや雨となったが、その他の期間は高気圧に覆われておおむね晴れた。23日は西表島で322.0ミリの日降水量を観測し10月としての1位を更新するなど、９地点すべての観測点で日降水量100ミリ以上の大雨となった。平均気温は西表島でかなり高く、石垣島と与那国島で高かった。降水量は各地点でかなり多かった。日照時間は石垣島と西表島で少なく、与那国島で平年並だった。

| 下旬 | 平均気温(℃) | 平年差(℃) | 階級 | 降水量(mm) | 平年比(%) | 階級 | 日照時間(h) | 平年比(%) | 階級 |
|---|---|---|---|---|---|---|---|---|---|
| 石垣島 | 26.1 | 1.0 | 高い | 309.5) | 372 | かなり多い | 42.8 | 80 | 少ない |
| 西表島 | 25.8 | 1.2 | かなり高い | 579.0 | 869 | かなり多い | 39.3 | 84 | 少ない |
| 与那国島 | 25.7 | 1.1 | 高い | 300.5 | 492 | かなり多い | 44.0 | 102 | 平年並 |

## ●地上気象観測値グラフ

地上気象　気象経過図：2026年10月01日-2026年10月31日

石垣島　　西表島　　与那国島

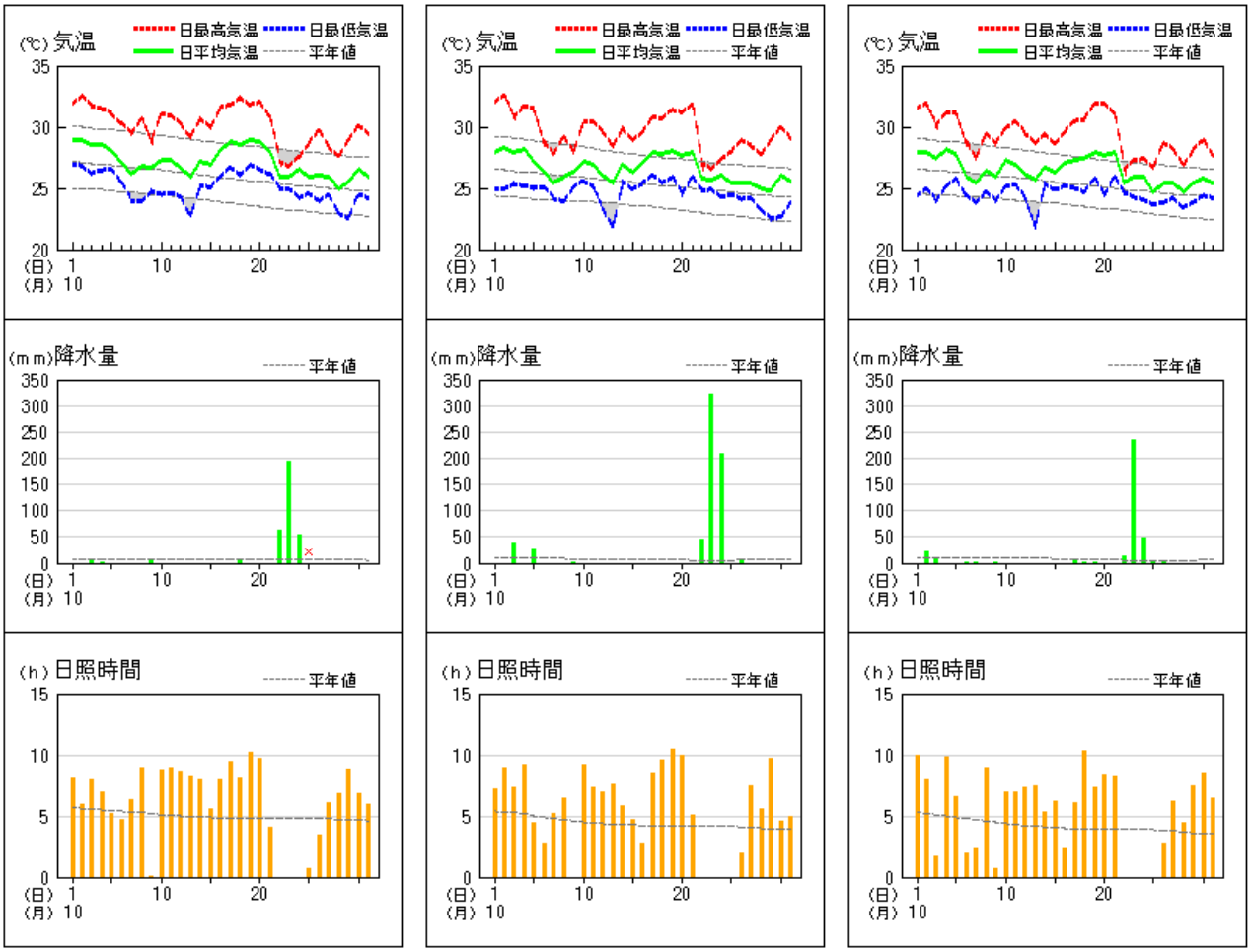


## ●生物季節観測表（石垣島）

10月の観測はありません。

| 観測場所 | 種　別　（代替種目） | 現象 | 本年発現 | 平年値 | 昨年発現 | 発現 | 最早日 | 最晩日 |
|---|---|---|---|---|---|---|---|---|
| | | | 月　日 | 月　日 | 月　日 | 平年差 | | |
| 石垣島 | うめ | 開花 | 1月26日 | 1月11日 | 1月17日 | +15 | 12月16日 | 2月10日 |
| 石垣島 | さくら（ひかんざくら） | 開花 | 2月4日 | 1月18日 | 1月22日 | +17 | 12月19日 | 2月20日 |
| 石垣島 | さくら（ひかんざくら） | 満開 | 2月18日 | 2月10日 | -月-日 | +8 | 1月8日 | 3月2日 |
| 石垣島 | すすき | 開花 | 9月28日 | 10月6日 | 11月4日 | -8 | 6月26日 | 11月5日 |

注：石垣島地方気象台で観測を行っているすべての種別を掲載している。

：平年値の統計期間は1991～2020年。

：平年差の“－”は発現が平年に比べて早く、“+”は発現が平年に比べて遅いことを示す。「-月-日」はその年に現象が観測されなかったことを示す。