明日（9日）の霜の見通し

凍霜害対策解説資料
福島地方気象台
5月8日11時現在

- **会津に霜注意報を発表しています**。
- 明日（9日）は放射冷却の影響により、**会津では山沿いを中心に霜のおりる所がある**でしょう。**遅霜による被害に注意**してください。
- **晴れて風が弱まるため、川沿いなど地形の影響等により、予想以上に冷え込む所がある**見込みです。

朝の最低気温　5月9日の予想
（2025年5月8日11時発表）

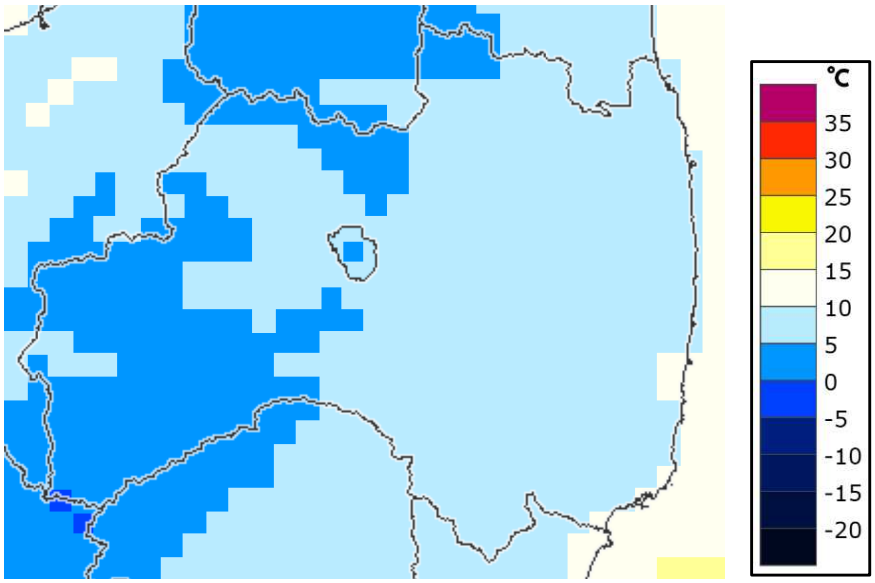

地図出典：地理院タイル（加工して利用）
© Japan Meteorological Agency 2020

- 最低気温(低い所)

会津山沿い
　2°C
会津平地
　4°C
中通り・浜通り山沿い
　4°C
中通り平地
　5°C
浜通り平地
　8°C

福島県／中通り【気温：福島】
福島地方気象台 2025年5月8日11時発表

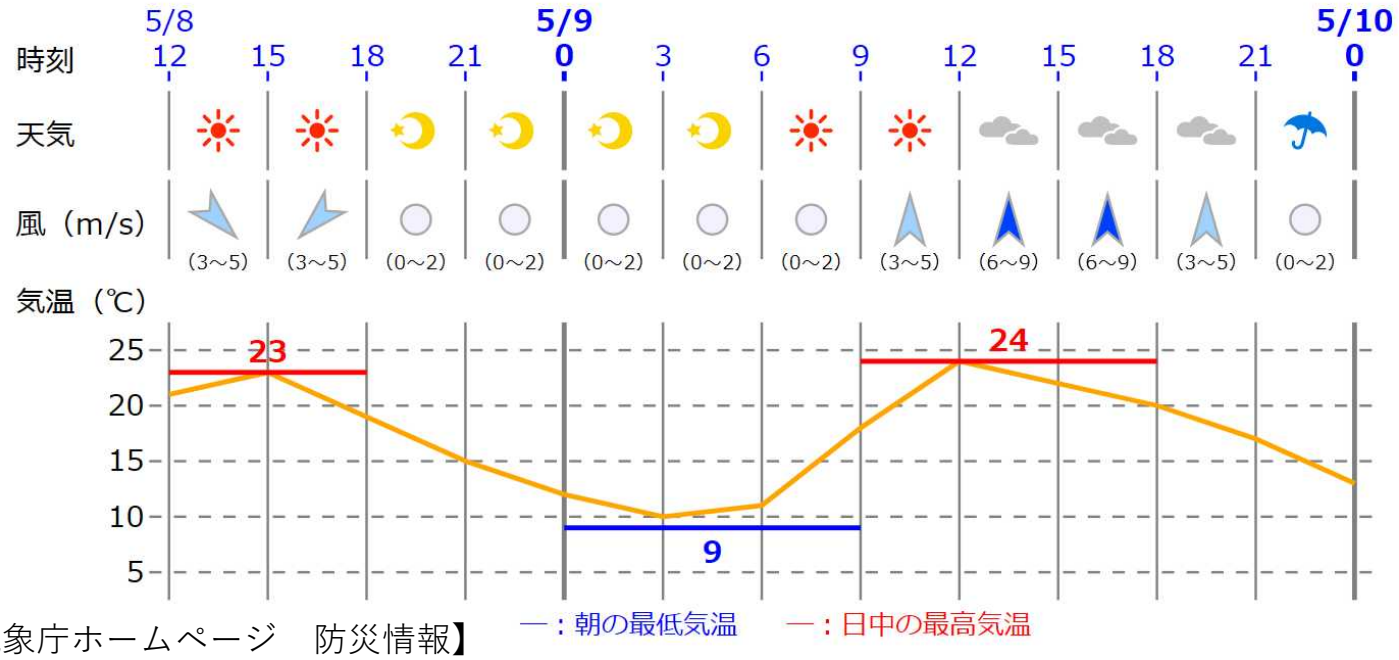

【気象庁ホームページ　防災情報】
https://www.jma.go.jp/jma/menu/menuflash.html
天気予報「明日までを詳しく」を選択すると、天気や気温、最低気温等の「天気分布予報」や「地域時系列予報」を確認することができます。

明日（9日）の霜の見通し

- **会津に霜注意報を発表しています。**
- 明日（9日）は放射冷却の影響により、**会津では山沿いを中心に霜のおりる所がある**でしょう。**遅霜による被害に注意**してください。
- **晴れて風が弱まるため、川沿いなど地形の影響等により、予想以上に冷え込む所がある**見込みです。

福島県／浜通り【気温：小名浜】
福島地方気象台 2025年5月8日11時発表

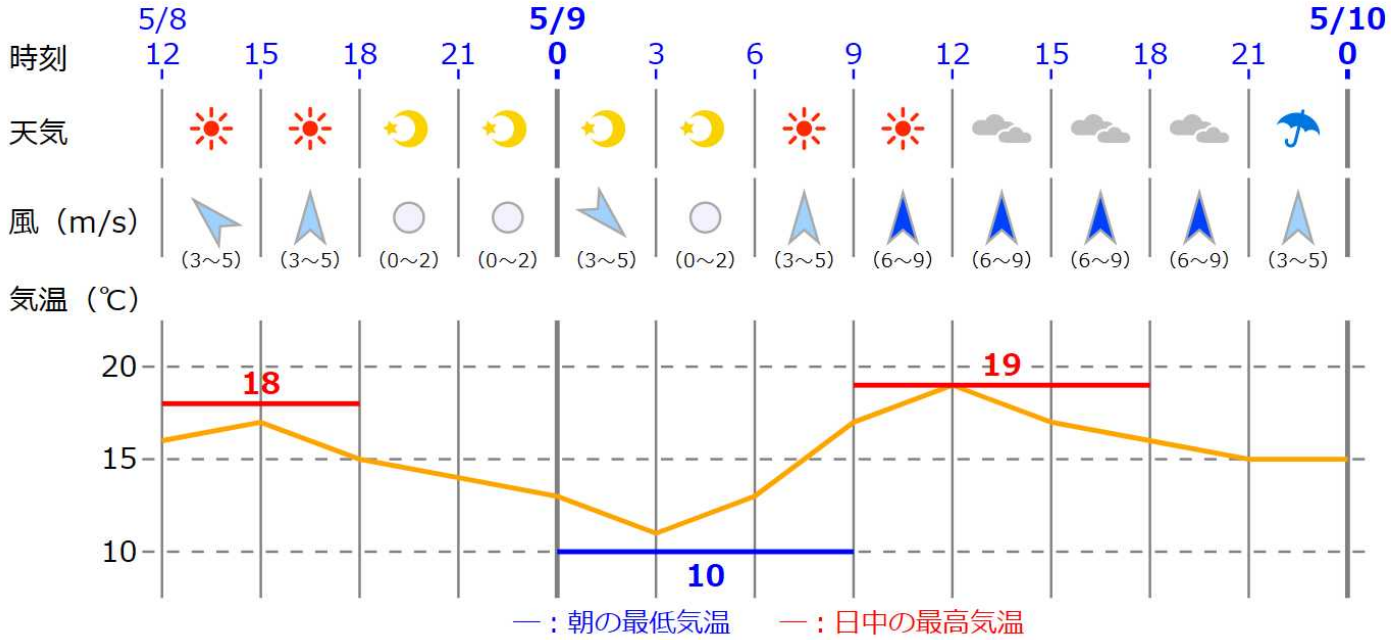

福島県／会津【気温：若松】
福島地方気象台 2025年5月8日11時発表

山沿いを中心に霜のおりる所がある。

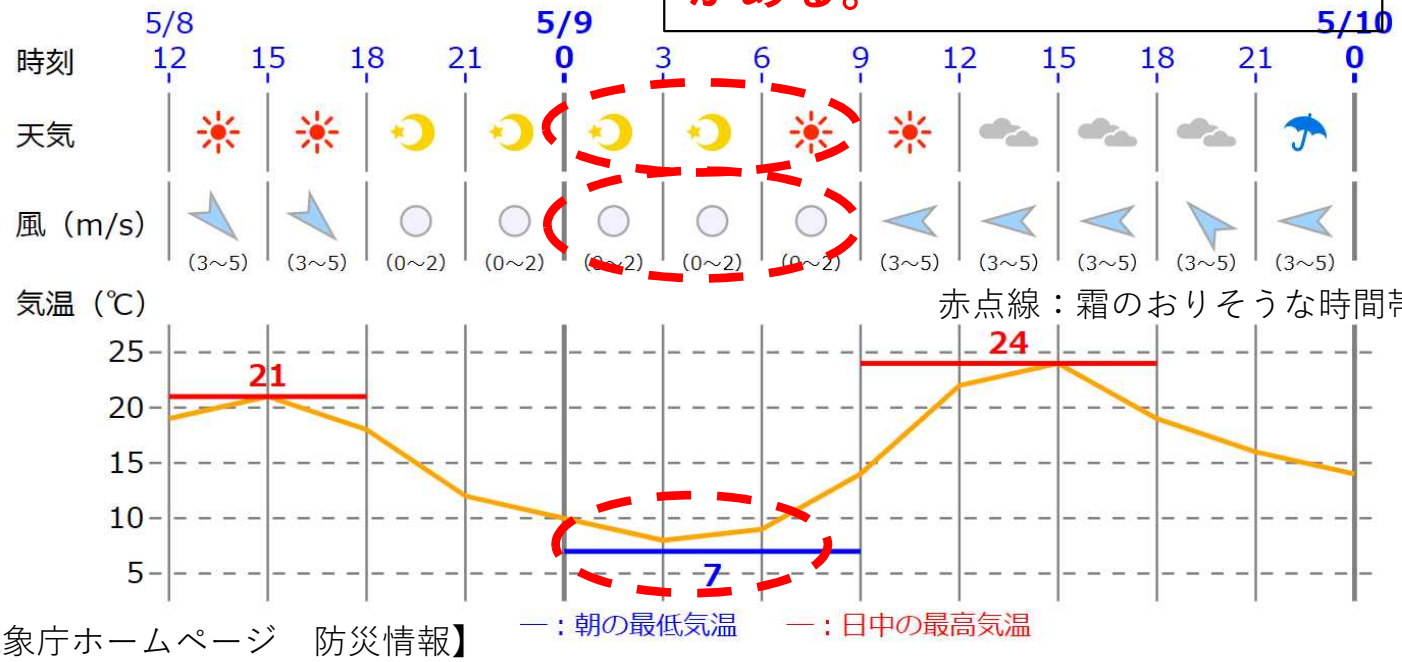

【気象庁ホームページ　防災情報】
https://www.jma.go.jp/jma/menu/menuflash.html
天気予報「明日までを詳しく」を選択すると、天気や気温、最低気温等の「天気分布予報」や「地域時系列予報」を確認することができます。