# 福島県災害時気象資料

令和元年台風第19号による大雨と暴風、波浪
（令和元年10月11日～13日）

令和元年 10 月 16 日
福 島 地 方 気 象 台

＜概況＞

10月6日3時に南鳥島近海で発生した台風第19号は、西へ進みながら急速に発達し、7日18時には猛烈な勢力となった。その後も猛烈な勢力を維持したまま北西へ進み、10日21時には父島の西南西で非常に強い勢力に変わって北上し、12日19時前に大型で強い勢力で伊豆半島に上陸した。台風はその後も勢力を維持したまま関東地方を北東へ進み、13日未明には福島県を通過して明け方には宮城県沖に抜け、13日12時に北海道の南東海上で温帯低気圧となった。

福島県では、10月11日から前線の影響で雨が降り出し、12日には台風の接近により昼過ぎから激しい雨が降り、特に台風の接近・通過に伴い、12日夕方から13日未明にかけては非常に激しい雨となり、局地的には猛烈な雨となった。10月11日15時から13日6時までの総雨量は、福島県の広い範囲で200mm以上の大雨となり、川内445.5mm、福島市鷲倉382.5mm、白河373.0mmと10月1か月の平年値の2～3倍の雨量となった。

また、台風の接近に伴って海上を中心に12日昼過ぎから風が強まり、夕方からは非常に強い風となり、最大風速は、猪苗代で12日19時18分に21.1m/s、白河で13日00時24分に16.4m/sを観測した。海上や海岸では、台風からのうねりの影響で10日から波が高くなり、12日夜遅くから13日夜のはじめ頃は大しけとなり、13日未明は10.0m(政府調査団資料による)の猛烈なしけとなった。

この台風による大雨や暴風により、人的被害や、阿武隈川などの破堤による住家の床上・床下浸水、土砂崩れによる住家の全壊が発生するなど、甚大な被害となっている。

＜添付資料＞

※値はすべて速報値であり、後日修正する可能性があります。

１．地上天気図と気象衛星画像（赤外）
２．台風経路図
３．気象レーダー画像
４．期間降水量
５．主な地点の降水量
６．沿岸波浪実況図
７．主な地点の降水量の時系列図
８．大雨警報（土砂災害）の危険度分布
９．大雨警報（浸水害）の危険度分布
１０．洪水警報の危険度分布
１１．最大風速と最大瞬間風速

１２．主な地点の風向風速の時系列図
１３．極値更新状況
１４．主な地点の潮位時系列
１５．最大潮位偏差及び最高潮位（速報値）
１６．警報・注意報発表状況
１７．福島県気象情報等発表状況

1．地上天気図（左）と気象衛星画像（右：赤外）

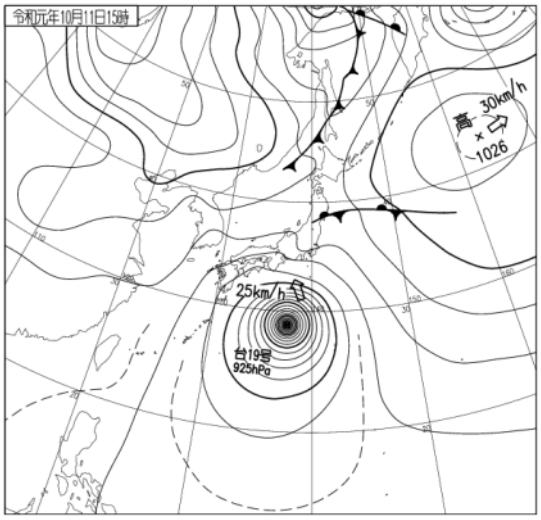


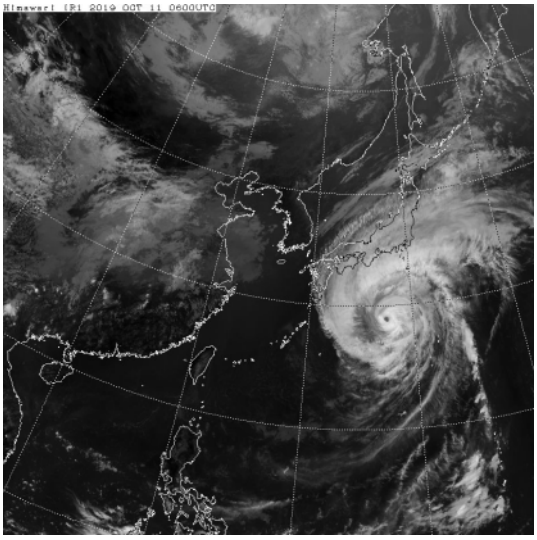

令和元年 10 月 11 日 15 時

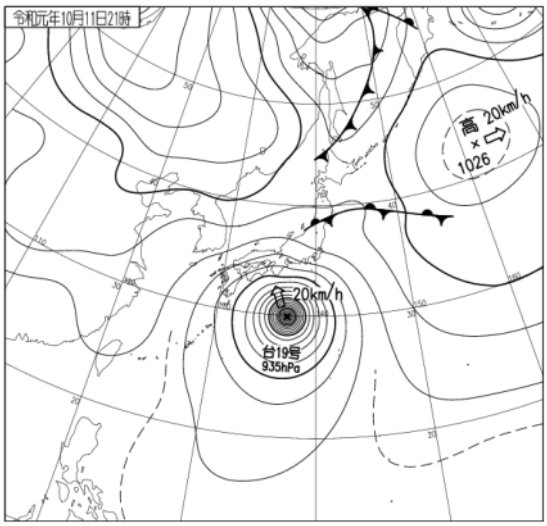


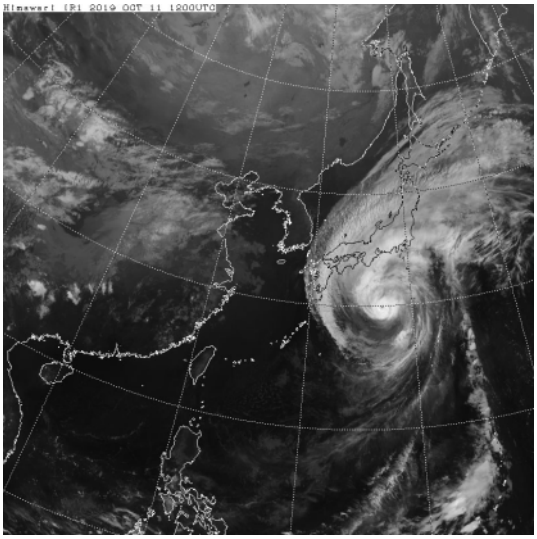

令和元年 10 月 11 日 21 時

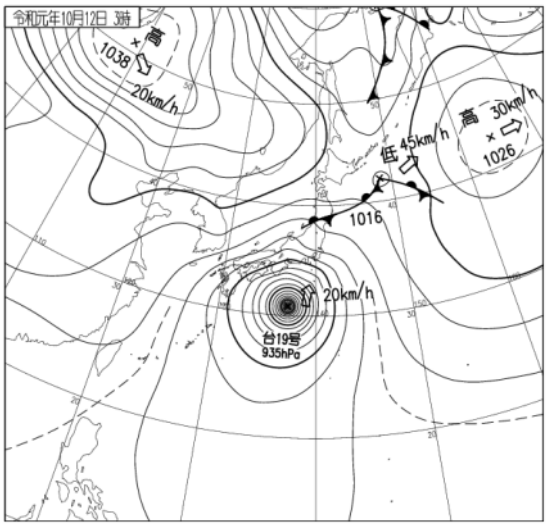


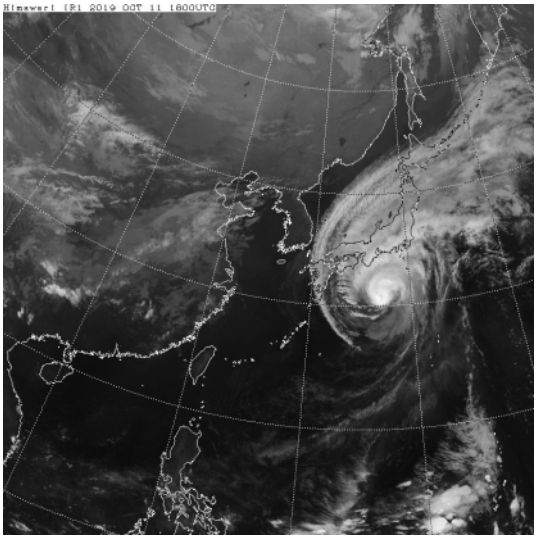

令和元年 10 月 12 日 03 時

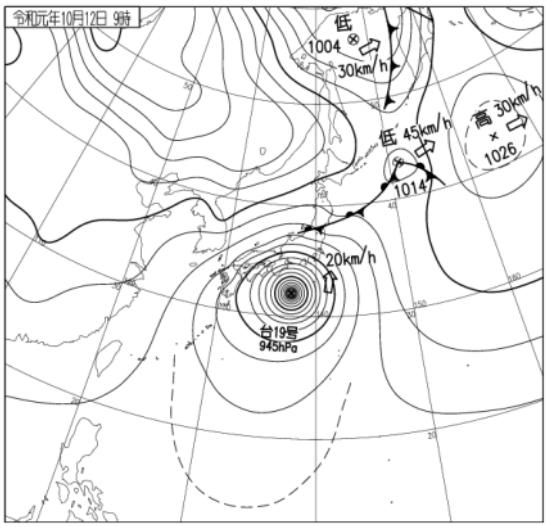


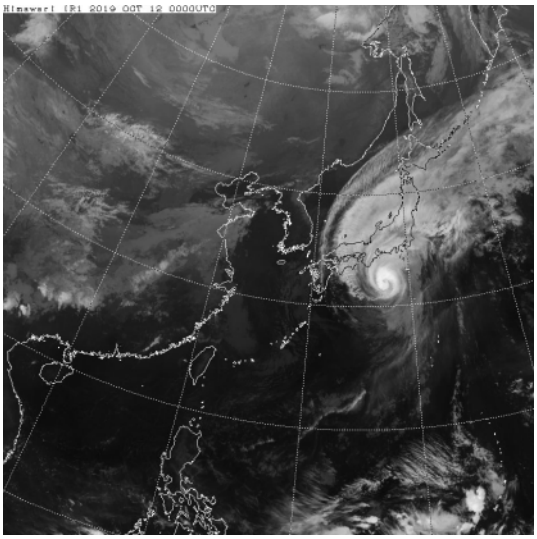


令和元年 10 月 12 日 09 時

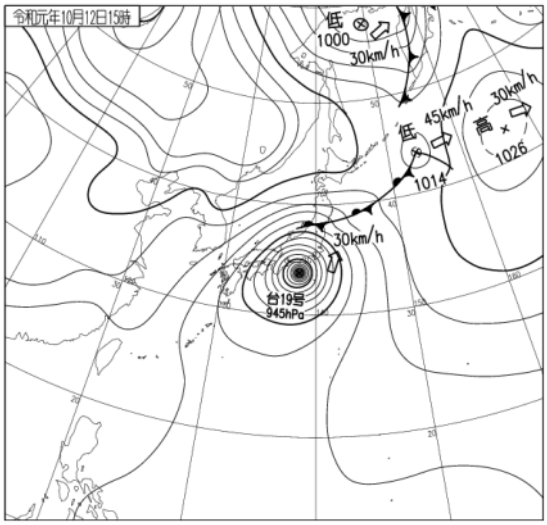


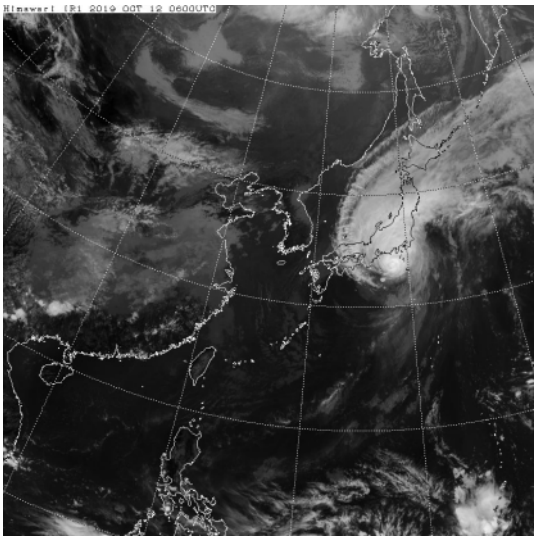


令和元年 10 月 12 日 15 時

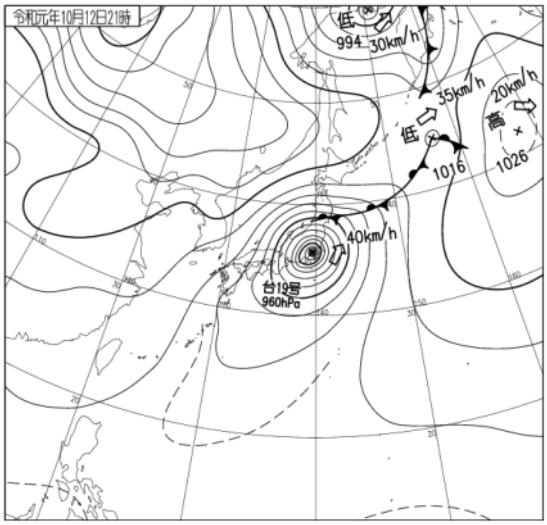


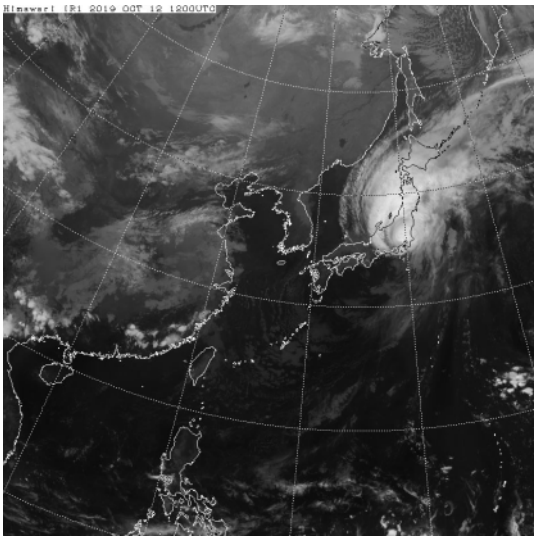


令和元年 10 月 12 日 21 時

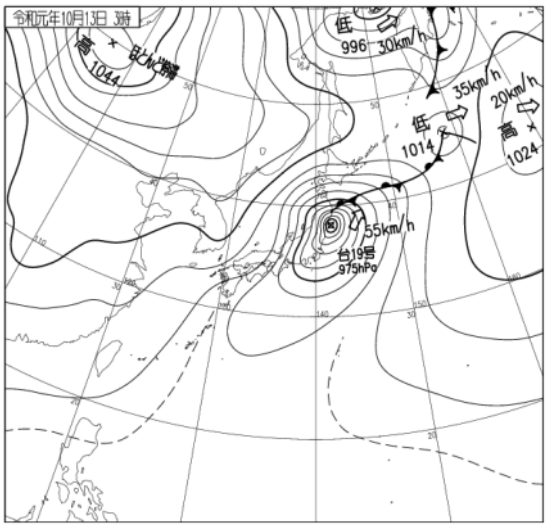


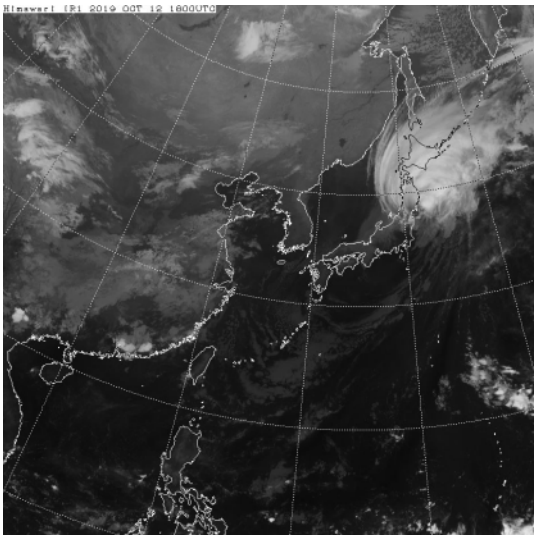

令和元年 10 月 13 日 03 時

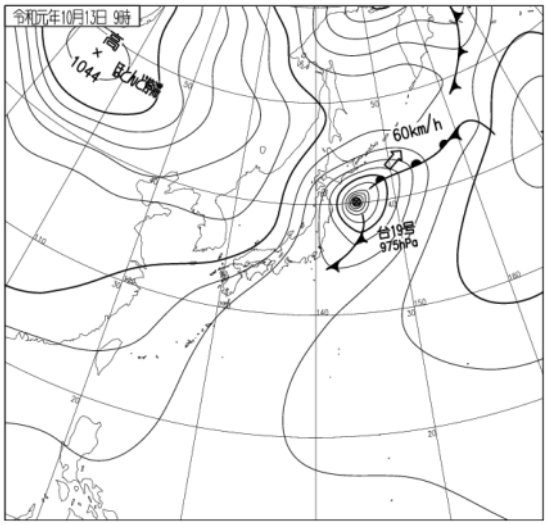


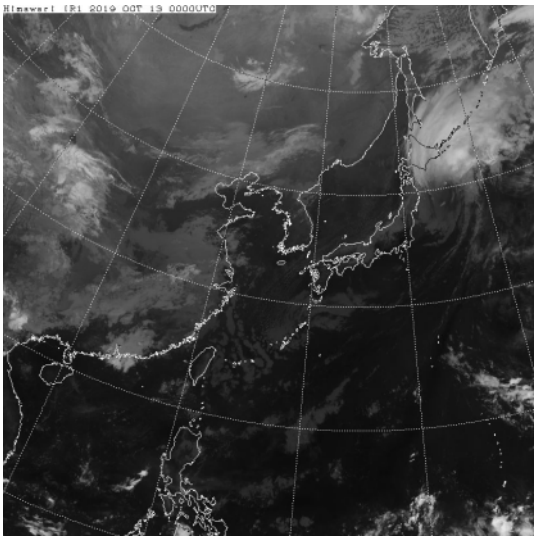

令和元年 10 月 13 日 09 時

２．台風経路図

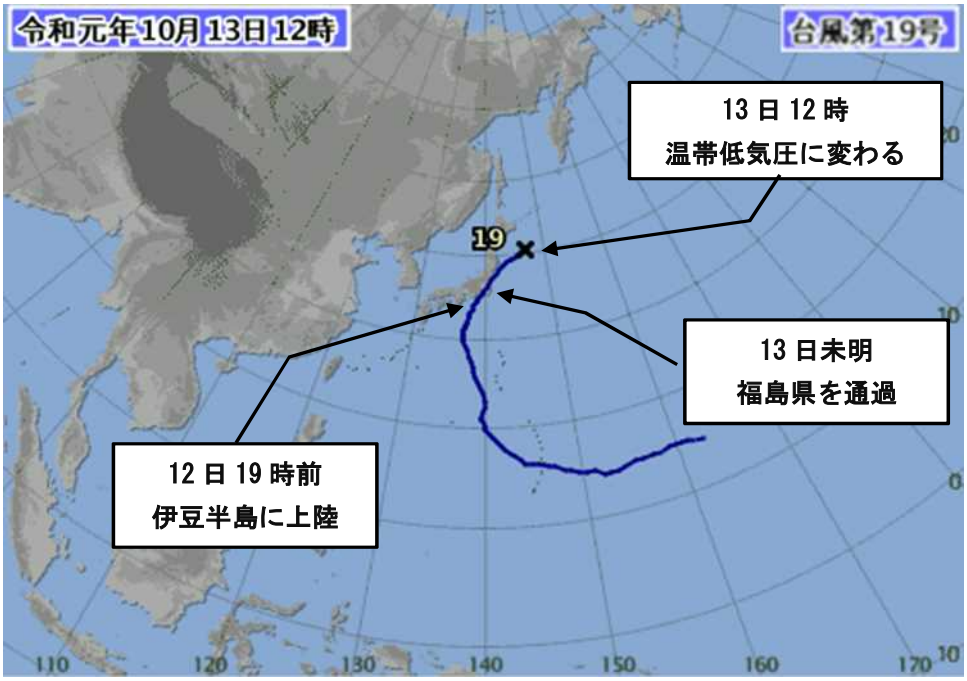


台風第 19 号は、10 月 12 日 19 時前に大型で強い勢力で伊豆半島に上陸し、大型で強い勢力を維持したまま、関東地方を北東に進み、13 日未明には福島県を通過して、明け方には宮城県沖へ進んだ。その後、三陸沖を北東へ進み、13 日 12 時に北海道の南東海上で温帯低気圧に変わった。

３．気象レーダー画像　10 月 11 日 15 時～13 日 09 時（3 時間ごと）

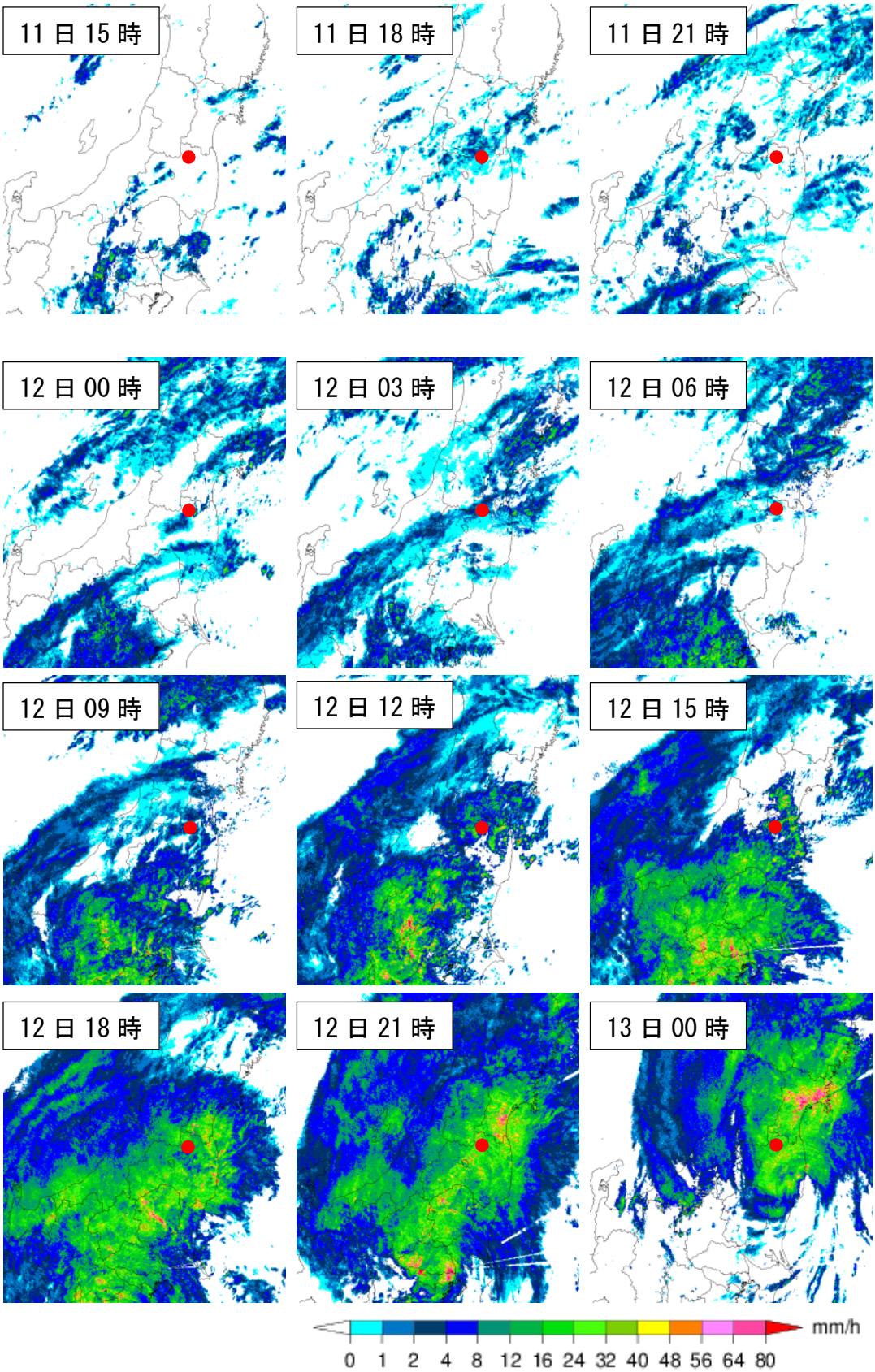


● は福島地方気象台の位置を示す

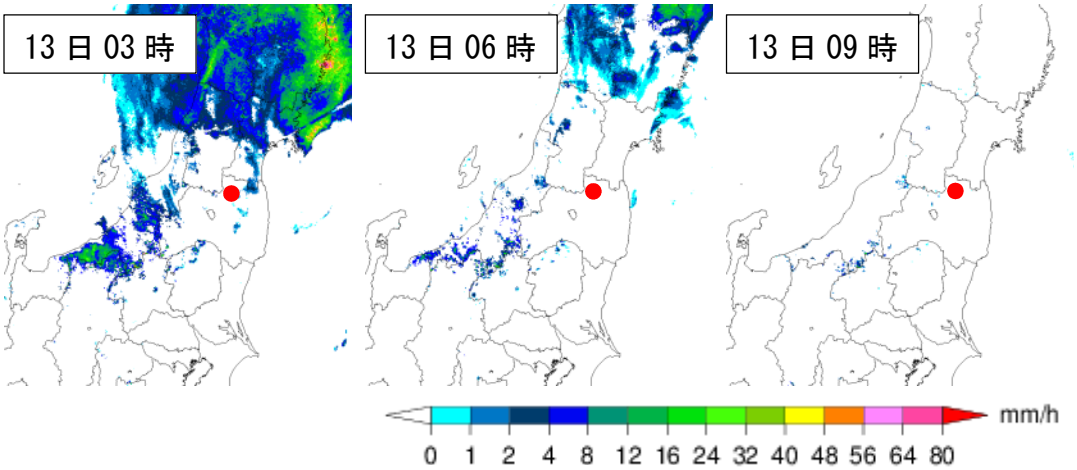


● は福島地方気象台の位置を示す

## ４．期間降水量　（積算期間：10 月 11 日 15 時～13 日 6 時）

| 地点名 | 市町村 | 降水量 (mm) | 地点名 | 市町村 | 降水量 (mm) | 地点名 | 市町村 | 降水量 (mm) |
|---|---|---|---|---|---|---|---|---|
| 川内 | 川内村 | 445.5 | 山田 | いわき市 | 259.5 | 玉川 | 玉川村 | 194.5 |
| 鷲倉 | 福島市 | 382.5 | 福島 | 福島市 | 252.0 | 二本松 | 二本松市 | 193.0 |
| 白河 | 白河市 | 373.0 | 広野 | 広野町 | 250.5 | 茂庭 | 福島市 | 179.0 |
| 飯舘 | 飯舘村 | 337.0 | 小野新町 | 小野町 | 249.5 | 小名浜 | いわき市 | 177.5 |
| 津島 | 浪江町 | 337.0 | 田島 | 南会津町 | 244.5 | 只見 | 只見町 | 176.5 |
| 浪江 | 浪江町 | 319.5 | 川前 | いわき市 | 244.0 | 南郷 | 南会津町 | 167.5 |
| 古殿 | 古殿町 | 306.5 | 富岡 | 富岡町 | 238.0 | 西会津 | 西会津町 | 145.5 |
| 湯本 | 天栄村 | 295.5 | 平 | いわき市 | 230.5] | 若松 | 会津若松市 | 142.5 |
| 長沼 | 須賀川市 | 287.5 | 石川 | 石川町 | 219.0 | 金山 | 金山町 | 137.0 |
| 舘岩 | 南会津町 | 285.5 | 梁川 | 伊達市 | 217.0 | 猪苗代 | 猪苗代町 | 122.0 |
| 原町 | 南相馬市 | 274.5 | 船引 | 田村市 | 215.0 | 桧原 | 北塩原村 | 85.0 |
| 新地 | 新地町 | 265.0 | 湖南 | 郡山市 | 213.5 | 喜多方 | 喜多方市 | 69.0 |
| 桧枝岐 | 檜枝岐村 | 261.0 | 東白川 | 塙町 | 202.5 | | | |
| 相馬 | 相馬市 | 260.0 | 郡山 | 郡山市 | 195.5 | | | |

“]”は資料不足値。統計を行う資料が許容範囲を超えて欠けている場合を示す。

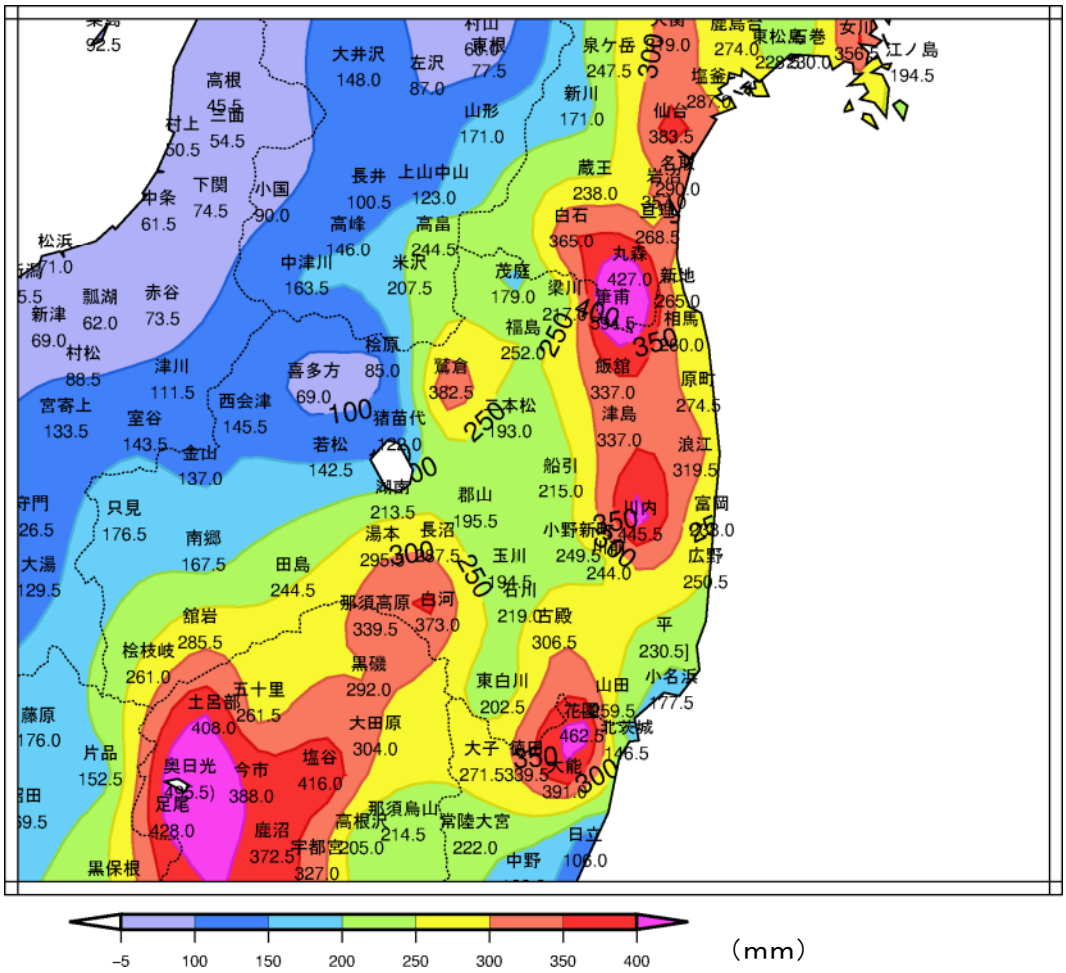


期間降水量分布図（10 月 11 日 15 時～13 日 6 時）

## ５．主な地点の降水量（10 月 11 日～13 日）

### （１）最大１時間降水量

| 地点名 | 市町村 | 最大 1 時間降水量(mm) | 起　時 |
|---|---|---|---|
| 川内 | 川内村 | 60.5 | 12 日 20 時 37 分 |
| 広野 | 広野町 | 48.5 | 12 日 19 時 08 分 |
| 白河 | 白河市 | 47.0 | 12 日 19 時 47 分 |
| 鷲倉 | 福島市 | 46.0 | 12 日 21 時 10 分 |
| 浪江 | 浪江町 | 41.5 | 12 日 17 時 39 分 |
| 平 | いわき市 | 41.0@ | 12 日 21 時 48 分 |
| 富岡 | 富岡町 | 40.5 | 12 日 17 時 34 分 |
| 飯舘 | 飯舘村 | 40.0 | 12 日 21 時 29 分 |

@：集計期間内に欠測している時間帯がある観測所を示す

### （２）最大 3 時間降水量

| 地点名 | 市町村 | 最大 3 時間降水量(mm) | 起　時 |
|---|---|---|---|
| 川内 | 川内村 | 161.5 | 12 日 20 時 40 分 |
| 白河 | 白河市 | 130.0 | 12 日 19 時 50 分 |
| 鷲倉 | 福島市 | 119.5 | 12 日 22 時 20 分 |
| 広野 | 広野町 | 118.0 | 12 日 19 時 10 分 |
| 飯舘 | 飯舘村 | 108.0 | 12 日 21 時 50 分 |
| 津島 | 浪江町 | 105.0 | 12 日 21 時 10 分 |

### （３）最大 6 時間降水量

| 地点名 | 市町村 | 最大 3 時間降水量(mm) | 起　時 |
|---|---|---|---|
| 川内 | 川内村 | 286.5 | 12 日 21 時 50 分 |
| 白河 | 白河市 | 225.5 | 12 日 22 時 00 分 |
| 鷲倉 | 福島市 | 204.5 | 12 日 22 時 50 分 |
| 飯舘 | 飯舘村 | 198.0 | 12 日 22 時 20 分 |

### （４）最大 24 時間降水量

| 地点名 | 市町村 | 最大 24 時間降水量(mm) | 起　時 |
|---|---|---|---|
| 川内 | 川内村 | 441.0 | 13 日 01 時 40 分 |
| 鷲倉 | 福島市 | 378.0 | 13 日 01 時 40 分 |
| 白河 | 白河市 | 371.0 | 13 日 01 時 20 分 |
| 津島 | 浪江町 | 332.0 | 13 日 01 時 20 分 |
| 飯舘 | 飯舘村 | 331.5 | 13 日 03 時 40 分 |
| 浪江 | 浪江町 | 314.5 | 13 日 00 時 50 分 |
| 古殿 | 古殿町 | 303.0 | 13 日 01 時 20 分 |

## 6．沿岸波浪実況図

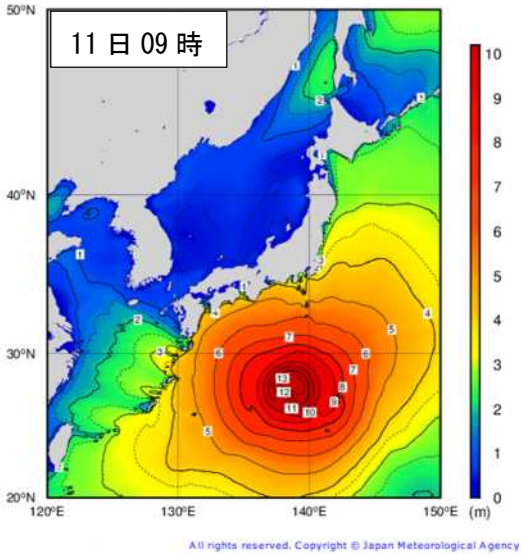
11 日 09 時
50°N
40°N
30°N
20°N
120°E
130°E
140°E
150°E
(m)
All rights reserved. Copyright © Japan Meteorological Agency

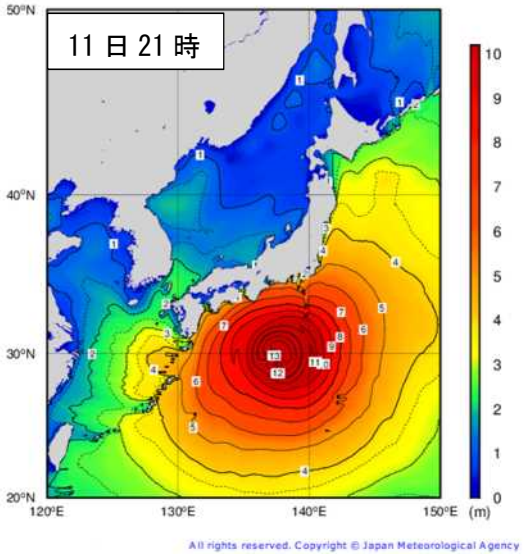
11 日 21 時
50°N
40°N
30°N
20°N
120°E
130°E
140°E
150°E
(m)
All rights reserved. Copyright © Japan Meteorological Agency

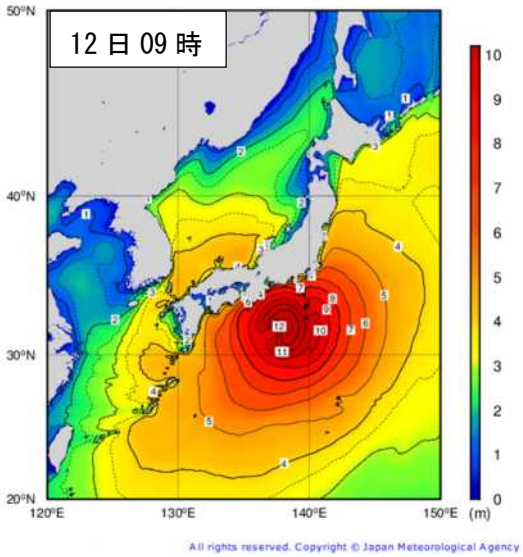
12 日 09 時
50°N
40°N
30°N
20°N
120°E
130°E
140°E
150°E
(m)
All rights reserved. Copyright © Japan Meteorological Agency

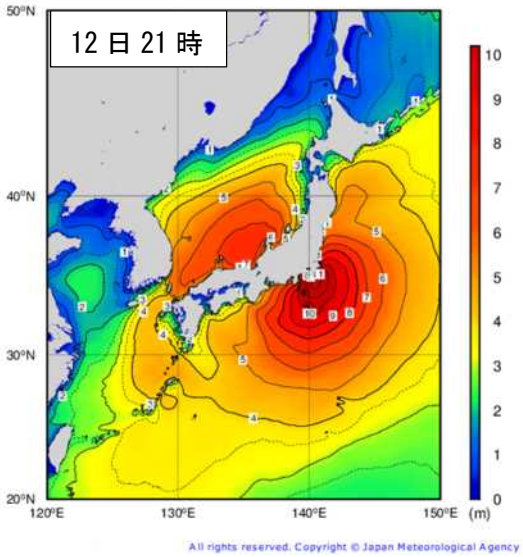
12 日 21 時
50°N
40°N
30°N
20°N
120°E
130°E
140°E
150°E
(m)
All rights reserved. Copyright © Japan Meteorological Agency

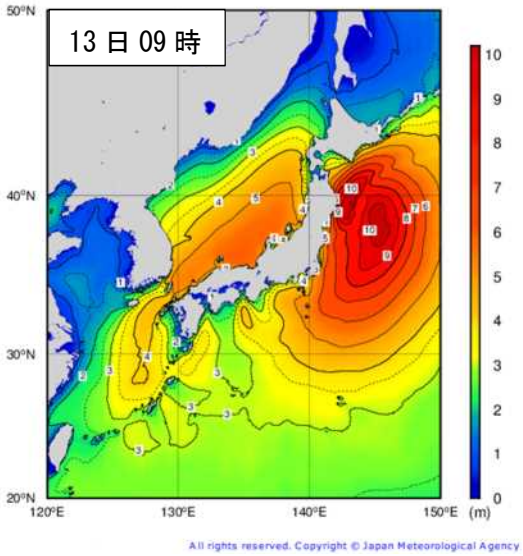
13 日 09 時
50°N
40°N
30°N
20°N
120°E
130°E
140°E
150°E
(m)
All rights reserved. Copyright © Japan Meteorological Agency

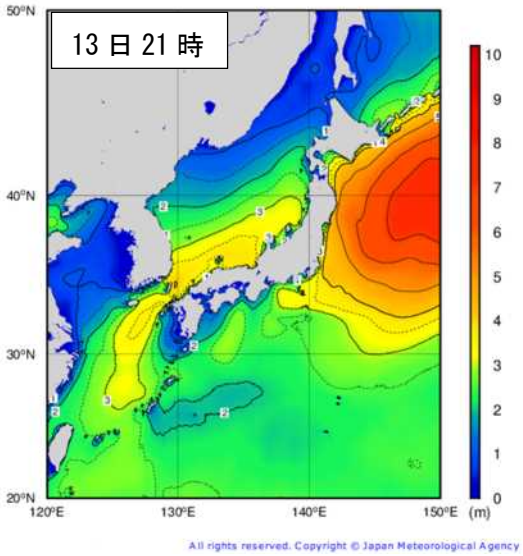
13 日 21 時
50°N
40°N
30°N
20°N
120°E
130°E
140°E
150°E
(m)
All rights reserved. Copyright © Japan Meteorological Agency

7．主な地点の降水量の時系列図

（10 月 11 日 15 時～13 日 15 時）

川内

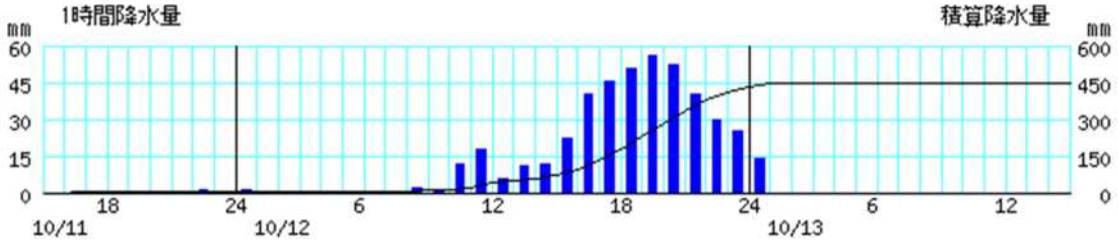


鷲倉

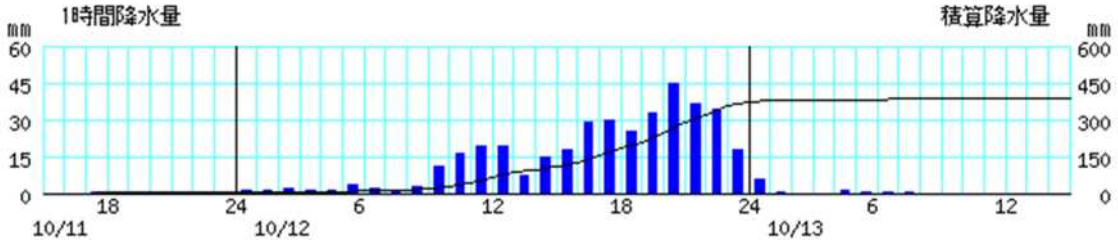


白河

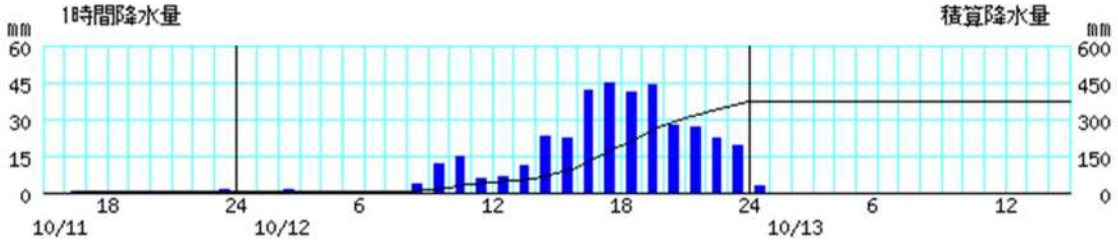


飯舘

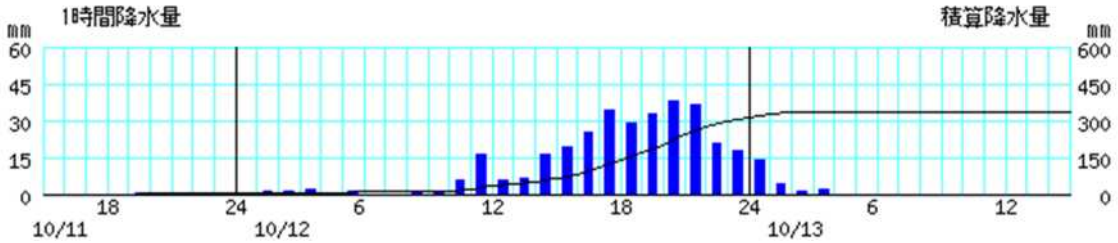


津島

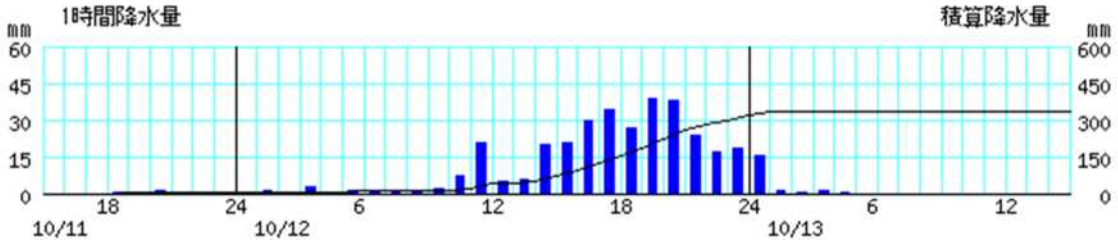


浪江

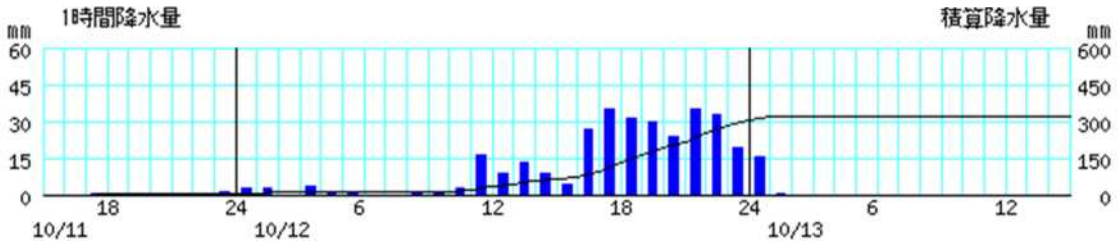

古殿

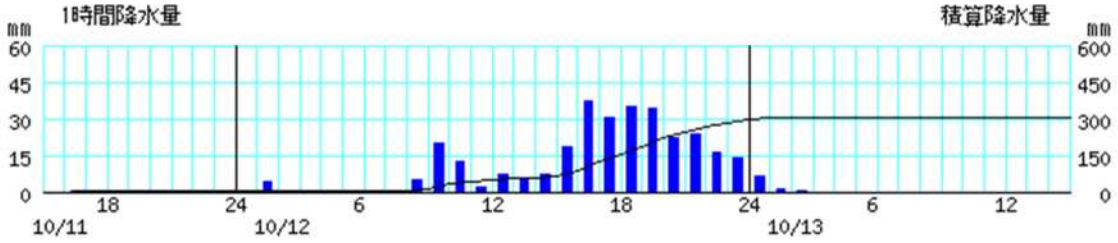


福島

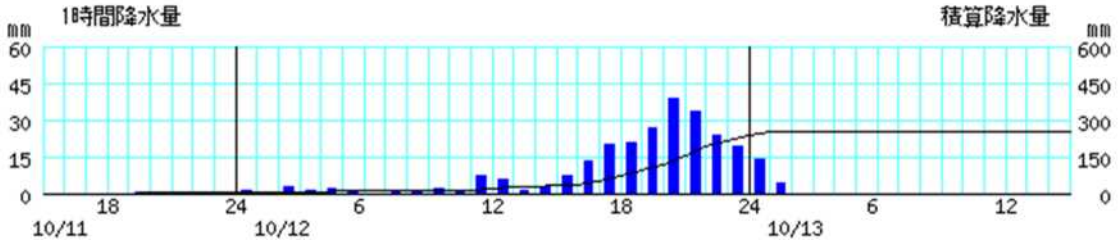


若松

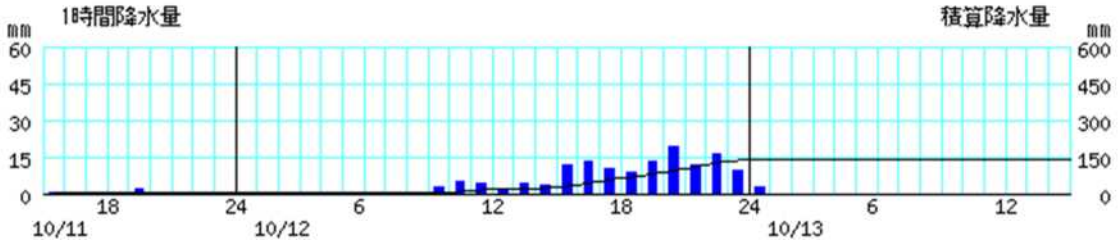


郡山

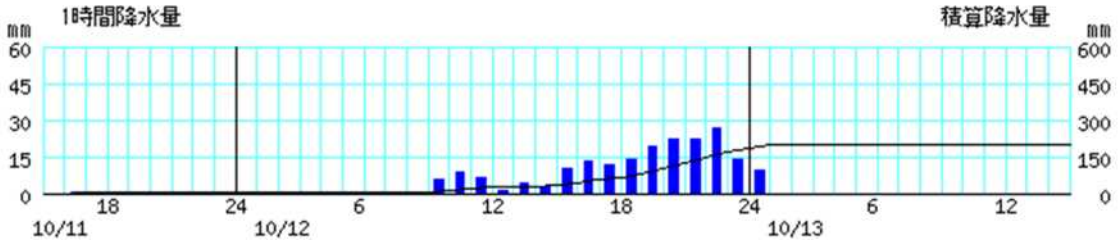


小名浜

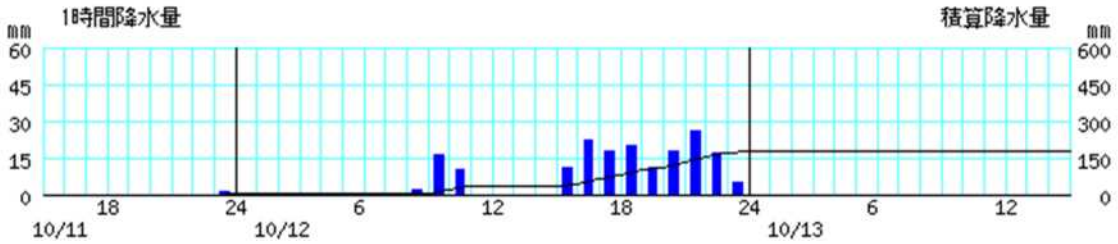


１時間降水量（棒グラフ）
積算降水量（折れ線グラフ）

８．大雨警報（土砂災害）の危険度分布　10 月 12 日 12 時～13 日 15 時

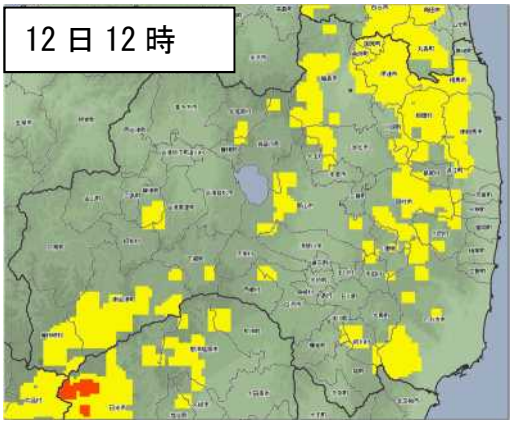


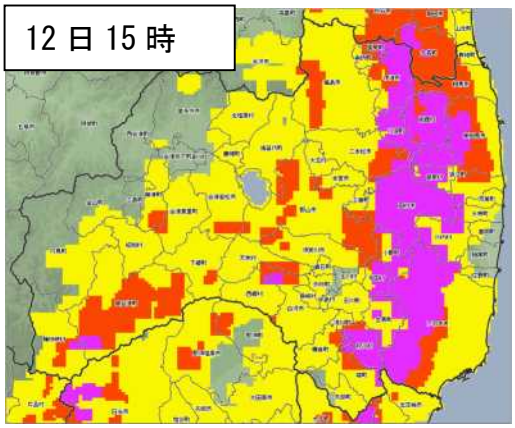


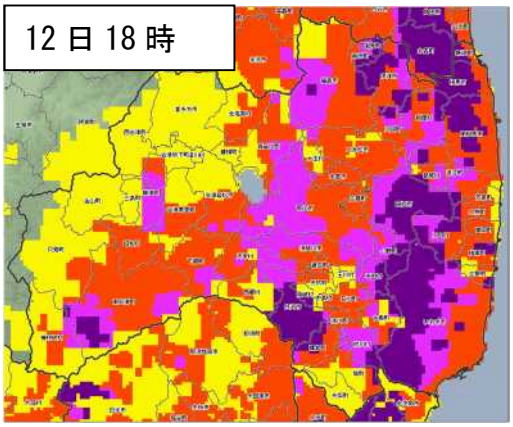


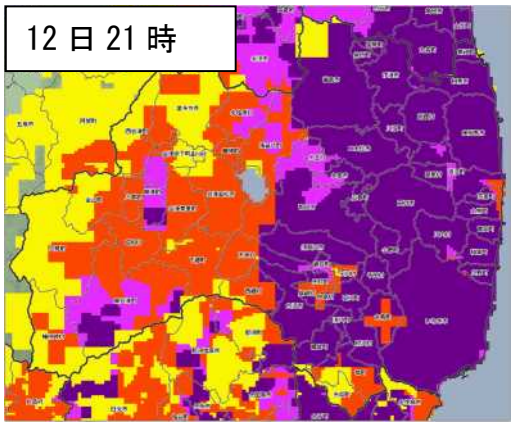


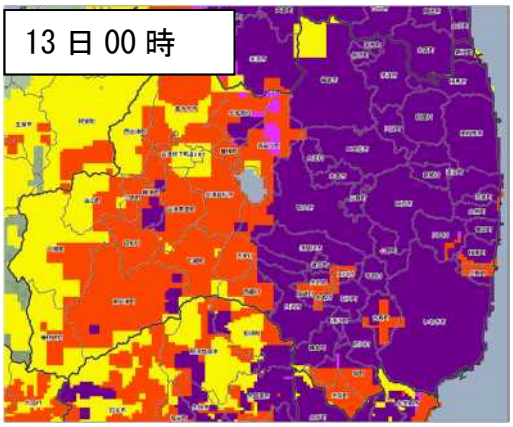


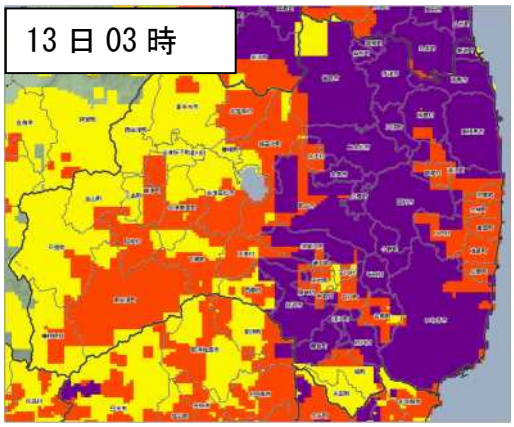


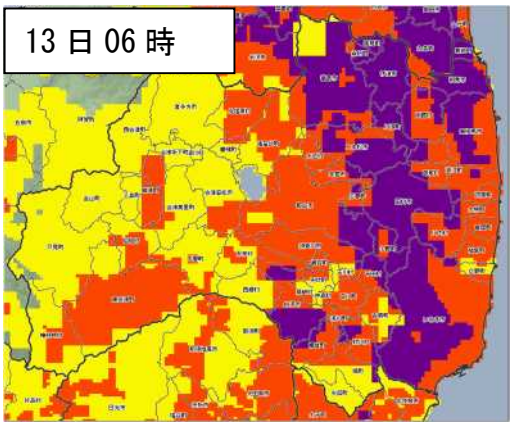


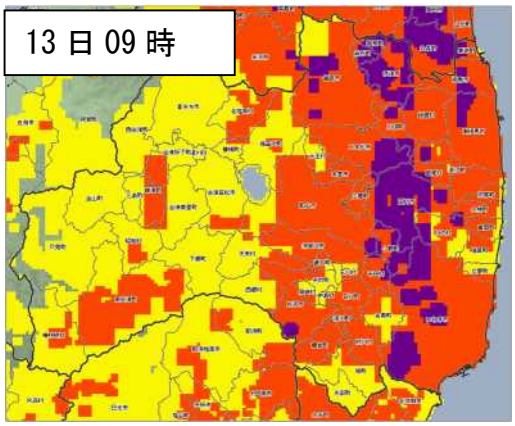

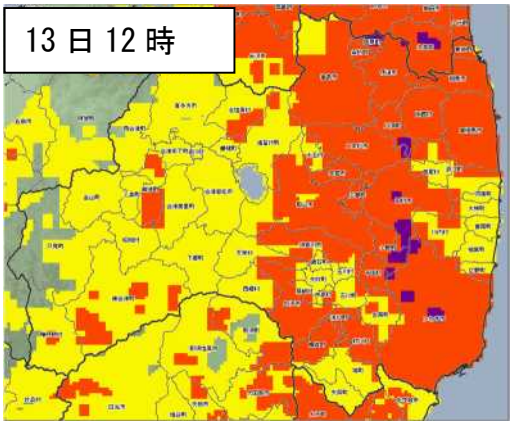


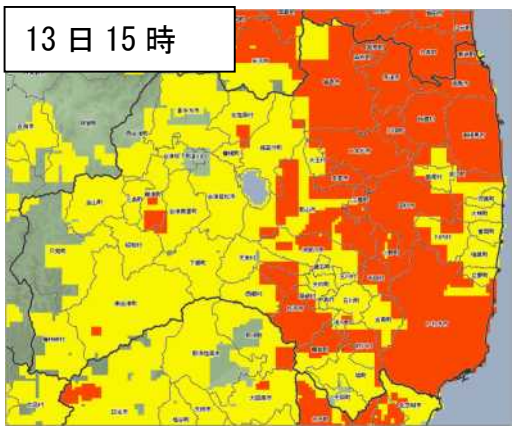

| 色が持つ意味 | 住民等の行動の例※1 | 内閣府のガイドラインで発令の目安とされる避難情報 | 相当する警戒レベル※2 |
|---|---|---|---|
| **極めて危険**<br>すでに<br>土砂災害警戒情報の基準に到達 | 過去の重大な土砂災害発生時に匹敵する**極めて危険**な状況。命に危険が及ぶ土砂災害が**すでに発生**していてもおかしくない。**この状況になる前に**土砂災害危険箇所や土砂災害警戒区域の外の少しでも安全な場所への**避難を完了しておく必要がある**。 | **避難指示(緊急)** | **4**<br>相当 |
| **非常に危険**<br>2時間先までに<br>土砂災害警戒情報の基準に到達すると予想 | 命に危険が及ぶ土砂災害がいつ発生してもおかしくない**非常に危険**な状況。**速やかに**土砂災害危険箇所や土砂災害警戒区域の外の少しでも安全な場所への**避難を開始する**。 | **避難勧告** | |
| **警戒**<br>(警報級)<br>2時間先までに警報基準に到達すると予想 | **避難の準備が整い次第**、土砂災害危険箇所や土砂災害警戒区域の外の少しでも安全な場所への**避難を開始**。**高齢者等は**速やかに**避難を開始する**。 | **避難準備・高齢者等避難開始** | **3**<br>相当 |
| **注意**<br>(注意報級)<br>2時間先までに注意報基準に到達すると予想 | ハザードマップ等により避難行動を確認する。<br>今後の情報や周囲の状況、雨の降り方に注意する。<br>特に、危険度分布をこまめに確認する。 | – | **2**<br>相当 |
| 今後の<br>情報等に留意 | 今後の情報や周囲の状況、雨の降り方に留意する。 | – | – |

９．大雨警報（浸水害）の危険度分布　10 月 12 日 12 時～13 日 06 時

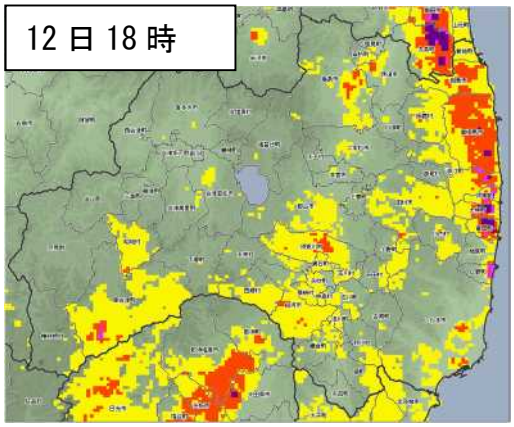


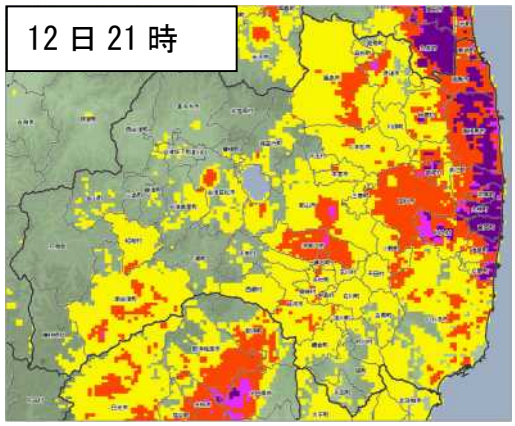


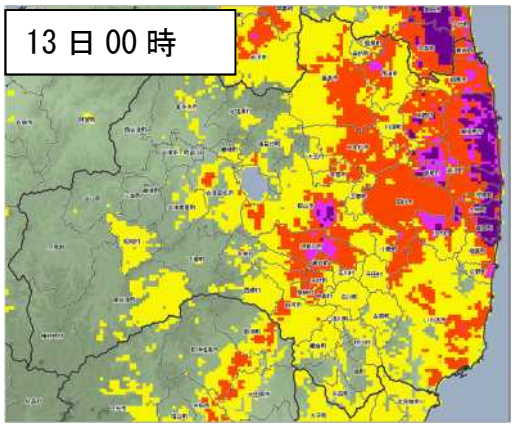

| 色が持つ意味 | 住民等の行動の例※1 | 想定される周囲の状況例 |
|---|---|---|
| **極めて危険**<br>警報基準の一段上の基準にすでに到達 | 《表面雨量指数の実況値が過去の重大な浸水害発生時に匹敵する値にすでに到達。すでに重大な浸水害が発生しているおそれが高い極めて危険な状況。》 | |
| **非常に危険**<br>警報基準の一段上の基準に到達すると予想 | 周囲の状況を確認し、各自の判断で、屋内の浸水が及ばない階に移動する。 | 道路が一面冠水し、側溝やマンホールの場所が分からなくなるおそれがある。道路冠水等のために鉄道やバスなどの交通機関の運行に影響が出るおそれがある。周囲より低い場所にある多くの家屋が床上まで水に浸かるおそれがある。 |
| **警戒**※2<br>（警報級）<br>警報基準に到達すると予想 | 安全確保行動をとる準備をして早めの行動を心がける。高齢者等は速やかに安全確保行動をとる。 | 側溝や下水が溢れ、道路がいつ冠水してもおかしくない。周囲より低い場所にある家屋が床上まで水に浸かるおそれがある。 |
| **注意**<br>（注意報級）<br>注意報基準に到達すると予想 | 今後の情報や周囲の状況、雨の降り方に注意。ただし、道路のアンダーパスには各自の判断で近づかない。住宅の地下室からは各自の判断で地上に移動する。 | 周囲より低い場所で側溝や下水が溢れ、道路が冠水するおそれがある。住宅の地下室や道路のアンダーパスに水が流れ込むおそれがある。周囲より低い場所にある家屋が床下まで水に浸かるおそれがある。 |
| 今後の情報等に留意 | 今後の情報や周囲の状況、雨の降り方に留意。 | 普段と同じ状況。雨のときは、雨水が周囲より低い場所に集まる。 |

※1 大雨警報(浸水害)の危険度分布に関わらず、自治体から避難勧告等が発令された場合や下 水道管理者から氾濫危険情報等が発表された場合には速やかに避難行動をとってください。
※2 自治体から避難準備・高齢者等避難開始が発令されうる状況です。

１０．洪水警報の危険度分布　10 月 12 日 12 時～13 日 15 時

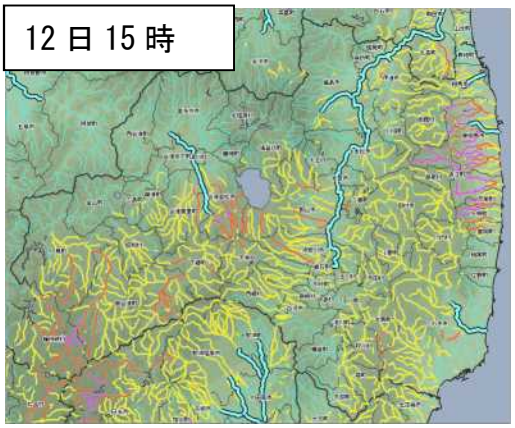


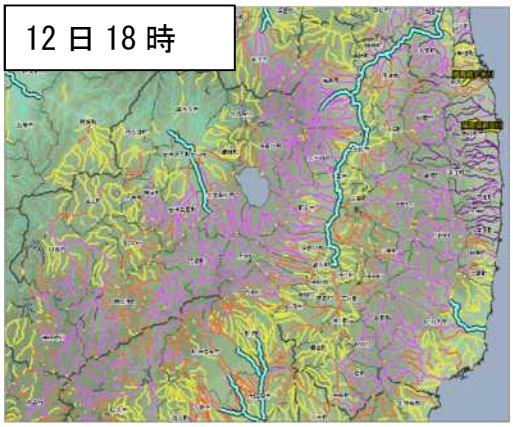


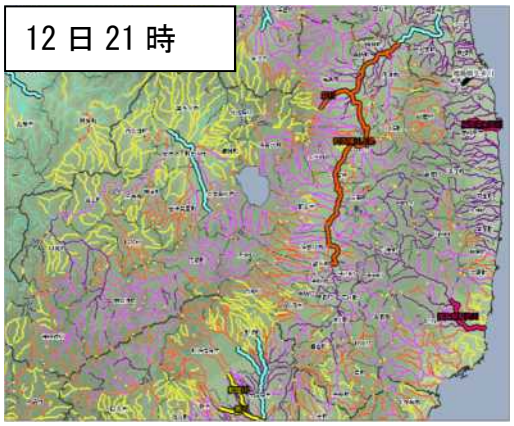


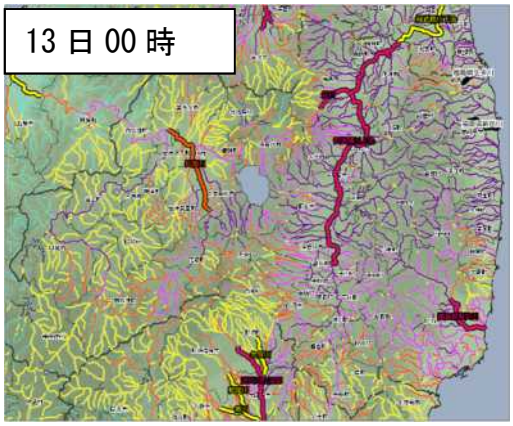

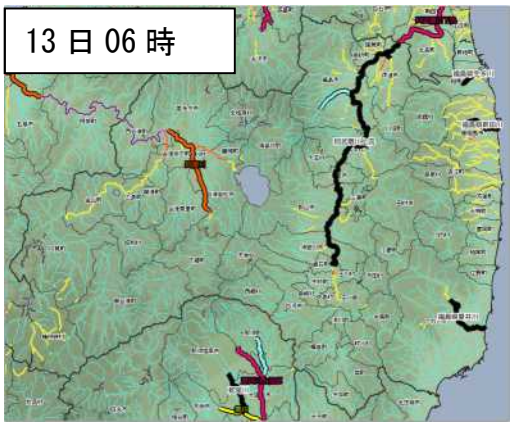

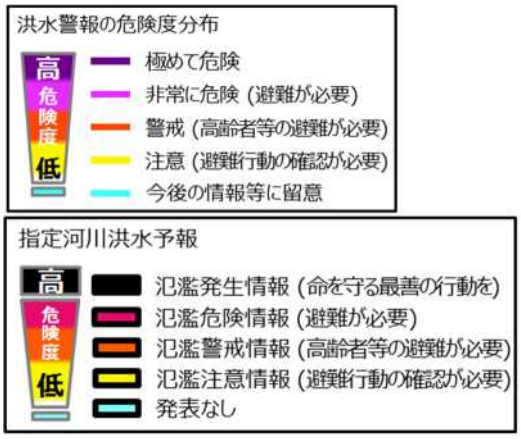


| 色が持つ意味 | 住民等の行動の例※1･2 | 内閣府のガイドラインで発令の目安とされる避難情報 | 相当する警戒レベル※5 |
|---|---|---|---|
| **極めて危険**<br>すでに警報基準を大きく超過した基準に到達 | 流域雨量指数の実況値が過去の重大な洪水害発生時に匹敵する値にすでに到達。重大な洪水害が**すでに発生**しているおそれが高い極めて危険な状況。 | – | – |
| **非常に危険**<br>3時間先までに警報基準を大きく超過した基準に到達すると予想 | 水位周知河川･その他河川がさらに増水し、今後氾濫し、重大な洪水害が発生するおそれが高い。**水位が一定の水位を越えている場合には速やかに避難を開始する。**※3 | 避難勧告 | 4<br>相当 |
| **警戒**<br>（警報級）<br>3時間先までに警報基準に到達すると予想 | **水位が一定の水位を越えている場合には、避難の準備が整い次第、避難を開始する。**※4<br>高齢者は速やかに避難を開始する。 | 避難準備･高齢者等避難開始 | 3<br>相当 |
| **注意**<br>（注意報級）<br>3時間先までに注意報基準に到達すると予想 | ハザードマップ等により避難行動を確認する。<br>今後の情報や周囲の状況、雨の降り方に注意する。 | – | 2<br>相当 |
| 今後の情報等に留意 | 今後の情報や周囲の状況、雨の降り方に留意する。 | – | – |

## １１．最大風速と最大瞬間風速

（集計期間：10 月 11 日 00 時～13 日 24 時）

| 地点名 | 市町村 | 最大風速 (m/s) | 風向 | 起時 | 最大瞬間風速 (m/s) | 風向 | 起時 |
|---|---|---|---|---|---|---|---|
| 茂庭 | 福島市 | 6.7 | 北 | 13 日 02 時 19 分 | 18.0 | 西北西 | 12 日 17 時 13 分 |
| 梁川 | 伊達市 | 10.2 | 北 | 13 日 00 時 47 分 | 20.6 | 北北西 | 13 日 00 時 38 分 |
| 新地 | 新地町 | 15.1 | 北東 | 12 日 19 時 31 分 | 25.3 | 北東 | 12 日 19 時 23 分 |
| 桧原 | 北塩原村 | 9.9 | 東北東 | 12 日 18 時 24 分 | 24.7 | 東 | 12 日 21 時 21 分 |
| 福島 | 福島市 | 9.9 | 北西 | 13 日 01 時 13 分 | 18.7 | 北北西 | 13 日 01 時 29 分 |
| 相馬 | 相馬市 | 15.0 | 北東 | 12 日 17 時 55 分 | 24.6 | 北東 | 12 日 17 時 50 分 |
| 喜多方 | 喜多方市 | 8.0 | 西南西 | 13 日 10 時 09 分 | 12.9 | 西南西 | 13 日 10 時 29 分 |
| 鷲倉 | 福島市 | 5.9 | 南西 | 13 日 17 時 36 分 | 15.6 | 東北東 | 13 日 01 時 16 分 |
| 飯舘 | 飯舘村 | 11.3 | 西北西 | 13 日 01 時 21 分 | 20.3 | 西北西 | 13 日 02 時 12 分 |
| 西会津 | 西会津町 | 6.5 | 東 | 12 日 19 時 26 分 | 16.2 | 西北西 | 13 日 07 時 52 分 |
| 猪苗代 | 猪苗代町 | 21.1 | 北東 | 12 日 19 時 18 分 | 34.3 | 北東 | 12 日 17 時 09 分 |
| 二本松 | 二本松市 | 11.6 | 北 | 12 日 21 時 58 分 | 21.3 | 北 | 12 日 21 時 51 分 |
| 金山 | 金山町 | 5.5 | 北西 | 13 日 01 時 03 分 | 16.4 | 北西 | 13 日 00 時 48 分 |
| 若松 | 会津若松市 | 13.2 | 東 | 12 日 17 時 34 分 | 22.5 | 東 | 12 日 17 時 29 分 |
| 船引 | 田村市 | 6.2 | 西北西 | 13 日 06 時 04 分 | 14.4 | 西北西 | 13 日 06 時 00 分 |
| 浪江 | 浪江町 | 10.2 | 北北東 | 12 日 17 時 16 分 | 21.5 | 北 | 12 日 17 時 19 分 |
| 只見 | 只見町 | 5.7 | 北北西 | 13 日 05 時 14 分 | 16.2 | 北北西 | 13 日 00 時 21 分 |
| 郡山 | 郡山市 | 16.2 | 北北東 | 12 日 20 時 06 分 | 25.1 | 北 | 12 日 20 時 05 分 |
| 川内 | 川内村 | 6.1 | 南東 | 12 日 22 時 02 分 | 15.6 | 西 | 13 日 01 時 49 分 |
| 南郷 | 南会津町 | 7.4 | 北西 | 13 日 00 時 02 分 | 13.9 | 北西 | 12 日 23 時 58 分 |
| 湯本 | 天栄村 | 3.2 | 南東 | 11 日 13 時 10 分 | 11.7 | 西南西 | 13 日 04 時 27 分 |
| 玉川 | 玉川村 | 14.8 | 北東 | 12 日 18 時 31 分 | 20.6 | 北東 | 12 日 18 時 27 分 |
| 小野新町 | 小野町 | 5.8 | 北北東 | 12 日 17 時 47 分 | 15.2 | 南東 | 12 日 20 時 06 分 |
| 広野 | 広野町 | 9.2 | 南南東 | 13 日 00 時 21 分 | 20.4 | 南南東 | 13 日 00 時 18 分 |
| 田島 | 南会津町 | 5.8 | 東北東 | 12 日 16 時 32 分 | 13.5 | 西 | 13 日 00 時 12 分 |
| 白河 | 白河市 | 16.4 | 北西 | 13 日 00 時 24 分 | 27.2 | 北西 | 13 日 00 時 04 分 |
| 石川 | 石川町 | 8.7 | 西 | 13 日 00 時 26 分 | 16.2 | 西 | 13 日 00 時 19 分 |
| 桧枝岐 | 檜枝岐村 | 8.2 | 北東 | 12 日 15 時 39 分 | 18.1 | 東南東 | 13 日 03 時 17 分 |
| 古殿 | 古殿町 | 7.3 | 東 | 12 日 20 時 25 分 | 20.3 | 東 | 12 日 20 時 17 分 |
| 東白川 | 塙町 | 11.3 | 北西 | 12 日 24 時 00 分 | 19.3 | 北西 | 12 日 23 時 53 分 |
| 山田 | いわき市 | 13.1 | 南東 | 12 日 23 時 47 分 | 21.5 | 南東 | 12 日 23 時 22 分 |
| 小名浜 | いわき市 | 18.5 | 南南東 | 13 日 00 時 10 分 | 32.1 | 南南東 | 12 日 23 時 55 分 |

１２．主な地点の風向風速の時系列図
（10 月 11 日 12 時～13 日 12 時）

猪苗代

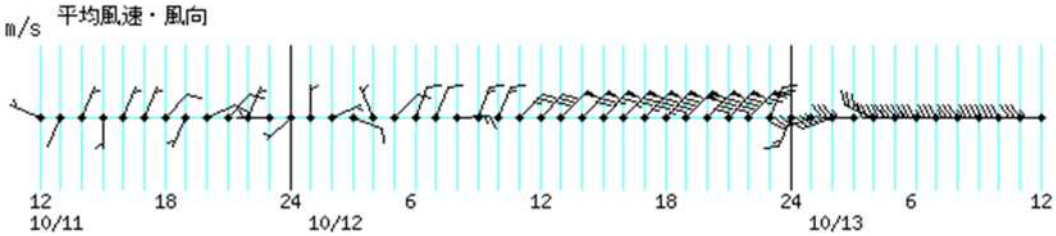


小名浜

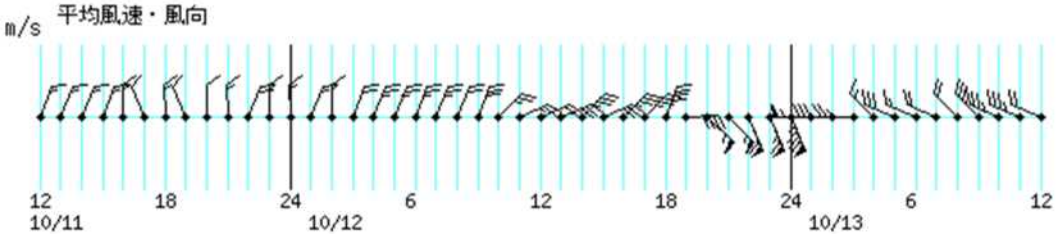


白河

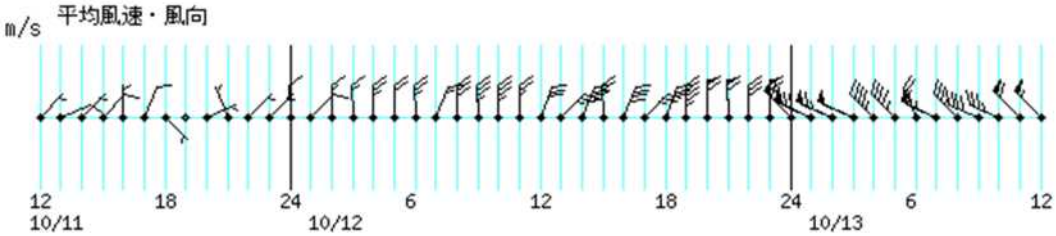


郡山

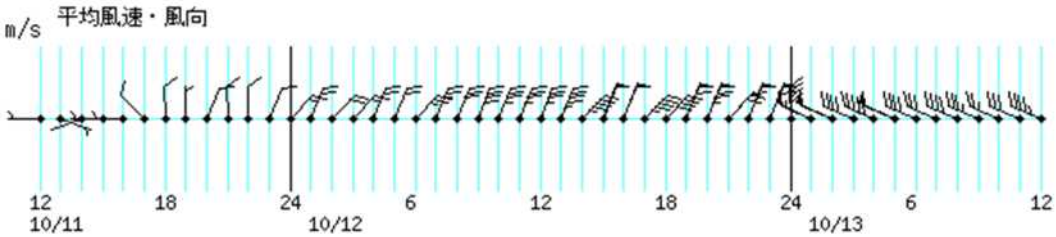


新地

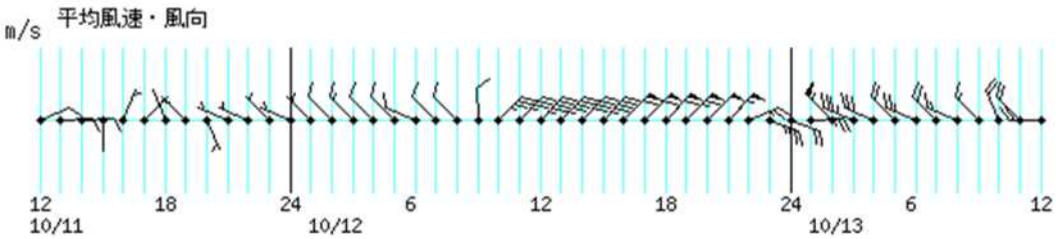


相馬

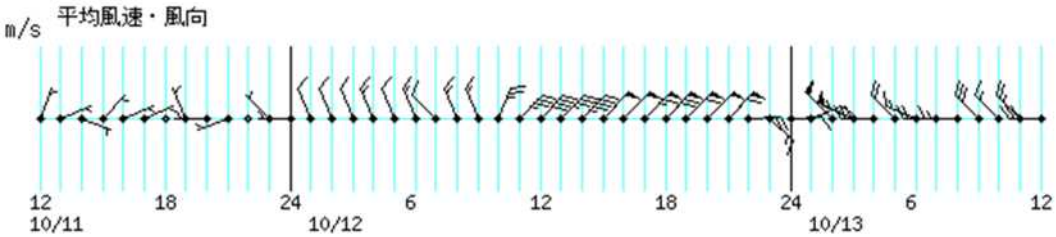

福島

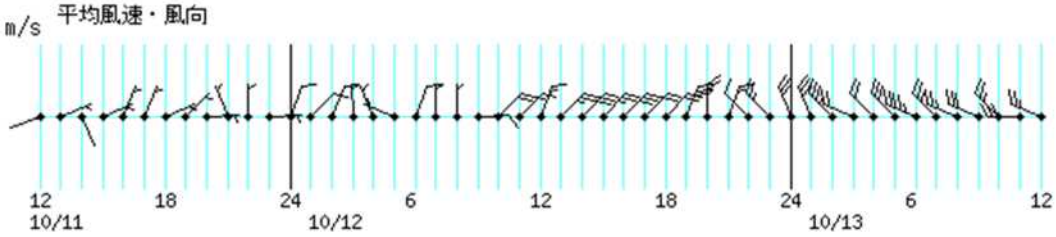


若松

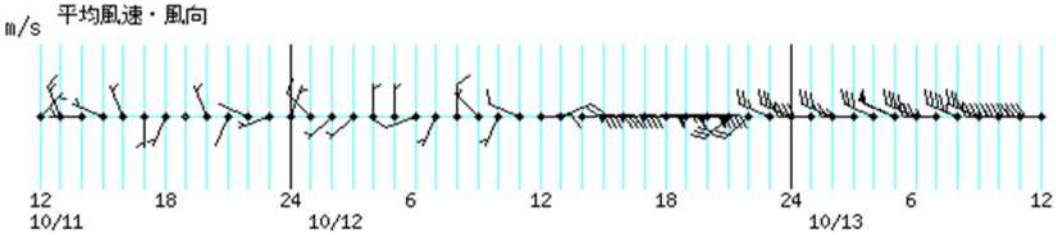


風向・風速観測データの凡例
旗：10m/s、長線：2m/s、短線：1m/s　　例）：西の風 13m/s

## １３．極値更新状況

○統計開始以来、通年での１位の値を更新　　※統計期間、10 年以上のみ掲載。

最大 24 時間降水量

| 地点名 | 市町村 | 最大 24 時間降水量(mm) | 起　日 | 統計開始年 |
|---|---|---|---|---|
| 白河 | 白河市 | 371.0 | 10 月 12 日 | 1964 年 |
| 梁川 | 伊達市 | 213.5 | 10 月 13 日 | 1976 年 |
| 飯舘 | 飯舘村 | 331.5 | 10 月 13 日 | 1976 年 |
| 原町 | 南相馬市 | 271.0 | 10 月 13 日 | 1976 年 |
| 津島 | 浪江町 | 332.0 | 10 月 13 日 | 1977 年 |
| 浪江 | 浪江町 | 314.5 | 10 月 13 日 | 1976 年 |
| 川内 | 川内村 | 441.0 | 10 月 13 日 | 1976 年 |
| 南郷 | 南会津町 | 164.5 | 10 月 13 日 | 1976 年 |
| 湯本 | 天栄村 | 293.0 | 10 月 13 日 | 1988 年 |
| 小野新町 | 小野町 | 247.0 | 10 月 13 日 | 1976 年 |
| 田島 | 南会津町 | 239.5 | 10 月 13 日 | 1976 年 |
| 桧枝岐 | 檜枝岐村 | 257.5 | 10 月 13 日 | 1978 年 |
| 舘岩 | 南会津町 | 279.0 | 10 月 13 日 | 1978 年 |
| 山田 | いわき市 | 257.0 | 10 月 13 日 | 2009 年 |

最大風速

| 地点名 | 市町村 | 最大風速(m/s) | 風向 | 起　日 | 統計開始年 |
|---|---|---|---|---|---|
| 猪苗代 | 猪苗代町 | 21.1 | 北東 | 10 月 12 日 | 1976 年 |

○統計開始以来、10 月として１位の値を更新　　※統計期間、10 年以上のみ掲載。

最大 1 時間降水量

| 地点名 | 市町村 | 最大 1 時間降水量(mm) | 起　日 | 統計開始年 |
|---|---|---|---|---|
| 白河 | 白河市 | 47.0 | 10 月 12 日 | 1940 年 |
| 茂庭 | 福島市 | 24.5 | 10 月 12 日 | 1992 年 |
| 梁川 | 伊達市 | 30.5 | 10 月 12 日 | 1976 年 |
| 飯舘 | 飯舘村 | 40.0 | 10 月 12 日 | 1977 年 |
| 二本松 | 二本松市 | 29.5 | 10 月 12 日 | 1976 年 |
| 津島 | 浪江町 | 39.5 | 10 月 12 日 | 1977 年 |
| 金山 | 金山町 | 16.5 | 10 月 12 日 | 2008 年 |
| 只見 | 只見町 | 24.0 | 10 月 12 日 | 1976 年 |
| 郡山 | 郡山市 | 27.0 | 10 月 12 日 | 1976 年 |
| 川内 | 川内村 | 60.5 | 10 月 12 日 | 1977 年 |
| 長沼 | 須賀川市 | 32.0 | 10 月 12 日 | 1978 年 |
| 玉川 | 玉川村 | 22.5 | 10 月 12 日 | 2003 年 |
| 小野新町 | 小野町 | 28.5 | 10 月 12 日 | 1976 年 |
| 広野 | 広野町 | 48.5 | 10 月 12 日 | 1976 年 |
| 桧枝岐 | 檜枝岐村 | 30.5 | 10 月 12 日 | 1978 年 |

最大 24 時間降水量

| 地点名 | 市町村 | 最大 24 時間降水量(mm) | 起　日 | 統計開始年 |
|---|---|---|---|---|
| 福島 | 福島市 | 249.5 | 10 月 12 日 | 1950 年 |
| 茂庭 | 福島市 | 174.5 | 10 月 13 日 | 1992 年 |
| 相馬 | 相馬市 | 254.5 | 10 月 13 日 | 1976 年 |
| 鷲倉 | 福島市 | 378.0 | 10 月 13 日 | 1977 年 |
| 西会津 | 西会津町 | 142.5 | 10 月 13 日 | 1976 年 |
| 猪苗代 | 猪苗代町 | 121.0 | 10 月 13 日 | 1976 年 |
| 二本松 | 二本松市 | 190.5 | 10 月 13 日 | 1976 年 |
| 金山 | 金山町 | 136.0 | 10 月 13 日 | 2008 年 |
| 船引 | 田村市 | 213.5 | 10 月 13 日 | 1976 年 |
| 只見 | 只見町 | 174.0 | 10 月 13 日 | 1976 年 |
| 湖南 | 郡山市 | 210.5 | 10 月 13 日 | 1982 年 |
| 郡山 | 郡山市 | 194.0 | 10 月 13 日 | 1976 年 |
| 長沼 | 須賀川市 | 286.0 | 10 月 13 日 | 1978 年 |
| 玉川 | 玉川村 | 192.0 | 10 月 13 日 | 2003 年 |
| 石川 | 石川町 | 215.5 | 10 月 13 日 | 1976 年 |
| 平 | いわき市 | 230.0] | 10 月 12 日 | 1976 年 |
| 東白川 | 塙町 | 201.5 | 10 月 13 日 | 1976 年 |

“]”は資料不足値。統計を行う資料が許容範囲を超えて欠けている場合を示す。

最大瞬間風速

| 地点名 | 市町村 | 最大瞬間風速 (m/s) | 風向 | 起　日 | 統計開始年 |
|---|---|---|---|---|---|
| 桧原 | 北塩原村 | 24.7 | 東 | 10 月 12 日 | 2009 年 |

## １４．主な地点の潮位時系列（10 月 12 日～13 日）

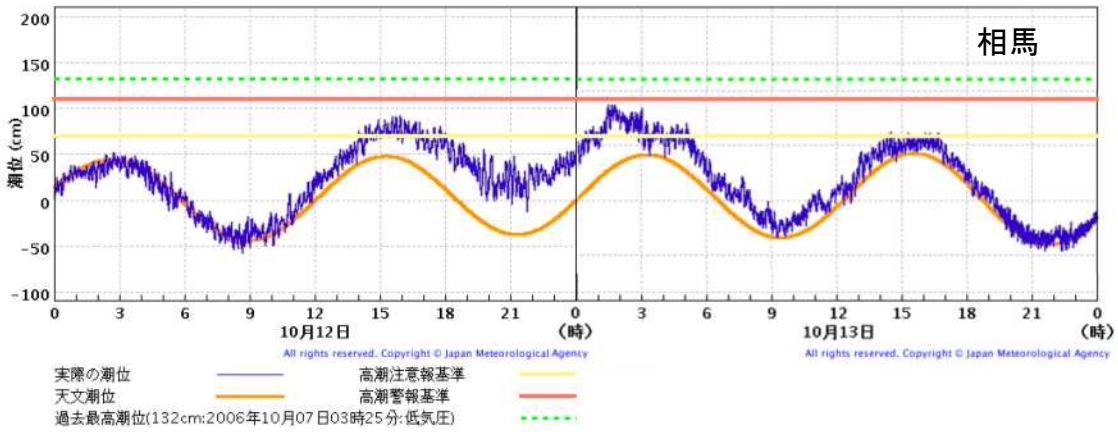


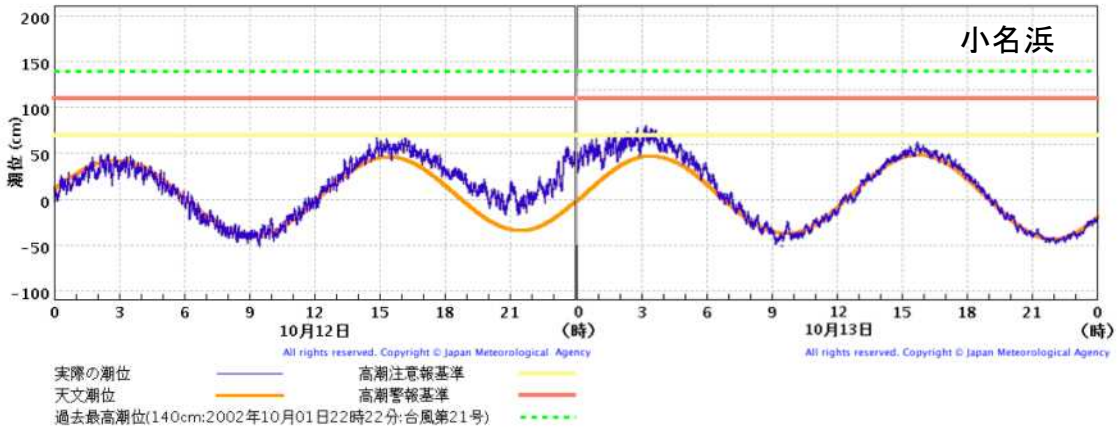


・この時系列図は、潮位の実況を速報的に表示したもので、品質管理を行っていません。
　このため、観測機器の保守作業や障害に伴って異常な値を示すことがあります。
・平滑処理を行っていませんので、波浪や副振動の影響を含んでいます。青線が上下に激しく揺れている場合は　波浪などの影響を受けており、中央付近が潮位の目安となります。

## １５．最大潮位偏差及び最高潮位（速報値）

| 観測点 | 都道府県 | 最大潮位偏差 3分平均値 偏差（cm） | 最大潮位偏差 3分平均値 起時 | 最高潮位 3分平均値 標高（cm） | 最高潮位 3分平均値 起時 |
|---|---|---|---|---|---|
| 相馬 (*2) | 福島 | 85 | 10月12日 21時10分 | 105 | 10月13日 01時48分 |
| 小名浜 | 福島 | 63 | 10月12日 23時41分 | 79 | 10月13日 03時11分 |

令和元年 10 月 10 日 00 時～10 月 14 日 00 時の台風第 19 号及び台風第 19 号から変わった低気圧による最大潮位偏差及び最高潮位。
値は令和元年 10 月 15 日 09 時時点の速報値である。
3 分平均値は波浪等の短周期成分を除いた海面の高さである。
潮位偏差は推算潮位（計算上の潮位）からの偏差である。
（*2）は国土地理院管轄検潮所を示す。

## １６．警報・注意報発表状況

10 月 10 日 16 時 29 分から 15 日 09 時 26 分

2019年10月の特別警報・警報・注意報　発表履歴表

●：発表　◇：特別警報から警報　▽：特別警報から注意報　▼：警報から注意報　○：継続　解：解除
浸：浸水害　土：土砂災害　土浸：土砂災害, 浸水害　　*斜体字：発表*　下線：特別警報から警報

| 発表時刻 | 警報・注意報 | 福島市 | 伊達市 | 桑折町 | 国見町 | 川俣町 | 都山市 | 須賀川市 | 二本松市 | 田村市 | 本宮市 | 大玉村 | 鏡石町 | 天栄村 | 三春町 | 小野町 | 白河市 | 西郷村 | 泉崎村 | 中島村 | 矢吹町 | 棚倉町 | 矢祭町 | 塙町 | 鮫川村 | 石川町 | 玉川村 | 平田村 | 浅川町 | 古殿町 | 相馬市 | 南相馬市 | 新地町 | 飯舘村 | 広野町 | 楢葉町 | 富岡町 | 川内村 | 大熊町 | 双葉町 | 浪江町 | 葛尾村 | いわき市 | 喜多方市 | 北塩原村 | 西会津町 | 磐梯町 | 猪苗代町 | 会津若松市 | 都山市湖南 | 会津坂下町 | 湯川村 | 柳津町 | 三島町 | 金山町 | 昭和村 | 会津美里町 | 天栄村湯本 | 下郷町 | 檜枝岐村 | 只見町 | 南会津町 |
|---|---|---|---|---|---|---|---|---|---|---|---|---|---|---|---|---|---|---|---|---|---|---|---|---|---|---|---|---|---|---|---|---|---|---|---|---|---|---|---|---|---|---|---|---|---|---|---|---|---|---|---|---|---|---|---|---|---|---|---|---|---|---|---|---|
| 10日16時29分 | 波浪注意報 | | | | | | | | | | | | | | | | | | | | | | | | | | | | | | | ● | ● | ● | | ● | ● | ● | | ● | ● | ● | | ● | | | | | | | | | | | | | | | | | | | |
| 11日22時11分 | 強風注意報 | | | | | | | | | | | | | | | | | | | | | | | | | | | | | | | ● | ● | ● | | ● | ● | ● | | ● | ● | ● | | ● | | | | | | | | | | | | | | | | | | | |
| | 波浪注意報 | | | | | | | | | | | | | | | | | | | | | | | | | | | | | | | ○ | ○ | ○ | | ○ | ○ | ○ | | ○ | ○ | ○ | | ○ | | | | | | | | | | | | | | | | | | | |
| 12日4時39分 | 雷注意報 | ● | ● | ● | ● | ● | ● | ● | ● | ● | ● | ● | ● | ● | ● | ● | ● | ● | ● | ● | ● | ● | ● | ● | ● | ● | ● | ● | ● | ● | ● | ● | ● | ● | ● | ● | ● | ● | ● | ● | ● | ● | ● | ● | ● | ● | ● | ● | ● | ● | ● | ● | ● | ● | ● | ● | ● | ● | ● | ● | ● |
| | 強風注意報 | ● | ● | ● | ● | ● | ● | ● | ● | ● | ● | ● | ● | ● | ● | ● | ● | ● | ● | ● | ● | ● | ● | ● | ● | ● | ● | ● | ● | ● | ● | ○ | ○ | ○ | ● | ○ | ○ | ○ | ● | ○ | ○ | ○ | ● | ○ | ● | ● | ● | ● | ● | ● | ● | ● | ● | ● | ● | ● | ● | ● | ● | ● | ● | ● | ● |
| | 波浪注意報 | | | | | | | | | | | | | | | | | | | | | | | | | | | | | | | ○ | ○ | ○ | | ○ | ○ | ○ | | ○ | ○ | ○ | | ○ | | | | | | | | | | | | | | | | | | | |
| | 高潮注意報 | | | | | | | | | | | | | | | | | | | | | | | | | | | | | | | ● | ● | ● | | ● | ● | ● | | ● | ● | ● | | ● | | | | | | | | | | | | | | | | | | | |
| 12日8時19分 | 暴風警報 | | | | | | | | | | | | | | | | | | | | | | | | | | | | | | | ● | ● | ● | | ● | ● | ● | | ● | ● | ● | | ● | | | | | | | | | | | | | | | | | | | |
| | 波浪警報 | | | | | | | | | | | | | | | | | | | | | | | | | | | | | | | ● | ● | ● | | ● | ● | ● | | ● | ● | ● | | ● | | | | | | | | | | | | | | | | | | | |
| | 大雨注意報 | | | | | | | | | | | | | | | | | | | | | | | | ● | | | | | ● | | | | | | | | | | | | | ● | | | | | | | | | | | | | | | | | | | |
| | 雷注意報 | ○ | ○ | ○ | ○ | ○ | ○ | ○ | ○ | ○ | ○ | ○ | ○ | ○ | ○ | ○ | ○ | ○ | ○ | ○ | ○ | ○ | ○ | ○ | ○ | ○ | ○ | ○ | ○ | ○ | ○ | ○ | ○ | ○ | ○ | ○ | ○ | ○ | ○ | ○ | ○ | ○ | ○ | ○ | ○ | ○ | ○ | ○ | ○ | ○ | ○ | ○ | ○ | ○ | ○ | ○ | ○ | ○ | ○ | ○ | ○ | ○ |
| | 強風注意報 | ○ | ○ | ○ | ○ | ○ | ○ | ○ | ○ | ○ | ○ | ○ | ○ | ○ | ○ | ○ | ○ | ○ | ○ | ○ | ○ | ○ | ○ | ○ | ○ | ○ | ○ | ○ | ○ | ○ | ○ | | | | ○ | | | | ○ | | | ○ | | ○ | ○ | ○ | ○ | ○ | ○ | ○ | ○ | ○ | ○ | ○ | ○ | ○ | ○ | ○ | ○ | ○ | ○ | ○ |
| | 高潮注意報 | | | | | | | | | | | | | | | | | | | | | | | | | | | | | | | ○ | ○ | ○ | | ○ | ○ | ○ | | ○ | ○ | ○ | | ○ | | | | | | | | | | | | | | | | | | | |
| 12日10時06分 | 暴風警報 | | | | | | | | | | | | | | | | | | | | | | | | | | | | | | | ○ | ○ | ○ | | ○ | ○ | ○ | | ○ | ○ | ○ | | ○ | | | | | | | | | | | | | | | | | | | |
| | 波浪警報 | | | | | | | | | | | | | | | | | | | | | | | | | | | | | | | ○ | ○ | ○ | | ○ | ○ | ○ | | ○ | ○ | ○ | | ○ | | | | | | | | | | | | | | | | | | | |
| | 大雨注意報 | ● | ● | ● | ● | ● | ● | ● | ● | ● | ● | ● | ● | ● | ● | ● | ● | ● | ● | ● | ● | ● | ● | ● | ○ | ● | ● | ● | ● | ○ | ● | ● | ● | ● | ● | ● | ● | ● | ● | ● | ● | ● | ○ | ● | ● | ● | ● | ● | ● | ● | ● | ● | ● | ● | ● | ● | ● | ● | ● | ● | ● | ● |
| | 雷注意報 | ○ | ○ | ○ | ○ | ○ | ○ | ○ | ○ | ○ | ○ | ○ | ○ | ○ | ○ | ○ | ○ | ○ | ○ | ○ | ○ | ○ | ○ | ○ | ○ | ○ | ○ | ○ | ○ | ○ | ○ | ○ | ○ | ○ | ○ | ○ | ○ | ○ | ○ | ○ | ○ | ○ | ○ | ○ | ○ | ○ | ○ | ○ | ○ | ○ | ○ | ○ | ○ | ○ | ○ | ○ | ○ | ○ | ○ | ○ | ○ | ○ | ○ |
| | 強風注意報 | ○ | ○ | ○ | ○ | ○ | ○ | ○ | ○ | ○ | ○ | ○ | ○ | ○ | ○ | ○ | ○ | ○ | ○ | ○ | ○ | ○ | ○ | ○ | ○ | ○ | ○ | ○ | ○ | ○ | ○ | | | | ○ | | | | ○ | | | ○ | | ○ | ○ | ○ | ○ | ○ | ○ | ○ | ○ | ○ | ○ | ○ | ○ | ○ | ○ | ○ | ○ | ○ | ○ | ○ |
| | 洪水注意報 | | | | | | | | | | | | | | | | | | | | | | | | | | | | | | | | | | | | | | | | | | ● | | | | | | | | | | | | | | | | | | | |
| | 高潮注意報 | | | | | | | | | | | | | | | | | | | | | | | | | | | | | | | ○ | ○ | ○ | | ○ | ○ | ○ | | ○ | ○ | ○ | | ○ | | | | | | | | | | | | | | | | | | | |
| 12日11時29分 | 暴風警報 | | | | | | | | | | | | | | | | | | | | | | | | | | | | | | | ○ | ○ | ○ | | ○ | ○ | ○ | | ○ | ○ | ○ | | ○ | | | | | | | | | | | | | | | | | | | |
| | 波浪警報 | | | | | | | | | | | | | | | | | | | | | | | | | | | | | | | ○ | ○ | ○ | | ○ | ○ | ○ | | ○ | ○ | ○ | | ○ | | | | | | | | | | | | | | | | | | | |
| | 大雨注意報 | ○ | ○ | ○ | ○ | ○ | ○ | ○ | ○ | ○ | ○ | ○ | ○ | ○ | ○ | ○ | ○ | ○ | ○ | ○ | ○ | ○ | ○ | ○ | ○ | ○ | ○ | ○ | ○ | ○ | ○ | ○ | ○ | ○ | ○ | ○ | ○ | ○ | ○ | ○ | ○ | ○ | ○ | ○ | ○ | ○ | ○ | ○ | ○ | ○ | ○ | ○ | ○ | ○ | ○ | ○ | ○ | ○ | ○ | ○ | ○ | ○ | ○ |
| | 雷注意報 | ○ | ○ | ○ | ○ | ○ | ○ | ○ | ○ | ○ | ○ | ○ | ○ | ○ | ○ | ○ | ○ | ○ | ○ | ○ | ○ | ○ | ○ | ○ | ○ | ○ | ○ | ○ | ○ | ○ | ○ | ○ | ○ | ○ | ○ | ○ | ○ | ○ | ○ | ○ | ○ | ○ | ○ | ○ | ○ | ○ | ○ | ○ | ○ | ○ | ○ | ○ | ○ | ○ | ○ | ○ | ○ | ○ | ○ | ○ | ○ | ○ | ○ |
| | 強風注意報 | ○ | ○ | ○ | ○ | ○ | ○ | ○ | ○ | ○ | ○ | ○ | ○ | ○ | ○ | ○ | ○ | ○ | ○ | ○ | ○ | ○ | ○ | ○ | ○ | ○ | ○ | ○ | ○ | ○ | ○ | | | | ○ | | | | ○ | | | ○ | | ○ | ○ | ○ | ○ | ○ | ○ | ○ | ○ | ○ | ○ | ○ | ○ | ○ | ○ | ○ | ○ | ○ | ○ | ○ |
| | 洪水注意報 | | | | | | | | | | | | | | | | | | | | | | | | | | | | | | | ● | ● | | | | | ● | | ● | ● | ● | | ○ | | | | | | | | | | | | | | | | | | | |
| | 高潮注意報 | | | | | | | | | | | | | | | | | | | | | | | | | | | | | | | ○ | ○ | ○ | | ○ | ○ | ○ | | ○ | ○ | ○ | | ○ | | | | | | | | | | | | | | | | | | | |
| 12日12時18分 | 暴風警報 | | | | | | | | | | | | | | | | | | | | | | | | | | | | | | | ○ | ○ | ○ | | ○ | ○ | ○ | | ○ | ○ | ○ | | ○ | | | | | | | | | | | | | | | | | | | |
| | 波浪警報 | | | | | | | | | | | | | | | | | | | | | | | | | | | | | | | ○ | ○ | ○ | | ○ | ○ | ○ | | ○ | ○ | ○ | | ○ | | | | | | | | | | | | | | | | | | | |
| | 大雨注意報 | ○ | ○ | ○ | ○ | ○ | ○ | ○ | ○ | ○ | ○ | ○ | ○ | ○ | ○ | ○ | ○ | ○ | ○ | ○ | ○ | ○ | ○ | ○ | ○ | ○ | ○ | ○ | ○ | ○ | ○ | ○ | ○ | ○ | ○ | ○ | ○ | ○ | ○ | ○ | ○ | ○ | ○ | ○ | ○ | ○ | ○ | ○ | ○ | ○ | ○ | ○ | ○ | ○ | ○ | ○ | ○ | ○ | ○ | ○ | ○ | ○ | ○ |
| | 雷注意報 | ○ | ○ | ○ | ○ | ○ | ○ | ○ | ○ | ○ | ○ | ○ | ○ | ○ | ○ | ○ | ○ | ○ | ○ | ○ | ○ | ○ | ○ | ○ | ○ | ○ | ○ | ○ | ○ | ○ | ○ | ○ | ○ | ○ | ○ | ○ | ○ | ○ | ○ | ○ | ○ | ○ | ○ | ○ | ○ | ○ | ○ | ○ | ○ | ○ | ○ | ○ | ○ | ○ | ○ | ○ | ○ | ○ | ○ | ○ | ○ | ○ | ○ |
| | 強風注意報 | ○ | ○ | ○ | ○ | ○ | ○ | ○ | ○ | ○ | ○ | ○ | ○ | ○ | ○ | ○ | ○ | ○ | ○ | ○ | ○ | ○ | ○ | ○ | ○ | ○ | ○ | ○ | ○ | ○ | ○ | | | | ○ | | | | ○ | | | ○ | | ○ | ○ | ○ | ○ | ○ | ○ | ○ | ○ | ○ | ○ | ○ | ○ | ○ | ○ | ○ | ○ | ○ | ○ | ○ |
| | 洪水注意報 | ● | ● | ● | | | ● | ● | ● | ● | ● | ● | ● | ● | ● | ● | ● | ● | | | ● | | ● | ● | ● | ● | ● | ● | ● | ● | ○ | ○ | | | ● | | | | ○ | ○ | ○ | | ○ | | | | | | | | | | | | | | | | | | | |
| | 高潮注意報 | | | | | | | | | | | | | | | | | | | | | | | | | | | | | | | ○ | ○ | ○ | | ○ | ○ | ○ | | ○ | ○ | ○ | | ○ | | | | | | | | | | | | | | | | | | | |
| 12日12時53分 | 暴風警報 | | | | | | | | | | | | | | | | | | | | | | | | | | | | | | | ○ | ○ | ○ | | ○ | ○ | ○ | | ○ | ○ | ○ | | ○ | | | | | | | | | | | | | | | | | | | |
| | 波浪警報 | | | | | | | | | | | | | | | | | | | | | | | | | | | | | | | ○ | ○ | ○ | | ○ | ○ | ○ | | ○ | ○ | ○ | | ○ | | | | | | | | | | | | | | | | | | | |
| | 大雨注意報 | ○ | ○ | ○ | ○ | ○ | ○ | ○ | ○ | ○ | ○ | ○ | ○ | ○ | ○ | ○ | ○ | ○ | ○ | ○ | ○ | ○ | ○ | ○ | ○ | ○ | ○ | ○ | ○ | ○ | ○ | ○ | ○ | ○ | ○ | ○ | ○ | ○ | ○ | ○ | ○ | ○ | ○ | ○ | ○ | ○ | ○ | ○ | ○ | ○ | ○ | ○ | ○ | ○ | ○ | ○ | ○ | ○ | ○ | ○ | ○ | ○ | ○ |
| | 雷注意報 | ○ | ○ | ○ | ○ | ○ | ○ | ○ | ○ | ○ | ○ | ○ | ○ | ○ | ○ | ○ | ○ | ○ | ○ | ○ | ○ | ○ | ○ | ○ | ○ | ○ | ○ | ○ | ○ | ○ | ○ | ○ | ○ | ○ | ○ | ○ | ○ | ○ | ○ | ○ | ○ | ○ | ○ | ○ | ○ | ○ | ○ | ○ | ○ | ○ | ○ | ○ | ○ | ○ | ○ | ○ | ○ | ○ | ○ | ○ | ○ | ○ | ○ |
| | 強風注意報 | ○ | ○ | ○ | ○ | ○ | ○ | ○ | ○ | ○ | ○ | ○ | ○ | ○ | ○ | ○ | ○ | ○ | ○ | ○ | ○ | ○ | ○ | ○ | ○ | ○ | ○ | ○ | ○ | ○ | ○ | | | | ○ | | | | ○ | | | ○ | | ○ | ○ | ○ | ○ | ○ | ○ | ○ | ○ | ○ | ○ | ○ | ○ | ○ | ○ | ○ | ○ | ○ | ○ | ○ |
| | 洪水注意報 | ○ | ○ | ○ | ● | ● | ○ | ○ | ○ | ○ | ○ | ○ | ○ | ○ | ○ | ○ | ○ | ○ | | | ○ | | ○ | ○ | ○ | ○ | ○ | ○ | ○ | ○ | ○ | ○ | ○ | ○ | ○ | | | | ○ | ○ | ○ | | ○ | | | | | | ● | ● | | | ● | ● | ● | ● | ● | ● | ● | ● | ● | ● | ● |
| | 高潮注意報 | | | | | | | | | | | | | | | | | | | | | | | | | | | | | | | ○ | ○ | ○ | | ○ | ○ | ○ | | ○ | ○ | ○ | | ○ | | | | | | | | | | | | | | | | | | | |
| 12日14時09分 | 大雨警報 | *土* | *土* | *土* | *土* | *土* | *土* | *土* | *土* | *土* | *土* | *土* | | *土* | *土* | *土* | *土* | *土* | | | | *土* | | *土* | *土* | *土* | *土* | *土* | *土* | *土* | *土* | *土* | *土* | *土* | *土* | | *土* | *土* | | *土* | *土* | *土* | | | | *土* | *土* | *土* | | | *土* | *土* | | *土* | *土* | *土* | *土* | *土* | *土* | *土* | *土* |
| | 洪水警報 | | | | | | | | | | | | | | | | | | | | | | | | | | | | | | | | ● | | | | | | | | | | | | | | | | | | | | | | | | | ● | | ● |
| | 暴風警報 | ● | ● | ● | ● | ● | ● | ● | ● | ● | ● | ● | ● | ● | ● | ● | ● | ● | ● | ● | ● | ● | ● | ● | ● | ● | ● | ● | ● | ● | ○ | ○ | ○ | ○ | ● | ○ | ○ | ○ | ● | ○ | ○ | ○ | ● | ○ | ● | ● | ● | ● | ● | ● | ● | ● | ● | ● | ● | ● | ● | ● | ● | ● | ● | ● |
| | 波浪警報 | | | | | | | | | | | | | | | | | | | | | | | | | | | | | | | ○ | ○ | ○ | | ○ | ○ | ○ | | ○ | ○ | ○ | | ○ | | | | | | | | | | | | | | | | | | | |
| | 大雨注意報 | | | | | | | | | | | | ○ | | | | | | ○ | ○ | ○ | | ○ | | | | | | | | | | | | | | | | | | ○ | | | | | | | | | ○ | ○ | | | | ○ | | | | | | | | | |
| | 雷注意報 | ○ | ○ | ○ | ○ | ○ | ○ | ○ | ○ | ○ | ○ | ○ | ○ | ○ | ○ | ○ | ○ | ○ | ○ | ○ | ○ | ○ | ○ | ○ | ○ | ○ | ○ | ○ | ○ | ○ | ○ | ○ | ○ | ○ | ○ | ○ | ○ | ○ | ○ | ○ | ○ | ○ | ○ | ○ | ○ | ○ | ○ | ○ | ○ | ○ | ○ | ○ | ○ | ○ | ○ | ○ | ○ | ○ | ○ | ○ | ○ | ○ | ○ |
| | 洪水注意報 | ○ | ○ | ○ | ○ | ○ | ○ | ○ | ○ | ○ | ○ | ○ | ○ | ○ | ○ | ○ | ○ | ○ | ● | ● | ○ | ● | ○ | ○ | ○ | ○ | ○ | ○ | ○ | ○ | ○ | | ● | ○ | ● | ● | ○ | ● | ○ | ○ | ○ | ● | ○ | | ● | | ● | ● | ○ | ○ | | | ○ | ○ | ○ | ○ | ○ | ○ | ○ | | ○ | |
| | 高潮注意報 | | | | | | | | | | | | | | | | | | | | | | | | | | | | | | | ○ | ○ | ○ | | ○ | ○ | ○ | | ○ | ○ | ○ | | ○ | | | | | | | | | | | | | | | | | | | |

2019年10月の特別警報・警報・注意報　発表履歴表

●:発表　◇:特別警報から警報　▽:特別警報から注意報　▼:警報から注意報　○:継続　解:解除
浸:浸水害　土:土砂災害　土浸:土砂災害, 浸水害　　*斜体字:発表*　　下線:特別警報から警報

| 発表時刻 | 警報・注意報 | 福島市 | 伊達市 | 桑折町 | 国見町 | 川俣町 | 都山市 | 須賀川市 | 二本松市 | 田村市 | 本宮市 | 大玉村 | 鏡石町 | 天栄村 | 三春町 | 小野町 | 白河市 | 西郷村 | 泉崎村 | 中島村 | 矢吹町 | 棚倉町 | 矢祭町 | 塙町 | 鮫川村 | 石川町 | 玉川村 | 平田村 | 浅川町 | 古殿町 | 相馬市 | 南相馬市 | 新地町 | 飯舘村 | 広野町 | 楢葉町 | 富岡町 | 川内村 | 大熊町 | 双葉町 | 浪江町 | 葛尾村 | いわき市 | 喜多方市 | 北塩原村 | 西会津町 | 磐梯町 | 猪苗代町 | 会津若松市 | 都山市湖南 | 会津坂下町 | 湯川村 | 柳津町 | 三島町 | 金山町 | 昭和村 | 会津美里町 | 天栄村湯本 | 下郷町 | 檜枝岐村 | 只見町 | 南会津町 |
|---|---|---|---|---|---|---|---|---|---|---|---|---|---|---|---|---|---|---|---|---|---|---|---|---|---|---|---|---|---|---|---|---|---|---|---|---|---|---|---|---|---|---|---|---|---|---|---|---|---|---|---|---|---|---|---|---|---|---|---|---|---|---|---|---|---|---|
| 12日15時16分 | 大雨警報 | 土浸 | 土浸 | 土 | 土 | 土 | 土浸 | 土浸 | 土浸 | 土浸 | 土 | 土 | *土* | 土 | 土 | 土 | 土 | 土 | *土* | *土* | *土* | 土 | *土* | 土 | 土 | 土 | 土 | 土 | 土 | 土 | 土浸 | 土浸 | 土 | 土浸 | 土 | 土 | *土浸* | 土 | 土浸 | *土浸* | 土浸 | 土 | 土浸 | *土* | *土* | *土* | *土* | 土 | 土 | 土 | *土* | | 土 | 土 | | 土 | 土 | 土 | 土 | 土 | 土 | 土 |
| | 洪水警報 | | | | | | | | | | | | | | | | | | | | | | | | | | | | | | ● | ○ | | | | | ● | | ● | ● | ● | | ● | | | | | | ● | ● | | | | | | ● | ● | ● | ● | ○ | ● | ○ |
| | 暴風警報 | ○ | ○ | ○ | ○ | ○ | ○ | ○ | ○ | ○ | ○ | ○ | ○ | ○ | ○ | ○ | ○ | ○ | ○ | ○ | ○ | ○ | ○ | ○ | ○ | ○ | ○ | ○ | ○ | ○ | ○ | ○ | ○ | ○ | ○ | ○ | ○ | ○ | ○ | ○ | ○ | ○ | ○ | ○ | ○ | ○ | ○ | ○ | ○ | ○ | ○ | ○ | ○ | ○ | ○ | ○ | ○ | ○ | ○ | ○ | ○ | ○ |
| | 波浪警報 | | | | | | | | | | | | | | | | | | | | | | | | | | | | | | ○ | ○ | ○ | | ○ | ○ | ○ | | ○ | ○ | ○ | | ○ | | | | | | | | | | | | | | | | | | | | | | |
| | 大雨注意報 | | | | | | | | | | | | | | | | | | | | | | | | | | | | | | | | | | | | | | | | | | | | | | | | | | | ○ | | | ○ | | | | | | | | | |
| | 雷注意報 | ○ | ○ | ○ | ○ | ○ | ○ | ○ | ○ | ○ | ○ | ○ | ○ | ○ | ○ | ○ | ○ | ○ | ○ | ○ | ○ | ○ | ○ | ○ | ○ | ○ | ○ | ○ | ○ | ○ | ○ | ○ | ○ | ○ | ○ | ○ | ○ | ○ | ○ | ○ | ○ | ○ | ○ | ○ | ○ | ○ | ○ | ○ | ○ | ○ | ○ | ○ | ○ | ○ | ○ | ○ | ○ | ○ | ○ | ○ | ○ | ○ |
| | 洪水注意報 | ○ | ○ | ○ | ○ | ○ | ○ | ○ | ○ | ○ | ○ | ○ | ○ | ○ | ○ | ○ | ○ | ○ | ○ | ○ | ○ | ○ | ○ | ○ | ○ | ○ | ○ | ○ | ○ | ○ | | | ○ | ○ | ○ | ○ | ○ | | ○ | | | ○ | | | ○ | | ○ | ○ | | | | | | ○ | ○ | ○ | | | | | | |
| | 高潮注意報 | | | | | | | | | | | | | | | | | | | | | | | | | | | | | | ○ | ○ | ○ | | ○ | ○ | ○ | | ○ | ○ | ○ | | ○ | | | | | | | | | | | | | | | | | | | | | |
| 12日15時48分 | 大雨警報 | 土浸 | 土浸 | 土 | 土 | 土 | 土浸 | 土浸 | 土浸 | 土浸 | 土 | 土 | 土 | 土 | 土 | 土 | 土 | 土 | 土 | 土 | 土 | 土 | 土 | 土 | 土 | 土 | 土 | 土 | 土 | 土 | 土浸 | 土浸 | 土 | 土浸 | 土 | 土 | 土浸 | 土浸 | 土浸 | 土浸 | 土浸 | 土浸 | 土 | 土 | 土 | 土 | 土 | 土 | 土 | 土 | | 土 | 土 | | 土 | 土 | 土 | 土 | 土 | 土 | 土 |
| | 洪水警報 | ● | ● | ● | ● | ● | ● | ● | ● | ● | ● | ● | | ● | ● | ● | ● | ● | | | ● | ● | ● | ● | ● | ● | ● | ● | ● | ● | ○ | ○ | | ● | ● | ● | ○ | ● | ○ | ○ | ○ | ● | | | | | ● | ○ | ○ | | | ● | | | ○ | ○ | ○ | ○ | ○ | ○ | ○ |
| | 暴風警報 | ○ | ○ | ○ | ○ | ○ | ○ | ○ | ○ | ○ | ○ | ○ | ○ | ○ | ○ | ○ | ○ | ○ | ○ | ○ | ○ | ○ | ○ | ○ | ○ | ○ | ○ | ○ | ○ | ○ | ○ | ○ | ○ | ○ | ○ | ○ | ○ | ○ | ○ | ○ | ○ | ○ | ○ | ○ | ○ | ○ | ○ | ○ | ○ | ○ | ○ | ○ | ○ | ○ | ○ | ○ | ○ | ○ | ○ | ○ | ○ | ○ |
| | 波浪警報 | | | | | | | | | | | | | | | | | | | | | | | | | | | | | | ○ | ○ | ○ | | ○ | ○ | ○ | | ○ | ○ | ○ | | ○ | | | | | | | | | | | | | | | | | | | | | | |
| | 大雨注意報 | | | | | | | | | | | | | | | | | | | | | | | | | | | | | | | | | | | | | | | | | | | | | | | | | | | ○ | | | ○ | | | | | | | | | |
| | 雷注意報 | ○ | ○ | ○ | ○ | ○ | ○ | ○ | ○ | ○ | ○ | ○ | ○ | ○ | ○ | ○ | ○ | ○ | ○ | ○ | ○ | ○ | ○ | ○ | ○ | ○ | ○ | ○ | ○ | ○ | ○ | ○ | ○ | ○ | ○ | ○ | ○ | ○ | ○ | ○ | ○ | ○ | ○ | ○ | ○ | ○ | ○ | ○ | ○ | ○ | ○ | ○ | ○ | ○ | ○ | ○ | ○ | ○ | ○ | ○ | ○ | ○ |
| | 洪水注意報 | | | | | | | | | | | | ○ | | | | | | ○ | ○ | | | | | | | | | | | | | ○ | | | | | | | | | | ● | ○ | ● | ○ | | | | ● | ● | | ○ | ○ | | | | | | | | |
| | 高潮注意報 | | | | | | | | | | | | | | | | | | | | | | | | | | | | | | ○ | ○ | ○ | | ○ | ○ | ○ | | ○ | ○ | ○ | | ○ | | | | | | | | | | | | | | | | | | | | | |
| 12日16時53分 | 大雨警報 | 土浸 | 土浸 | 土 | 土 | 土 | 土浸 | 土浸 | 土浸 | 土浸 | 土 | 土 | 土 | 土 | 土 | 土 | 土 | 土 | 土 | 土 | 土 | 土 | 土 | 土 | 土 | 土 | 土 | 土 | 土 | 土 | 土浸 | 土浸 | 土 | 土浸 | 土浸 | 土浸 | 土浸 | 土浸 | 土浸 | 土浸 | 土浸 | 土浸 | 土 | 土 | 土 | 土 | 土浸 | 土浸 | 土浸 | 土 | | 土 | 土 | *土* | 土浸 | 土浸 | 土浸 | 土浸 | 土浸 | 土 | 土浸 |
| | 洪水警報 | ○ | ○ | ○ | ○ | ○ | ○ | ○ | ○ | ○ | ○ | ○ | ● | ○ | ○ | ○ | ○ | ○ | ● | ● | ○ | ○ | ○ | ○ | ○ | ○ | ○ | ○ | ○ | ○ | ○ | ○ | ● | ○ | ○ | ○ | ○ | ○ | ○ | ○ | ○ | ○ | ● | ● | ● | ● | ○ | ○ | ○ | ● | ● | ○ | ● | ● | ○ | ○ | ○ | ○ | ○ | ○ | ○ |
| | 暴風警報 | ○ | ○ | ○ | ○ | ○ | ○ | ○ | ○ | ○ | ○ | ○ | ○ | ○ | ○ | ○ | ○ | ○ | ○ | ○ | ○ | ○ | ○ | ○ | ○ | ○ | ○ | ○ | ○ | ○ | ○ | ○ | ○ | ○ | ○ | ○ | ○ | ○ | ○ | ○ | ○ | ○ | ○ | ○ | ○ | ○ | ○ | ○ | ○ | ○ | ○ | ○ | ○ | ○ | ○ | ○ | ○ | ○ | ○ | ○ | ○ | ○ |
| | 波浪警報 | | | | | | | | | | | | | | | | | | | | | | | | | | | | | | ○ | ○ | ○ | | ○ | ○ | ○ | | ○ | ○ | ○ | | ○ | | | | | | | | | | | | | | | | | | | | | | |
| | 大雨注意報 | | | | | | | | | | | | | | | | | | | | | | | | | | | | | | | | | | | | | | | | | | | | | | | | | | | ○ | | | | | | | | | | |
| | 雷注意報 | ○ | ○ | ○ | ○ | ○ | ○ | ○ | ○ | ○ | ○ | ○ | ○ | ○ | ○ | ○ | ○ | ○ | ○ | ○ | ○ | ○ | ○ | ○ | ○ | ○ | ○ | ○ | ○ | ○ | ○ | ○ | ○ | ○ | ○ | ○ | ○ | ○ | ○ | ○ | ○ | ○ | ○ | ○ | ○ | ○ | ○ | ○ | ○ | ○ | ○ | ○ | ○ | ○ | ○ | ○ | ○ | ○ | ○ | ○ | ○ | ○ |
| | 高潮注意報 | | | | | | | | | | | | | | | | | | | | | | | | | | | | | | ○ | ○ | ○ | | ○ | ○ | ○ | | ○ | ○ | ○ | | ○ | | | | | | | | | | | | | | | | | | | | | |
| 12日17時17分 | 大雨警報 | 土浸 | 土浸 | 土 | 土 | 土 | 土浸 | 土浸 | 土浸 | 土浸 | 土 | 土 | 土 | 土 | 土 | 土 | 土浸 | 土 | 土 | 土 | 土 | 土 | 土 | 土 | 土 | 土 | 土 | 土 | 土 | 土 | 土浸 | 土浸 | 土 | 土浸 | 土浸 | 土浸 | 土浸 | 土浸 | 土浸 | 土浸 | 土浸 | 土浸 | 土 | 土 | 土 | 土 | 土浸 | 土浸 | 土浸 | 土 | | 土 | 土 | 土 | 土浸 | 土浸 | 土浸 | 土浸 | 土浸 | 土 | 土浸 |
| | 洪水警報 | ○ | ○ | ○ | ○ | ○ | ○ | ○ | ○ | ○ | ○ | ○ | ○ | ○ | ○ | ○ | ○ | ○ | ○ | ○ | ○ | ○ | ○ | ○ | ○ | ○ | ○ | ○ | ○ | ○ | ○ | ○ | ○ | ○ | ○ | ○ | ○ | ○ | ○ | ○ | ○ | ○ | ○ | ○ | ○ | ○ | ○ | ○ | ○ | ○ | ○ | ○ | ○ | ○ | ○ | ○ | ○ | ○ | ○ | ○ | ○ | ○ |
| | 暴風警報 | ○ | ○ | ○ | ○ | ○ | ○ | ○ | ○ | ○ | ○ | ○ | ○ | ○ | ○ | ○ | ○ | ○ | ○ | ○ | ○ | ○ | ○ | ○ | ○ | ○ | ○ | ○ | ○ | ○ | ○ | ○ | ○ | ○ | ○ | ○ | ○ | ○ | ○ | ○ | ○ | ○ | ○ | ○ | ○ | ○ | ○ | ○ | ○ | ○ | ○ | ○ | ○ | ○ | ○ | ○ | ○ | ○ | ○ | ○ | ○ | ○ |
| | 波浪警報 | | | | | | | | | | | | | | | | | | | | | | | | | | | | | | ○ | ○ | ○ | | ○ | ○ | ○ | | ○ | ○ | ○ | | ○ | | | | | | | | | | | | | | | | | | | | | | |
| | 大雨注意報 | | | | | | | | | | | | | | | | | | | | | | | | | | | | | | | | | | | | | | | | | | | | | | | | | | | ○ | | | | | | | | | | |
| | 雷注意報 | ○ | ○ | ○ | ○ | ○ | ○ | ○ | ○ | ○ | ○ | ○ | ○ | ○ | ○ | ○ | ○ | ○ | ○ | ○ | ○ | ○ | ○ | ○ | ○ | ○ | ○ | ○ | ○ | ○ | ○ | ○ | ○ | ○ | ○ | ○ | ○ | ○ | ○ | ○ | ○ | ○ | ○ | ○ | ○ | ○ | ○ | ○ | ○ | ○ | ○ | ○ | ○ | ○ | ○ | ○ | ○ | ○ | ○ | ○ | ○ | ○ |
| | 高潮注意報 | | | | | | | | | | | | | | | | | | | | | | | | | | | | | | ○ | ○ | ○ | | ○ | ○ | ○ | | ○ | ○ | ○ | | ○ | | | | | | | | | | | | | | | | | | | | | |
| 12日18時10分 | 大雨警報 | 土浸 | 土浸 | 土浸 | 土浸 | 土浸 | 土浸 | 土浸 | 土浸 | 土浸 | 土浸 | 土 | 土浸 | 土 | 土 | 土浸 | 土浸 | 土浸 | 土浸 | 土浸 | 土浸 | 土 | 土 | 土 | 土 | 土 | 土 | 土 | 土 | 土 | 土浸 | 土浸 | 土浸 | 土浸 | 土浸 | 土浸 | 土浸 | 土浸 | 土浸 | 土浸 | 土浸 | 土浸 | 土浸 | 土浸 | 土 | 土 | 土浸 | 土浸 | 土浸 | 土浸 | | 土浸 | 土浸 | 土浸 | 土浸 | 土浸 | 土浸 | 土浸 | 土浸 | 土 | 土浸 |
| | 洪水警報 | ○ | ○ | ○ | ○ | ○ | ○ | ○ | ○ | ○ | ○ | ○ | ○ | ○ | ○ | ○ | ○ | ○ | ○ | ○ | ○ | ○ | ○ | ○ | ○ | ○ | ○ | ○ | ○ | ○ | ○ | ○ | ○ | ○ | ○ | ○ | ○ | ○ | ○ | ○ | ○ | ○ | ○ | ○ | ○ | ○ | ○ | ○ | ○ | ○ | ○ | ○ | ○ | ○ | ○ | ○ | ○ | ○ | ○ | ○ | ○ | ○ |
| | 暴風警報 | ○ | ○ | ○ | ○ | ○ | ○ | ○ | ○ | ○ | ○ | ○ | ○ | ○ | ○ | ○ | ○ | ○ | ○ | ○ | ○ | ○ | ○ | ○ | ○ | ○ | ○ | ○ | ○ | ○ | ○ | ○ | ○ | ○ | ○ | ○ | ○ | ○ | ○ | ○ | ○ | ○ | ○ | ○ | ○ | ○ | ○ | ○ | ○ | ○ | ○ | ○ | ○ | ○ | ○ | ○ | ○ | ○ | ○ | ○ | ○ | ○ |
| | 波浪警報 | | | | | | | | | | | | | | | | | | | | | | | | | | | | | | ○ | ○ | ○ | | ○ | ○ | ○ | | ○ | ○ | ○ | | ○ | | | | | | | | | | | | | | | | | | | | | | |
| | 高潮警報 | | | | | | | | | | | | | | | | | | | | | | | | | | | | | | ● | ● | ● | | ● | ● | ● | | ● | ● | ● | | ● | | | | | | | | | | | | | | | | | | | | | |
| | 大雨注意報 | | | | | | | | | | | | | | | | | | | | | | | | | | | | | | | | | | | | | | | | | | | | | | | | | | | ○ | | | | | | | | | | |
| | 雷注意報 | ○ | ○ | ○ | ○ | ○ | ○ | ○ | ○ | ○ | ○ | ○ | ○ | ○ | ○ | ○ | ○ | ○ | ○ | ○ | ○ | ○ | ○ | ○ | ○ | ○ | ○ | ○ | ○ | ○ | ○ | ○ | ○ | ○ | ○ | ○ | ○ | ○ | ○ | ○ | ○ | ○ | ○ | ○ | ○ | ○ | ○ | ○ | ○ | ○ | ○ | ○ | ○ | ○ | ○ | ○ | ○ | ○ | ○ | ○ | ○ | ○ |
| 12日19時23分 | 大雨警報 | 土浸 | 土浸 | 土浸 | 土浸 | 土浸 | 土浸 | 土浸 | 土浸 | 土浸 | 土浸 | 土 | 土浸 | 土 | 土 | 土浸 | 土浸 | 土浸 | 土浸 | 土浸 | 土浸 | 土浸 | 土 | 土 | 土 | 土 | 土 | 土 | 土浸 | 土 | 土浸 | 土浸 | 土浸 | 土浸 | 土浸 | 土浸 | 土浸 | 土浸 | 土浸 | 土浸 | 土浸 | 土浸 | 土浸 | 土浸 | 土 | 土 | 土浸 | 土浸 | 土浸 | 土浸 | | 土浸 | 土浸 | 土浸 | 土浸 | 土浸 | 土浸 | 土浸 | 土浸 | 土 | 土浸 |
| | 洪水警報 | ○ | ○ | ○ | ○ | ○ | ○ | ○ | ○ | ○ | ○ | ○ | ○ | ○ | ○ | ○ | ○ | ○ | ○ | ○ | ○ | ○ | ○ | ○ | ○ | ○ | ○ | ○ | ○ | ○ | ○ | ○ | ○ | ○ | ○ | ○ | ○ | ○ | ○ | ○ | ○ | ○ | ○ | ○ | ○ | ○ | ○ | ○ | ○ | ○ | ○ | ○ | ○ | ○ | ○ | ○ | ○ | ○ | ○ | ○ | ○ | ○ |
| | 暴風警報 | ○ | ○ | ○ | ○ | ○ | ○ | ○ | ○ | ○ | ○ | ○ | ○ | ○ | ○ | ○ | ○ | ○ | ○ | ○ | ○ | ○ | ○ | ○ | ○ | ○ | ○ | ○ | ○ | ○ | ○ | ○ | ○ | ○ | ○ | ○ | ○ | ○ | ○ | ○ | ○ | ○ | ○ | ○ | ○ | ○ | ○ | ○ | ○ | ○ | ○ | ○ | ○ | ○ | ○ | ○ | ○ | ○ | ○ | ○ | ○ | ○ |
| | 波浪警報 | | | | | | | | | | | | | | | | | | | | | | | | | | | | | | ○ | ○ | ○ | | ○ | ○ | ○ | | ○ | ○ | ○ | | ○ | | | | | | | | | | | | | | | | | | | | | | |
| | 高潮警報 | | | | | | | | | | | | | | | | | | | | | | | | | | | | | | ○ | ○ | ○ | | ○ | ○ | ○ | | ○ | ○ | ○ | | ○ | | | | | | | | | | | | | | | | | | | | | |
| | 大雨注意報 | | | | | | | | | | | | | | | | | | | | | | | | | | | | | | | | | | | | | | | | | | | | | | | | | | | ○ | | | | | | | | | | |
| | 雷注意報 | ○ | ○ | ○ | ○ | ○ | ○ | ○ | ○ | ○ | ○ | ○ | ○ | ○ | ○ | ○ | ○ | ○ | ○ | ○ | ○ | ○ | ○ | ○ | ○ | ○ | ○ | ○ | ○ | ○ | ○ | ○ | ○ | ○ | ○ | ○ | ○ | ○ | ○ | ○ | ○ | ○ | ○ | ○ | ○ | ○ | ○ | ○ | ○ | ○ | ○ | ○ | ○ | ○ | ○ | ○ | ○ | ○ | ○ | ○ | ○ | ○ |
| 12日19時50分 | 大雨特別警報 | | | | | *土* | | *土浸* | *土* | *土浸* | | | *土* | *土* | *土* | *土浸* | *土浸* | *土* | *土* | *土* | | *土浸* | | *土* | *土* | *土浸* | *土* | *土浸* | *土浸* | *土* | *土浸* | *土浸* | *土浸* | *土* | *土浸* | *土浸* | *土浸* | *土浸* | *土浸* | *土浸* | *土浸* | *土* | *土浸* | | | | | | | | | | | | | | | | | | | *土浸* | *土* | *土浸* |
| | 大雨警報 | 土浸 | 土浸 | 土浸 | 土浸 | 土浸 | | | | | 土浸 | *土* | | | | | | | | | 土浸 | | *土* | | | | | | | | | | | | | | | | | | | | | 土浸 | 土浸 | *土* | *土* | 土浸 | 土浸 | 土浸 | 土浸 | | 土浸 | 土浸 | 土浸 | 土浸 | 土浸 | 土浸 | 土浸 | | | | |
| | 洪水警報 | ○ | ○ | ○ | ○ | ○ | ○ | ○ | ○ | ○ | ○ | ○ | ○ | ○ | ○ | ○ | ○ | ○ | ○ | ○ | ○ | ○ | ○ | ○ | ○ | ○ | ○ | ○ | ○ | ○ | ○ | ○ | ○ | ○ | ○ | ○ | ○ | ○ | ○ | ○ | ○ | ○ | ○ | ○ | ○ | ○ | ○ | ○ | ○ | ○ | ○ | ○ | ○ | ○ | ○ | ○ | ○ | ○ | ○ | ○ | ○ | ○ |
| | 暴風警報 | ○ | ○ | ○ | ○ | ○ | ○ | ○ | ○ | ○ | ○ | ○ | ○ | ○ | ○ | ○ | ○ | ○ | ○ | ○ | ○ | ○ | ○ | ○ | ○ | ○ | ○ | ○ | ○ | ○ | ○ | ○ | ○ | ○ | ○ | ○ | ○ | ○ | ○ | ○ | ○ | ○ | ○ | ○ | ○ | ○ | ○ | ○ | ○ | ○ | ○ | ○ | ○ | ○ | ○ | ○ | ○ | ○ | ○ | ○ | ○ | ○ |
| | 波浪警報 | | | | | | | | | | | | | | | | | | | | | | | | | | | | | | ○ | ○ | ○ | | ○ | ○ | ○ | | ○ | ○ | ○ | | ○ | | | | | | | | | | | | | | | | | | | | | | |
| | 高潮警報 | | | | | | | | | | | | | | | | | | | | | | | | | | | | | | ○ | ○ | ○ | | ○ | ○ | ○ | | ○ | ○ | ○ | | ○ | | | | | | | | | | | | | | | | | | | | | |
| | 大雨注意報 | | | | | | | | | | | | | | | | | | | | | | | | | | | | | | | | | | | | | | | | | | | | | | | | | | | ○ | | | | | | | | | | |
| | 雷注意報 | ○ | ○ | ○ | ○ | ○ | ○ | ○ | ○ | ○ | ○ | ○ | ○ | ○ | ○ | ○ | ○ | ○ | ○ | ○ | ○ | ○ | ○ | ○ | ○ | ○ | ○ | ○ | ○ | ○ | ○ | ○ | ○ | ○ | ○ | ○ | ○ | ○ | ○ | ○ | ○ | ○ | ○ | ○ | ○ | ○ | ○ | ○ | ○ | ○ | ○ | ○ | ○ | ○ | ○ | ○ | ○ | ○ | ○ | ○ | ○ | ○ |

2019年10月の特別警報・警報・注意報　発表履歴表

●:発表　◇:特別警報から警報　▽:特別警報から注意報　▼:警報から注意報　○:継続　解:解除
浸:浸水害　土:土砂災害　土浸:土砂災害、浸水害　斜体字:発表　下線:特別警報から警報

| 発表時刻 | 警報・注意報 | 福島市 | 伊達市 | 桑折町 | 国見町 | 川俣町 | 郡山市 | 須賀川市 | 二本松市 | 田村市 | 本宮市 | 大玉村 | 鏡石町 | 天栄村 | 三春町 | 小野町 | 白河市 | 西郷村 | 泉崎村 | 中島村 | 矢吹町 | 棚倉町 | 矢祭町 | 塙町 | 鮫川村 | 石川町 | 玉川村 | 平田村 | 浅川町 | 古殿町 | 相馬市 | 南相馬市 | 新地町 | 飯舘村 | 広野町 | 楢葉町 | 富岡町 | 川内村 | 大熊町 | 双葉町 | 浪江町 | 葛尾村 | いわき市 | 喜多方市 | 北塩原村 | 西会津町 | 磐梯町 | 猪苗代町 | 会津若松市 | 郡山市湖南 | 会津坂下町 | 湯川村 | 柳津町 | 三島町 | 金山町 | 昭和村 | 会津美里町 | 天栄村湯本 | 下郷町 | 檜枝岐村 | 只見町 | 南会津町 |
|---|---|---|---|---|---|---|---|---|---|---|---|---|---|---|---|---|---|---|---|---|---|---|---|---|---|---|---|---|---|---|---|---|---|---|---|---|---|---|---|---|---|---|---|---|---|---|---|---|---|---|---|---|---|---|---|---|---|---|---|---|---|---|
| 12日22時00分 | 大雨特別警報 | 土浸 | 土浸 | 土浸 | 土浸 | 土浸 | 土浸 | 土浸 | 土浸 | 土浸 | 土浸 | 土 | 土浸 | 土浸 | 土浸 | 土浸 | 土浸 | 土 | 土浸 | 土浸 | 土浸 | 土浸 | | 土浸 | 土浸 | 土浸 | 土浸 | 土浸 | 土浸 | 土浸 | 土浸 | 土浸 | 土浸 | 土浸 | 土浸 | 土浸 | 土浸 | 土浸 | 土浸 | 土浸 | 土浸 | 土浸 | 土浸 | | | | | | 浸 | 土浸 | | | 土 | 土 | 浸 | | 土 | 浸 | 浸 | 土浸 | 土 | 土浸 |
| | 大雨警報 | | | | | | | | | | | | | | | | | | | | | | 土浸 | | | | | | | | | | | | | | | | | | | | | 土浸 | 土浸 | 土 | 土 | 土浸 | | | 土浸 | | | | | 土浸 | | | | | | |
| | 洪水警報 | ○ | ○ | ○ | ○ | ○ | ○ | ○ | ○ | ○ | ○ | ○ | ○ | ○ | ○ | ○ | ○ | ○ | ○ | ○ | ○ | ○ | ○ | ○ | ○ | ○ | ○ | ○ | ○ | ○ | ○ | ○ | ○ | ○ | ○ | ○ | ○ | ○ | ○ | ○ | ○ | ○ | ○ | ○ | ○ | ○ | ○ | ○ | ○ | ○ | ○ | ○ | ○ | ○ | ○ | ○ | ○ | ○ | ○ | ○ | ○ | ○ |
| | 暴風警報 | ○ | ○ | ○ | ○ | ○ | ○ | ○ | ○ | ○ | ○ | ○ | ○ | ○ | ○ | ○ | ○ | ○ | ○ | ○ | ○ | ○ | ○ | ○ | ○ | ○ | ○ | ○ | ○ | ○ | ○ | ○ | ○ | ○ | ○ | ○ | ○ | ○ | ○ | ○ | ○ | ○ | ○ | ○ | ○ | ○ | ○ | ○ | ○ | ○ | ○ | ○ | ○ | ○ | ○ | ○ | ○ | ○ | ○ | ○ | ○ | ○ |
| | 波浪警報 | | | | | | | | | | | | | | | | | | | | | | | | | | | | | | ○ | ○ | ○ | | ○ | ○ | ○ | | ○ | ○ | ○ | | ○ | | | | | | | | | | | | | | | | | | | |
| | 高潮警報 | | | | | | | | | | | | | | | | | | | | | | | | | | | | | | ○ | ○ | ○ | | ○ | ○ | ○ | | ○ | ○ | ○ | | ○ | | | | | | | | | | | | | | | | | | | |
| | 大雨注意報 | | | | | | | | | | | | | | | | | | | | | | | | | | | | | | | | | | | | | | | | | | | | | | | | | | | ○ | | | | | | | | | | |
| | 雷注意報 | ○ | ○ | ○ | ○ | ○ | ○ | ○ | ○ | ○ | ○ | ○ | ○ | ○ | ○ | ○ | ○ | ○ | ○ | ○ | ○ | ○ | ○ | ○ | ○ | ○ | ○ | ○ | ○ | ○ | ○ | ○ | ○ | ○ | ○ | ○ | ○ | ○ | ○ | ○ | ○ | ○ | ○ | ○ | ○ | ○ | ○ | ○ | ○ | ○ | ○ | ○ | ○ | ○ | ○ | ○ | ○ | ○ | ○ | ○ | ○ | ○ |
| 13日4時00分 | 大雨警報 | 土 | 土 | 土 | 土 | 土 | 土 | 土 | 土 | 土 | 土 | 土 | 土 | 土 | 土 | 土 | 土 | 土 | 土 | 土 | 土 | 土 | 土 | 土 | 土 | 土 | 土 | 土 | 土 | 土 | 土 | 土 | 土 | 土 | 土 | 土 | 土 | 土 | 土 | 土 | 土 | 土 | 土 | 土 | 土 | 土 | 土 | 土 | 土 | 土 | 土 | | 土 | 土 | 土 | 土 | 土 | 土 | 土 | 土 | 土 | 土 |
| | 洪水警報 | ○ | ○ | ○ | ○ | ○ | ○ | ○ | ○ | ○ | ○ | ○ | ○ | ○ | ○ | ○ | ○ | ○ | ○ | ○ | ○ | ○ | ○ | ○ | ○ | ○ | ○ | ○ | ○ | ○ | ○ | ○ | ○ | ○ | ○ | ○ | ○ | ○ | ○ | ○ | ○ | ○ | ○ | ○ | ○ | ○ | ○ | ○ | ○ | ○ | ○ | ○ | ○ | ○ | ○ | ○ | ○ | ○ | ○ | ○ | ○ | ○ |
| | 暴風警報 | | | | | | | | | | | | | | | | | | | | | | | | | | | | | | ○ | ○ | ○ | | ○ | ○ | ○ | | ○ | ○ | ○ | | ○ | | | | | | | | | | | | | | | | | | | |
| | 波浪警報 | | | | | | | | | | | | | | | | | | | | | | | | | | | | | | ○ | ○ | ○ | | ○ | ○ | ○ | | ○ | ○ | ○ | | ○ | | | | | | | | | | | | | | | | | | | |
| | 大雨注意報 | | | | | | | | | | | | | | | | | | | | | | | | | | | | | | | | | | | | | | | | | | | | | | | | | | | ○ | | | | | | | | | | |
| | 雷注意報 | 解 | 解 | 解 | 解 | 解 | 解 | 解 | 解 | 解 | 解 | 解 | 解 | 解 | 解 | 解 | 解 | 解 | 解 | 解 | 解 | 解 | 解 | 解 | 解 | 解 | 解 | 解 | 解 | 解 | 解 | 解 | 解 | 解 | 解 | 解 | 解 | 解 | 解 | 解 | 解 | 解 | 解 | 解 | 解 | 解 | 解 | 解 | 解 | 解 | 解 | 解 | 解 | 解 | 解 | 解 | 解 | 解 | 解 | 解 | 解 | 解 |
| | 強風注意報 | ▼ | ▼ | ▼ | ▼ | ▼ | ▼ | ▼ | ▼ | ▼ | ▼ | ▼ | ▼ | ▼ | ▼ | ▼ | ▼ | ▼ | ▼ | ▼ | ▼ | ▼ | ▼ | ▼ | ▼ | ▼ | ▼ | ▼ | ▼ | ▼ | | | | ▼ | | | | ▼ | | | | ▼ | | ▼ | ▼ | ▼ | ▼ | ▼ | ▼ | ▼ | ▼ | ▼ | ▼ | ▼ | ▼ | ▼ | ▼ | ▼ | ▼ | ▼ | ▼ | ▼ |
| | 高潮注意報 | | | | | | | | | | | | | | | | | | | | | | | | | | | | | | ▼ | ▼ | ▼ | | ▼ | ▼ | ▼ | | ▼ | ▼ | ▼ | | ▼ | | | | | | | | | | | | | | | | | | | |
| 13日6時14分 | 大雨警報 | 土 | 土 | 土 | 土 | 土 | 土 | 土 | 土 | 土 | 土 | 土 | 土 | 土 | 土 | 土 | 土 | 土 | 土 | 土 | 土 | 土 | 土 | 土 | 土 | 土 | 土 | 土 | 土 | 土 | 土 | 土 | 土 | 土 | 土 | 土 | 土 | 土 | 土 | 土 | 土 | 土 | 土 | 土 | 土 | 土 | 土 | 土 | 土 | 土 | 土 | | 土 | 土 | 土 | 土 | 土 | 土 | 土 | 土 | 土 | 土 |
| | 洪水警報 | ○ | ○ | ○ | ○ | ○ | ○ | ○ | ○ | ○ | ○ | ○ | ○ | ○ | ○ | ○ | ○ | ○ | ○ | ○ | ○ | ○ | ○ | ○ | ○ | ○ | ○ | ○ | ○ | ○ | ○ | ○ | ○ | ○ | ○ | ○ | ○ | ○ | ○ | ○ | ○ | ○ | ○ | ○ | ○ | ○ | ○ | ○ | ○ | ○ | ○ | ○ | ○ | ○ | ○ | ○ | ○ | ○ | ○ | ○ | ○ | ○ |
| | 暴風警報 | | | | | | | | | | | | | | | | | | | | | | | | | | | | | | ○ | ○ | ○ | | ○ | ○ | ○ | | ○ | ○ | ○ | | ○ | | | | | | | | | | | | | | | | | | | |
| | 波浪警報 | | | | | | | | | | | | | | | | | | | | | | | | | | | | | | ○ | ○ | ○ | | ○ | ○ | ○ | | ○ | ○ | ○ | | ○ | | | | | | | | | | | | | | | | | | | |
| | 大雨注意報 | | | | | | | | | | | | | | | | | | | | | | | | | | | | | | | | | | | | | | | | | | | | | | | | | | | ○ | | | | | | | | | | |
| | 強風注意報 | ○ | ○ | ○ | ○ | ○ | ○ | ○ | ○ | ○ | ○ | ○ | ○ | ○ | ○ | ○ | ○ | ○ | ○ | ○ | ○ | ○ | ○ | ○ | ○ | ○ | ○ | ○ | ○ | ○ | | | | ○ | | | | ○ | | | | ○ | | ○ | ○ | ○ | ○ | ○ | ○ | ○ | ○ | ○ | ○ | ○ | ○ | ○ | ○ | ○ | ○ | ○ | ○ | ○ |
| | 高潮注意報 | | | | | | | | | | | | | | | | | | | | | | | | | | | | | | ○ | ○ | ○ | | ○ | ○ | ○ | | ○ | ○ | ○ | | ○ | | | | | | | | | | | | | | | | | | | |
| 13日8時08分 | 大雨警報 | 土 | 土 | 土 | 土 | 土 | 土 | 土 | 土 | 土 | 土 | 土 | 土 | 土 | 土 | 土 | 土 | 土 | 土 | 土 | 土 | 土 | 土 | 土 | 土 | 土 | 土 | 土 | 土 | 土 | 土 | 土 | 土 | 土 | 土 | 土 | 土 | 土 | 土 | 土 | 土 | 土 | 土 | 土 | 土 | 土 | 土 | 土 | 土 | 土 | 土 | | 土 | 土 | 土 | 土 | 土 | 土 | 土 | 土 | 土 | 土 |
| | 洪水警報 | ○ | ○ | ○ | ○ | ○ | ○ | ○ | ○ | ○ | ○ | ○ | ○ | ○ | ○ | ○ | ○ | ○ | ○ | ○ | ○ | ○ | ○ | ○ | ○ | ○ | ○ | ○ | ○ | ○ | ○ | ○ | ○ | ○ | ○ | ○ | ○ | ○ | ○ | ○ | ○ | ○ | ○ | ○ | | ○ | | | | | | | | | | | | | | | | |
| | 波浪警報 | | | | | | | | | | | | | | | | | | | | | | | | | | | | | | ○ | ○ | ○ | | ○ | ○ | ○ | | ○ | ○ | ○ | | ○ | | | | | | | | | | | | | | | | | | | |
| | 大雨注意報 | | | | | | | | | | | | | | | | | | | | | | | | | | | | | | | | | | | | | | | | | | | | | | | | | | | ○ | | | | | | | | | | |
| | 強風注意報 | ○ | ○ | ○ | ○ | ○ | ○ | ○ | ○ | ○ | ○ | ○ | ○ | ○ | ○ | ○ | ○ | ○ | ○ | ○ | ○ | ○ | ○ | ○ | ○ | ○ | ○ | ○ | ○ | ○ | ▼ | ▼ | ▼ | ○ | ▼ | ▼ | ▼ | ○ | ▼ | ▼ | ▼ | ○ | ▼ | ○ | ○ | ○ | ○ | ○ | ○ | ○ | ○ | ○ | ○ | ○ | ○ | ○ | ○ | ○ | ○ | ○ | ○ | ○ |
| | 洪水注意報 | | | | | | | | | | | | | | | | | | | | | | | | | | | | | | | | | | | | | | | | | | | | ▼ | | ▼ | ▼ | ▼ | ▼ | ▼ | ▼ | ▼ | ▼ | ▼ | ▼ | ▼ | ▼ | ▼ | ▼ | ▼ | ▼ |
| | 高潮注意報 | | | | | | | | | | | | | | | | | | | | | | | | | | | | | | 解 | 解 | 解 | | 解 | 解 | 解 | | 解 | 解 | 解 | | 解 | | | | | | | | | | | | | | | | | | | |
| 13日10時58分 | 大雨警報 | 土 | 土 | 土 | 土 | 土 | 土 | | 土 | 土 | | | | | 土 | 土 | 土 | | | | | | | | | | | 土 | | | 土 | 土 | 土 | | | | | 土 | 土 | | 土 | 土 | 土 | | | | | | | | | | | | | | | | | 土 | | |
| | 洪水警報 | ○ | ○ | ○ | ○ | ○ | ○ | ○ | ○ | ○ | ○ | ○ | ○ | ○ | ○ | ○ | ○ | ○ | ○ | ○ | ○ | ○ | ○ | ○ | ○ | ○ | ○ | ○ | ○ | ○ | ○ | ○ | ○ | ○ | ○ | ○ | ○ | ○ | ○ | ○ | ○ | ○ | ○ | ○ | | ○ | | | | | | | | | | | | | | | | |
| | 波浪警報 | | | | | | | | | | | | | | | | | | | | | | | | | | | | | | ○ | ○ | ○ | | ○ | ○ | ○ | | ○ | ○ | ○ | | ○ | | | | | | | | | | | | | | | | | | | |
| | 大雨注意報 | | | | | | | ▼ | | | ▼ | ▼ | ▼ | ▼ | | | | ▼ | ▼ | ▼ | ▼ | ▼ | ▼ | ▼ | ▼ | ▼ | ▼ | | ▼ | ▼ | | | | ▼ | ▼ | ▼ | ▼ | | | ▼ | | | | ▼ | ▼ | ▼ | ▼ | ▼ | ▼ | ▼ | ▼ | ○ | ▼ | ▼ | ▼ | ▼ | ▼ | ▼ | ▼ | | ▼ | ▼ |
| | 強風注意報 | 解 | 解 | 解 | 解 | 解 | 解 | 解 | 解 | 解 | 解 | 解 | 解 | 解 | 解 | 解 | 解 | 解 | 解 | 解 | 解 | 解 | 解 | 解 | 解 | 解 | 解 | 解 | 解 | 解 | ○ | ○ | ○ | 解 | ○ | ○ | ○ | 解 | ○ | ○ | ○ | 解 | ○ | 解 | 解 | 解 | 解 | 解 | 解 | 解 | 解 | 解 | 解 | 解 | 解 | 解 | 解 | 解 | 解 | 解 | 解 | 解 |
| | 洪水注意報 | | | | | | | | | | | | | | | | | | | | | | | | | | | | | | | | | | | | | | | | | | | | ○ | | ○ | ○ | ○ | ○ | ○ | ○ | ○ | ○ | ○ | ○ | ○ | ○ | ○ | ○ | ○ | ○ |
| 13日12時44分 | 大雨警報 | 土 | 土 | 土 | 土 | 土 | 土 | | 土 | 土 | | | | | 土 | 土 | 土 | | | | | | | | | | | 土 | | | 土 | 土 | 土 | | | | | 土 | 土 | | 土 | 土 | 土 | | | | | | | | | | | | | | | | | 土 | | |
| | 洪水警報 | ○ | ○ | ○ | ○ | ○ | ○ | ○ | ○ | ○ | ○ | ○ | ○ | ○ | ○ | ○ | ○ | ○ | ○ | ○ | ○ | ○ | ○ | ○ | ○ | ○ | ○ | ○ | ○ | ○ | ○ | ○ | ○ | ○ | ○ | ○ | ○ | ○ | ○ | ○ | ○ | ○ | ○ | ○ | | ○ | | | | | | | | | | | | | | | | |
| | 波浪警報 | | | | | | | | | | | | | | | | | | | | | | | | | | | | | | ○ | ○ | ○ | | ○ | ○ | ○ | | ○ | ○ | ○ | | ○ | | | | | | | | | | | | | | | | | | | |
| | 大雨注意報 | | | | | | | ○ | | | ○ | ○ | ○ | ○ | | | | ○ | ○ | ○ | ○ | ○ | ○ | ○ | ○ | ○ | ○ | | ○ | ○ | | | | ○ | ○ | ○ | ○ | | | ○ | | | | ○ | ○ | ○ | ○ | ○ | ○ | ○ | ○ | ○ | ○ | ○ | ○ | ○ | ○ | ○ | ○ | | ○ | ○ |
| | 強風注意報 | ● | ● | ● | ● | ● | ● | ● | ● | ● | ● | ● | ● | ● | ● | ● | ● | ● | ● | ● | ● | ● | ● | ● | ● | ● | ● | ● | ● | ● | ○ | ○ | ○ | ● | ○ | ○ | ○ | ● | ○ | ○ | ○ | ● | ○ | ● | ● | ● | ● | ● | ● | ● | ● | ● | ● | ● | ● | ● | ● | ● | ● | ● | ● | ● |
| | 洪水注意報 | | | | | | | | | | | | | | | | | | | | | | | | | | | | | | | | | | | | | | | | | | | | ○ | | ○ | ○ | ○ | ○ | ○ | ○ | ○ | ○ | ○ | ○ | ○ | ○ | ○ | ○ | ○ | ○ |
| 13日14時57分 | 洪水警報 | ○ | ○ | ○ | ○ | | ○ | ○ | ○ | | ○ | ○ | ○ | | | | | | | | | | | | | | ○ | | | | ○ | ○ | | | | | | | | | | | ○ | | | ○ | | | | | | | | | | | | | | | | |
| | 波浪警報 | | | | | | | | | | | | | | | | | | | | | | | | | | | | | | ○ | ○ | ○ | | ○ | ○ | ○ | | ○ | ○ | ○ | | ○ | | | | | | | | | | | | | | | | | | | |
| | 大雨注意報 | ▼ | ▼ | ▼ | ▼ | ▼ | ▼ | ○ | ▼ | ▼ | ○ | ○ | ○ | ○ | ▼ | ▼ | ▼ | ○ | ○ | 解 | 解 | ○ | 解 | ○ | ○ | ○ | ○ | ▼ | ○ | ○ | ▼ | ▼ | ▼ | ○ | ○ | ○ | 解 | ▼ | ▼ | 解 | ▼ | ▼ | ▼ | 解 | ○ | 解 | ○ | ○ | 解 | ○ | 解 | 解 | ○ | 解 | 解 | ○ | ○ | 解 | 解 | ▼ | 解 | ○ |
| | 強風注意報 | ○ | ○ | ○ | ○ | ○ | ○ | ○ | ○ | ○ | ○ | ○ | ○ | ○ | ○ | ○ | ○ | ○ | ○ | ○ | ○ | ○ | ○ | ○ | ○ | ○ | ○ | ○ | ○ | ○ | ○ | ○ | ○ | ○ | ○ | ○ | ○ | ○ | ○ | ○ | ○ | ○ | ○ | ○ | ○ | ○ | ○ | ○ | ○ | ○ | ○ | ○ | ○ | ○ | ○ | ○ | ○ | ○ | ○ | ○ | ○ | ○ |
| | 洪水注意報 | | | | | ▼ | | | | ▼ | | | | ▼ | ▼ | ▼ | ▼ | ▼ | ▼ | ▼ | ▼ | ▼ | ▼ | ▼ | ▼ | ▼ | | ▼ | ▼ | ▼ | | | ▼ | ▼ | ▼ | ▼ | ▼ | ▼ | ▼ | ▼ | ▼ | ▼ | | ▼ | 解 | | 解 | 解 | 解 | 解 | 解 | 解 | 解 | 解 | 解 | 解 | 解 | 解 | 解 | 解 | 解 | 解 |
| 13日16時28分 | 洪水警報 | ○ | ○ | ○ | ○ | | ○ | ○ | ○ | | ○ | ○ | ○ | | | | | | | | | | | | | | ○ | | | | ○ | ○ | | | | | | | | | | | ○ | | | | | | | | | | | | | | | | | | | |
| | 波浪警報 | | | | | | | | | | | | | | | | | | | | | | | | | | | | | | ○ | ○ | ○ | | ○ | ○ | ○ | | ○ | ○ | ○ | | ○ | | | | | | | | | | | | | | | | | | | |
| | 大雨注意報 | ○ | ○ | ○ | ○ | ○ | ○ | ○ | ○ | ○ | ○ | ○ | 解 | ○ | ○ | ○ | ○ | ○ | ○ | | | ○ | | ○ | ○ | 解 | ○ | ○ | ○ | ○ | ○ | ○ | ○ | ○ | ○ | ○ | | ○ | ○ | | ○ | ○ | ○ | | 解 | | 解 | ○ | | ○ | | | ○ | | | ○ | ○ | | | 解 | | 解 |
| | 強風注意報 | 解 | 解 | 解 | 解 | 解 | 解 | 解 | 解 | 解 | 解 | 解 | 解 | 解 | 解 | 解 | 解 | 解 | 解 | 解 | 解 | 解 | 解 | 解 | 解 | 解 | 解 | 解 | 解 | 解 | ○ | ○ | ○ | 解 | ○ | ○ | ○ | 解 | ○ | ○ | ○ | 解 | ○ | 解 | 解 | 解 | 解 | 解 | 解 | 解 | 解 | 解 | 解 | 解 | 解 | 解 | 解 | 解 | 解 | 解 | 解 | 解 |
| | 洪水注意報 | | | | | 解 | | | | 解 | | | | 解 | 解 | 解 | 解 | 解 | 解 | 解 | 解 | 解 | 解 | 解 | 解 | 解 | | 解 | 解 | 解 | | | 解 | 解 | 解 | 解 | 解 | 解 | 解 | 解 | 解 | 解 | | 解 | | ▼ | | | | | | | | | | | | | | | | |
| 13日20時06分 | 洪水警報 | ○ | ○ | ○ | ○ | | ○ | ○ | ○ | | ○ | ○ | ○ | | | | | | | | | | | | | | ○ | | | | ○ | ○ | | | | | | | | | | | ○ | | | | | | | | | | | | | | | | | | | |
| | 波浪警報 | | | | | | | | | | | | | | | | | | | | | | | | | | | | | | ○ | ○ | ○ | | ○ | ○ | ○ | | ○ | ○ | ○ | | ○ | | | | | | | | | | | | | | | | | | | |
| | 大雨注意報 | ○ | ○ | ○ | ○ | ○ | ○ | ○ | ○ | ○ | ○ | 解 | | 解 | ○ | ○ | ○ | ○ | 解 | | | ○ | | ○ | ○ | | ○ | ○ | 解 | ○ | ○ | ○ | ○ | ○ | ○ | ○ | | ○ | ○ | | ○ | ○ | ○ | | | | | ○ | | ○ | | | 解 | | | 解 | 解 | | | | | |
| | 強風注意報 | | | | | | | | | | | | | | | | | | | | | | | | | | | | | | 解 | 解 | 解 | | 解 | 解 | 解 | | 解 | 解 | 解 | | 解 | | | | | | | | | | | | | | | | | | | |
| | 洪水注意報 | | | | | | | | | | | | | | | | | | | | | | | | | | | | | | | | | | | | | | | | | | | | | ○ | | | | | | | | | | | | | | | | |

2019年10月の特別警報・警報・注意報　発表履歴表

●：発表　◇：特別警報から警報　▽：特別警報から注意報　▼：警報から注意報　○：継続　解：解除
浸：浸水害　土：土砂災害　土浸：土砂災害、浸水害　*斜体字：発表*　下線：特別警報から警報

| 発表時刻 | 警報・注意報 | 福島市 | 伊達市 | 桑折町 | 国見町 | 川俣町 | 郡山市 | 須賀川市 | 二本松市 | 田村市 | 本宮市 | 大玉村 | 鏡石町 | 天栄村 | 三春町 | 小野町 | 白河市 | 西郷村 | 泉崎村 | 中島村 | 矢吹町 | 棚倉町 | 矢祭町 | 塙町 | 鮫川村 | 石川町 | 玉川村 | 平田村 | 浅川町 | 古殿町 |
|---|---|---|---|---|---|---|---|---|---|---|---|---|---|---|---|---|---|---|---|---|---|---|---|---|---|---|---|---|---|---|
| 13日22時16分 | 洪水警報 | ○ | ○ | ○ | ○ |  | ○ | ○ | ○ |  | ○ | ○ | ○ |  |  |  |  |  |  |  |  |  |  |  |  |  | ○ |  |  |  |
|  | 大雨注意報 | ○ | ○ | ○ | ○ | ○ | ○ | ○ | ○ | ○ | 解 |  |  |  | ○ | ○ | ○ | 解 |  |  |  | 解 |  | 解 | ○ |  | 解 | ○ |  | ○ |
|  | 波浪注意報 |  |  |  |  |  |  |  |  |  |  |  |  |  |  |  |  |  |  |  |  |  |  |  |  |  |  |  |  |  |
|  | 洪水注意報 |  |  |  |  |  |  |  |  |  |  |  |  |  |  |  |  |  |  |  |  |  |  |  |  |  |  |  |  |  |
| 14日4時53分 | 洪水警報 | ○ | ○ | ○ | ○ |  | ○ | ○ | ○ |  | ○ | ○ | ○ |  |  |  |  |  |  |  |  |  |  |  |  |  | ○ |  |  |  |
|  | 大雨注意報 | 解 | ○ | 解 | ○ | ○ | 解 | 解 | ○ | ○ |  |  |  |  | 解 | ○ | 解 |  |  |  |  |  |  |  | 解 |  |  | ○ |  | 解 |
|  | 波浪注意報 |  |  |  |  |  |  |  |  |  |  |  |  |  |  |  |  |  |  |  |  |  |  |  |  |  |  |  |  |  |
| 14日7時25分 | 洪水警報 | ○ | ○ | ○ | ○ |  | ○ | ○ | ○ |  | ○ | ○ | ○ |  |  |  |  |  |  |  |  |  |  |  |  |  | ○ |  |  |  |
|  | 大雨注意報 | ● | ○ | ● | ○ | ○ | ● | ● | ○ | ○ | ● | ● | ● | ● | ● | ○ | ● | ● | ● | ● | ● | ● |  | ● | ● | ● | ● | ○ | ● | ● |
|  | 波浪注意報 |  |  |  |  |  |  |  |  |  |  |  |  |  |  |  |  |  |  |  |  |  |  |  |  |  |  |  |  |  |
| 14日12時27分 | 洪水警報 | ○ | ○ | ○ | ○ |  | ○ | ○ | ○ |  | ○ | ○ | 解 |  |  |  |  |  |  |  |  |  |  |  |  |  | ○ |  |  |  |
|  | 大雨注意報 | ○ | ○ | ○ | ○ | ○ | ○ | ○ | ○ | ○ | ○ | ○ | ○ | ○ | ○ | ○ | ○ | ○ | ○ | ○ | ○ | ○ |  | ○ | ○ | ○ | ○ | ○ | ○ | ○ |
|  | 波浪注意報 |  |  |  |  |  |  |  |  |  |  |  |  |  |  |  |  |  |  |  |  |  |  |  |  |  |  |  |  |  |
| 14日14時05分 | 洪水警報 | ○ | ○ | ○ | ○ |  | ○ | ○ | ○ |  | ○ | ○ |  |  |  |  |  |  |  |  |  |  |  |  |  |  | ○ |  |  |  |
|  | 大雨注意報 | ○ | ○ | ○ | ○ | ○ | ○ | ○ | ○ | ○ | ○ | ○ | ○ | ○ | ○ | ○ | ○ | ○ | ○ | ○ | ○ | ○ |  | ○ | ○ | ○ | ○ | ○ | ○ | ○ |
|  | 波浪注意報 |  |  |  |  |  |  |  |  |  |  |  |  |  |  |  |  |  |  |  |  |  |  |  |  |  |  |  |  |  |
| 14日14時55分 | 洪水警報 | 解 | 解 | 解 | 解 |  | 解 | 解 | 解 |  | 解 | 解 |  |  |  |  |  |  |  |  |  |  |  |  |  |  | 解 |  |  |  |
|  | 大雨注意報 | ○ | ○ | ○ | ○ | ○ | ○ | ○ | ○ | ○ | ○ | ○ | ○ | ○ | ○ | ○ | ○ | ○ | ○ | ○ | ○ | ○ |  | ○ | ○ | ○ | ○ | ○ | ○ | ○ |
|  | 波浪注意報 |  |  |  |  |  |  |  |  |  |  |  |  |  |  |  |  |  |  |  |  |  |  |  |  |  |  |  |  |  |
| 14日21時00分 | 大雨警報 |  |  |  |  | *土* |  |  | *土* | *土* |  |  |  |  |  |  |  |  |  |  |  |  |  |  |  |  |  |  |  |  |
|  | 洪水警報 |  |  |  |  |  |  |  |  |  |  |  |  |  |  |  |  |  |  |  |  |  |  |  |  |  |  |  |  |  |
|  | 大雨注意報 | ○ | ○ | ○ | ○ |  | ○ | ○ |  |  | ○ | ○ | ○ | ○ | ○ | ○ | ○ | ○ | ○ | ○ | ○ | ○ |  | ○ | ○ | ○ | ○ | ○ | ○ | ○ |
|  | 波浪注意報 |  |  |  |  |  |  |  |  |  |  |  |  |  |  |  |  |  |  |  |  |  |  |  |  |  |  |  |  |  |
| 14日23時21分 | 大雨警報 |  |  |  |  | 土 |  |  | 土 | 土 |  |  |  |  |  |  |  |  |  |  |  |  |  |  |  |  |  |  |  |  |
|  | 洪水警報 |  |  |  |  |  |  |  |  |  |  |  |  |  |  |  |  |  |  |  |  |  |  |  |  |  |  |  |  |  |
|  | 大雨注意報 | ○ | ○ | ○ | ○ |  | ○ | ○ |  |  | ○ | ○ | ○ | ○ | ○ | ○ | ○ | ○ | ○ | ○ | ○ | ○ |  | ○ | ○ | ○ | ○ | ○ | ○ | ○ |
|  | 波浪注意報 |  |  |  |  |  |  |  |  |  |  |  |  |  |  |  |  |  |  |  |  |  |  |  |  |  |  |  |  |  |
| 15日2時26分 | 大雨警報 |  |  |  |  | 土 |  |  | 土 | 土 |  |  |  |  |  |  |  |  |  |  |  |  |  |  |  |  |  |  |  |  |
|  | 洪水警報 |  |  |  |  |  |  |  |  |  |  |  |  |  |  |  |  |  |  |  |  |  |  |  |  |  |  |  |  |  |
|  | 大雨注意報 | ○ | ○ | ○ | ○ |  | ○ | ○ |  |  | ○ | ○ | ○ | ○ | ○ | ○ | ○ | ○ | ○ | ○ | ○ | ○ |  | ○ | ○ | ○ | ○ | ○ | ○ | ○ |
|  | 濃霧注意報 | ● | ● | ● | ● | ● | ● | ● | ● | ● | ● | ● | ● | ● | ● | ● | ● | ● | ● | ● | ● | ● | ● | ● | ● | ● | ● | ● | ● | ● |
| 15日4時35分 | 洪水警報 |  |  |  |  |  |  |  |  |  |  |  |  |  |  |  |  |  |  |  |  |  |  |  |  |  |  |  |  |  |
|  | 大雨注意報 | 解 | 解 | 解 | 解 | ▼ | 解 | 解 | ▼ | ▼ | 解 | 解 | 解 | 解 | 解 | 解 | ○ | 解 | 解 | 解 | 解 | ○ |  | ○ | ○ | ○ | 解 | 解 | ○ | ○ |
|  | 濃霧注意報 | ○ | ○ | ○ | ○ | ○ | ○ | ○ | ○ | ○ | ○ | ○ | ○ | ○ | ○ | ○ | ○ | ○ | ○ | ○ | ○ | ○ | ○ | ○ | ○ | ○ | ○ | ○ | ○ | ○ |
| 15日8時21分 | 洪水警報 |  |  |  |  |  |  |  |  |  |  |  |  |  |  |  |  |  |  |  |  |  |  |  |  |  |  |  |  |  |
|  | 大雨注意報 |  |  |  |  | 解 |  |  | 解 | 解 |  |  |  |  |  |  | 解 |  |  |  |  | 解 |  | 解 | 解 | 解 |  |  | 解 | 解 |
|  | 濃霧注意報 | 解 | 解 | 解 | 解 | 解 | 解 | 解 | 解 | 解 | 解 | 解 | 解 | 解 | 解 | 解 | 解 | 解 | 解 | 解 | 解 | 解 | 解 | 解 | 解 | 解 | 解 | 解 | 解 | 解 |
| 15日9時26分 | 洪水警報 |  |  |  |  |  |  |  |  |  |  |  |  |  |  |  |  |  |  |  |  |  |  |  |  |  |  |  |  |  |

| 発表時刻 | 警報・注意報 | 相馬市 | 南相馬市 | 新地町 | 飯舘村 | 広野町 | 楢葉町 | 富岡町 | 川内村 | 大熊町 | 双葉町 | 浪江町 | 葛尾村 | いわき市 | 喜多方市 | 北塩原村 | 西会津町 | 磐梯町 | 猪苗代町 | 会津若松市 | 郡山市湖南 | 会津坂下町 | 湯川村 | 柳津町 | 三島町 | 金山町 | 昭和村 | 会津美里町 | 天栄村湯本 | 下郷町 | 檜枝岐村 | 只見町 | 南会津町 |
|---|---|---|---|---|---|---|---|---|---|---|---|---|---|---|---|---|---|---|---|---|---|---|---|---|---|---|---|---|---|---|---|---|---|
| 13日22時16分 | 洪水警報 | ○ | ○ |  |  |  |  |  |  |  |  |  |  | ○ |  |  |  |  |  |  |  |  |  |  |  |  |  |  |  |  |  |  |  |
|  | 大雨注意報 | ○ | ○ | ○ | ○ | 解 | 解 |  | ○ | ○ |  | ○ | ○ | ○ |  |  |  |  | ○ |  | ○ |  |  |  |  |  |  |  |  |  |  |  |  |
|  | 波浪注意報 | ▼ | ▼ | ▼ |  | ▼ | ▼ | ▼ |  | ▼ | ▼ | ▼ |  | ▼ |  |  |  |  |  |  |  |  |  |  |  |  |  |  |  |  |  |  |  |
|  | 洪水注意報 |  |  |  |  |  |  |  |  |  |  |  |  |  |  |  | 解 |  |  |  |  |  |  |  |  |  |  |  |  |  |  |  |  |
| 14日4時53分 | 洪水警報 | ○ | ○ |  |  |  |  |  |  |  |  |  |  | ○ |  |  |  |  |  |  |  |  |  |  |  |  |  |  |  |  |  |  |  |
|  | 大雨注意報 | ○ | ○ | ○ | ○ |  |  |  | ○ | 解 |  | ○ | ○ | ○ |  |  |  |  | 解 |  | 解 |  |  |  |  |  |  |  |  |  |  |  |  |
|  | 波浪注意報 | ○ | ○ | ○ |  | ○ | ○ | ○ |  | ○ | ○ | ○ |  | ○ |  |  |  |  |  |  |  |  |  |  |  |  |  |  |  |  |  |  |  |
| 14日7時25分 | 洪水警報 | ○ | ○ |  |  |  |  |  |  |  |  |  |  | ○ |  |  |  |  |  |  |  |  |  |  |  |  |  |  |  |  |  |  |  |
|  | 大雨注意報 | ○ | ○ | ○ | ○ | ● | ● | ● | ○ | ● | ● | ○ | ○ | ○ | ● | ● | ● | ● | ● | ● | ● | ● |  | ● | ● | ● | ● | ● | ● | ● | ● | ● | ● |
|  | 波浪注意報 | ○ | ○ | ○ |  | ○ | ○ | ○ |  | ○ | ○ | ○ |  | ○ |  |  |  |  |  |  |  |  |  |  |  |  |  |  |  |  |  |  |  |
| 14日12時27分 | 洪水警報 | ○ | ○ |  |  |  |  |  |  |  |  |  |  | ○ |  |  |  |  |  |  |  |  |  |  |  |  |  |  |  |  |  |  |  |
|  | 大雨注意報 | ○ | ○ | ○ | ○ | ○ | ○ | ○ | ○ | ○ | ○ | ○ | ○ | ○ | ○ | ○ | ○ | ○ | ○ | ○ | ○ | ○ |  | ○ | ○ | ○ | ○ | ○ | ○ | ○ | ○ | ○ | ○ |
|  | 波浪注意報 | ○ | ○ | ○ |  | ○ | ○ | ○ |  | ○ | ○ | ○ |  | ○ |  |  |  |  |  |  |  |  |  |  |  |  |  |  |  |  |  |  |  |
| 14日14時05分 | 洪水警報 | ○ | ○ |  |  |  |  |  |  |  |  |  |  | 解 |  |  |  |  |  |  |  |  |  |  |  |  |  |  |  |  |  |  |  |
|  | 大雨注意報 | ○ | ○ | ○ | ○ | ○ | ○ | ○ | ○ | ○ | ○ | ○ | ○ | ○ | ○ | ○ | ○ | ○ | ○ | ○ | ○ | ○ |  | ○ | ○ | ○ | ○ | ○ | ○ | ○ | ○ | ○ | ○ |
|  | 波浪注意報 | ○ | ○ | ○ |  | ○ | ○ | ○ |  | ○ | ○ | ○ |  | ○ |  |  |  |  |  |  |  |  |  |  |  |  |  |  |  |  |  |  |  |
| 14日14時55分 | 洪水警報 | ○ | ○ |  |  |  |  |  |  |  |  |  |  |  |  |  |  |  |  |  |  |  |  |  |  |  |  |  |  |  |  |  |  |
|  | 大雨注意報 | ○ | ○ | ○ | ○ | ○ | ○ | ○ | ○ | ○ | ○ | ○ | ○ | ○ | ○ | ○ | ○ | ○ | ○ | ○ | ○ | ○ |  | ○ | ○ | ○ | ○ | ○ | ○ | ○ | ○ | ○ | ○ |
|  | 波浪注意報 | ○ | ○ | ○ |  | ○ | ○ | ○ |  | ○ | ○ | ○ |  | ○ |  |  |  |  |  |  |  |  |  |  |  |  |  |  |  |  |  |  |  |
| 14日21時00分 | 大雨警報 |  |  |  |  |  |  |  |  |  |  | *土* | *土* | *土* |  |  |  |  |  |  |  |  |  |  |  |  |  |  |  |  |  |  |  |
|  | 洪水警報 | ○ | ○ |  |  |  |  |  |  |  |  |  |  |  |  |  |  |  |  |  |  |  |  |  |  |  |  |  |  |  |  |  |  |
|  | 大雨注意報 | ○ | ○ | ○ | ○ | ○ | ○ | ○ | ○ | ○ | ○ |  |  |  | ○ | ○ | ○ | ○ | ○ | ○ | ○ | ○ |  | ○ | ○ | ○ | ○ | ○ | ○ | ○ | ○ | ○ | ○ |
|  | 波浪注意報 | ○ | ○ | ○ |  | ○ | ○ | ○ |  | ○ | ○ | ○ |  | ○ |  |  |  |  |  |  |  |  |  |  |  |  |  |  |  |  |  |  |  |
| 14日23時21分 | 大雨警報 |  |  |  |  |  |  |  |  |  |  | 土 | 土 | 土 |  |  |  |  |  |  |  |  |  |  |  |  |  |  |  |  |  |  |  |
|  | 洪水警報 | ○ | ○ |  |  |  |  |  |  |  |  |  |  |  |  |  |  |  |  |  |  |  |  |  |  |  |  |  |  |  |  |  |  |
|  | 大雨注意報 | ○ | ○ | ○ | ○ | ○ | ○ | ○ | ○ | ○ | ○ |  |  |  | ○ | ○ | ○ | ○ | ○ | ○ | ○ | ○ |  | ○ | ○ | ○ | ○ | ○ | ○ | ○ | ○ | ○ | ○ |
|  | 波浪注意報 | 解 | 解 | 解 |  | 解 | 解 | 解 |  | 解 | 解 | 解 |  | 解 |  |  |  |  |  |  |  |  |  |  |  |  |  |  |  |  |  |  |  |
| 15日2時26分 | 大雨警報 |  |  |  |  |  |  |  |  |  |  | 土 | 土 | 土 |  |  |  |  |  |  |  |  |  |  |  |  |  |  |  |  |  |  |  |
|  | 洪水警報 | ○ | ○ |  |  |  |  |  |  |  |  |  |  |  |  |  |  |  |  |  |  |  |  |  |  |  |  |  |  |  |  |  |  |
|  | 大雨注意報 | ○ | ○ | ○ | ○ | ○ | ○ | ○ | ○ | ○ | ○ |  |  |  | ○ | ○ | ○ | ○ | ○ | ○ | ○ | ○ |  | ○ | ○ | ○ | ○ | ○ | ○ | ○ | ○ | ○ | ○ |
|  | 濃霧注意報 | ● | ● | ● | ● | ● | ● | ● | ● | ● | ● | ● | ● | ● | ● | ● | ● | ● | ● | ● | ● | ● | ● | ● | ● | ● | ● | ● | ● | ● | ● | ● | ● |
| 15日4時35分 | 洪水警報 | ○ | ○ |  |  |  |  |  |  |  |  |  |  |  |  |  |  |  |  |  |  |  |  |  |  |  |  |  |  |  |  |  |  |
|  | 大雨注意報 | 解 | 解 | 解 | 解 | ○ | ○ | 解 | ○ | 解 | 解 | ▼ | ▼ | ▼ | 解 | 解 | 解 | 解 | 解 | 解 | 解 | 解 |  | ○ | 解 | 解 | 解 | ○ | 解 | 解 | 解 | 解 | 解 |
|  | 濃霧注意報 | ○ | ○ | ○ | ○ | ○ | ○ | ○ | ○ | ○ | ○ | ○ | ○ | ○ | ○ | ○ | ○ | ○ | ○ | ○ | ○ | ○ | ○ | ○ | ○ | ○ | ○ | ○ | ○ | ○ | ○ | ○ | ○ |
| 15日8時21分 | 洪水警報 | ○ | ○ |  |  |  |  |  |  |  |  |  |  |  |  |  |  |  |  |  |  |  |  |  |  |  |  |  |  |  |  |  |  |
|  | 大雨注意報 |  |  |  |  | 解 | 解 |  | 解 |  |  | 解 | 解 | 解 |  |  |  |  |  |  |  |  |  | 解 |  |  |  | 解 |  |  |  |  |  |
|  | 濃霧注意報 | 解 | 解 | 解 | 解 | 解 | 解 | 解 | 解 | 解 | 解 | 解 | 解 | 解 | 解 | 解 | 解 | 解 | 解 | 解 | 解 | 解 | 解 | 解 | 解 | 解 | 解 | 解 | 解 | 解 | 解 | 解 | 解 |
| 15日9時26分 | 洪水警報 | 解 | 解 |  |  |  |  |  |  |  |  |  |  |  |  |  |  |  |  |  |  |  |  |  |  |  |  |  |  |  |  |  |  |

## １７．福島県気象情報等発表状況

### （１）気象情報発表状況

| 発表時刻 | 標題　及び　情報番号 |
|---|---|
| 10 日 16 時 44 分 | 令和元年 台風第 19 号に関する福島県気象情報 第 1 号 |
| 11 日 06 時 10 分 | 令和元年 台風第 19 号に関する福島県気象情報 第 2 号 |
| 11 日 11 時 10 分 | 令和元年 台風第 19 号に関する福島県気象情報 第 3 号（図情報） |
| 11 日 17 時 03 分 | 令和元年 台風第 19 号に関する福島県気象情報 第 4 号 |
| 11 日 17 時 14 分 | 令和元年 台風第 19 号に関する福島県気象情報 第 5 号（図情報） |
| 12 日 06 時 11 分 | 令和元年 台風第 19 号に関する福島県気象情報 第 6 号 |
| 12 日 06 時 37 分 | 令和元年 台風第 19 号に関する福島県気象情報 第 7 号（図情報） |
| 12 日 11 時 36 分 | 令和元年 台風第 19 号に関する福島県気象情報 第 8 号 |
| 12 日 12 時 12 分 | 令和元年 台風第 19 号に関する福島県気象情報 第 9 号（図情報） |
| 12 日 16 時 36 分 | 令和元年 台風第 19 号に関する福島県気象情報 第 10 号 |
| 12 日 19 時 07 分 | 令和元年 台風第 19 号に関する福島県気象情報 第 11 号（図情報） |
| 12 日 19 時 51 分 | 記録的な大雨に関する福島県気象情報 第 12 号 |
| 12 日 20 時 59 分 | 令和元年 台風第 19 号に関する福島県気象情報 第 13 号 |
| 12 日 22 時 39 分 | 令和元年 台風第 19 号に関する福島県気象情報 第 14 号 |
| 13 日 00 時 52 分 | 令和元年 台風第 19 号に関する福島県気象情報 第 15 号（図情報） |
| 13 日 05 時 22 分 | 令和元年 台風第 19 号に関する福島県気象情報 第 16 号 |
| 13 日 11 時 18 分 | 令和元年 台風第 19 号に関する福島県気象情報 第 17 号 |
| 13 日 16 時 29 分 | 令和元年 台風第 19 号に関する福島県気象情報 第 18 号 |

### （２）土砂災害警戒情報発表状況（福島県と共同発表）

| 情報番号 | 発表時刻 | 警戒対象地域 | 解除した地域 |
|---|---|---|---|
| 第 1 号 | 12 日 15 時 05 分 | 相馬市*、南相馬市*、飯舘村* | |
| 第 2 号 | 12 日 15 時 30 分 | 郡山市*、いわき市*、白河市*、須賀川市*、相馬市、二本松市*、田村市*、南相馬市、伊達市*、桑折町*、国見町*、川俣町*、天栄村*、西郷村*、棚倉町*、塙町*、鮫川村*、石川町*、玉川村*、平田村*、浅川町*、古殿町*、三春町*、　小野町*、広野町*、楢葉町*、川内村*、大熊町*、浪江町*、葛尾村*、飯舘村 | |
| 第 3 号 | 12 日 16 時 57 分 | 郡山市、いわき市、白河市、須賀川市、相馬市、二本松市、田村市、南相馬市、伊達市、桑折町、国見町、川俣町、天栄村、檜枝岐村*、南会津町*、西郷村、棚倉町、塙町、鮫川村、石川町、玉川村、平田村、浅川町、古殿町、三春町、小野町、 | |

| | | | |
|---|---|---|---|
| | | 広野町、楢葉町、富岡町*、川内村、大熊町、双葉町*、浪江町、葛尾村、新地町*、飯舘村 | |
| 第4号 | 12日17時49分 | 福島市*、会津若松市*、郡山市、郡山市湖南*、いわき市、白河市、須賀川市、相馬市、二本松市、田村市、南相馬市、伊達市、本宮市*、桑折町、国見町、川俣町、大玉村*、天栄村、天栄村湯本*、下郷町*、檜枝岐村、只見町*、南会津町、北塩原村*、猪苗代町*、柳津町*、三島町*、昭和村*、会津美里町*、西郷村、泉崎村*、棚倉町、塙町、鮫川村、石川町、玉川村、平田村、浅川町、古殿町、三春町、小野町、広野町、楢葉町、富岡町、川内村、大熊町、双葉町、浪江町、葛尾村、新地町、飯舘村 | |
| 第5号 | 12日19時07分 | 福島市、会津若松市、郡山市、郡山市湖南、いわき市、白河市、須賀川市、相馬市、二本松市、田村市、南相馬市、伊達市、本宮市、桑折町、国見町、川俣町、大玉村、鏡石町*、天栄村、天栄村湯本、下郷町、檜枝岐村、只見町、南会津町、北塩原村、猪苗代町、柳津町、三島町、昭和村、会津美里町、西郷村、泉崎村、中島村*、棚倉町、塙町、鮫川村、石川町、玉川村、平田村、浅川町、古殿町、三春町、小野町、広野町、楢葉町、富岡町、川内村、大熊町、双葉町、浪江町、葛尾村、新地町、飯舘村 | |
| 第6号 | 12日19時28分 | 福島市、会津若松市、郡山市、郡山市湖南、いわき市、白河市、須賀川市、相馬市、二本松市、田村市、南相馬市、伊達市、本宮市、桑折町、国見町、川俣町、大玉村、鏡石町、天栄村、天栄村湯本、下郷町、檜枝岐村、只見町、南会津町、北塩原村、猪苗代町、柳津町、三島町、昭和村、会津美里町、西郷村、泉崎村、中島村、矢吹町*、棚倉町、塙町、鮫川村、石川町、 | |

| | | | |
|---|---|---|---|
| | | 玉川村、平田村、浅川町、古殿町、三春町、小野町、広野町、楢葉町、富岡町、川内村、大熊町、双葉町、浪江町、葛尾村、新地町、飯舘村 | |
| 第7号 | 12日22時20分 | 福島市、会津若松市、郡山市、郡山市湖南、いわき市、白河市、須賀川市、相馬市、二本松市、田村市、南相馬市、伊達市、本宮市、桑折町、国見町、川俣町、大玉村、鏡石町、天栄村、天栄村湯本、下郷町、檜枝岐村、只見町、南会津町、北塩原村、磐梯町*、猪苗代町、柳津町、三島町、昭和村、会津美里町、西郷村、泉崎村、中島村、矢吹町、棚倉町、矢祭町*、塙町、鮫川村、石川町、玉川村、平田村、浅川町、古殿町、三春町、小野町、広野町、楢葉町、富岡町、川内村、大熊町、双葉町、浪江町、葛尾村、新地町、飯舘村 | |
| 第8号 | 12日23時27分 | 福島市、会津若松市、郡山市、郡山市湖南、いわき市、白河市、須賀川市、喜多方市*、相馬市、二本松市、田村市、南相馬市、伊達市、本宮市、桑折町、国見町、川俣町、大玉村、鏡石町、天栄村、天栄村湯本、下郷町、檜枝岐村、只見町、南会津町、北塩原村、西会津町*、磐梯町、猪苗代町、会津坂下町*、柳津町、三島町、昭和村、会津美里町、西郷村、泉崎村、中島村、矢吹町、棚倉町、矢祭町、塙町、鮫川村、石川町、玉川村、平田村、浅川町、古殿町、三春町、小野町、広野町、楢葉町、富岡町、川内村、大熊町、双葉町、浪江町、葛尾村、新地町、飯舘村 | |
| 第9号 | 13日04時35分 | 福島市、郡山市、郡山市湖南、いわき市、白河市、須賀川市、相馬市、二本松市、田村市、南相馬市、伊達市、本宮市、桑折町、国見町、川俣町、大玉村、天栄村、猪苗代町、西郷村、泉崎村、棚倉町、塙町、鮫川村、玉川村、平田村、浅 | 会津若松市、喜多方市、鏡石町、天栄村湯本、下郷町、檜枝岐村、只見町、南会津町、北塩原村、西会津町、磐梯町、会津坂下町、柳津町、三島町、昭和村、会津美里町、中島村、矢吹町、矢祭町、石川町、富岡町、双葉町 |

| | | | |
|---|---|---|---|
| | | 川町、古殿町、三春町、小野町、広野町、楢葉町、川内村、大熊町、浪江町、葛尾村、新地町、飯舘村 | |
| 第10号 | 13日06時30分 | 福島市、郡山市、いわき市、白河市、須賀川市、相馬市、二本松市、田村市、南相馬市、伊達市、本宮市、桑折町、国見町、川俣町、西郷村、棚倉町、塙町、鮫川村、玉川村、平田村、浅川町、古殿町、三春町、小野町、川内村、大熊町、浪江町、葛尾村、新地町、飯舘村 | 郡山市湖南、大玉村、天栄村、猪苗代町、泉崎村、広野町、楢葉町 |
| 第11号 | 13日08時27分 | 福島市、郡山市、いわき市、白河市、須賀川市、相馬市、二本松市、田村市、南相馬市、伊達市、本宮市、桑折町、国見町、川俣町、棚倉町、鮫川村、平田村、古殿町、三春町、小野町、川内村、大熊町、浪江町、葛尾村、新地町、飯舘村 | 西郷村、塙町、玉川村、浅川町 |
| 第12号 | 13日09時57分 | 福島市、郡山市、いわき市、白河市、相馬市、二本松市、田村市、南相馬市、伊達市、桑折町、国見町、川俣町、平田村、三春町、小野町、川内村、大熊町、浪江町、葛尾村、新地町 | 須賀川市、本宮市、棚倉町、鮫川村、古殿町、飯舘村 |
| 第13号 | 13日10時55分 | 福島市、いわき市、相馬市、二本松市、田村市、南相馬市、伊達市、桑折町、国見町、川俣町、平田村、小野町、川内村、浪江町、葛尾村 | 郡山市、白河市、三春町、大熊町、新地町 |
| 第14号 | 13日14時20分 | | 福島市、いわき市、相馬市、二本松市、田村市、南相馬市、伊達市、桑折町、国見町、川俣町、平田村、小野町、川内村、浪江町、葛尾村 |

*印は、新たに警戒対象となった市町村を示す

（３）洪水予報発表状況

阿賀川洪水予報（阿賀川河川事務所と共同発表）

| 発表時刻 | 発表番号 | 標題 |
|---|---|---|
| 12 日 22 時 10 分 | 第 1 号 | 阿賀川氾濫注意情報 |
| 12 日 22 時 40 分 | 第 2 号 | 阿賀川氾濫警戒情報 |
| 12 日 23 時 50 分 | 第 3 号 | 阿賀川氾濫警戒情報 |
| 13 日 00 時 30 分 | 第 4 号 | 阿賀川氾濫警戒情報 |
| 13 日 02 時 30 分 | 第 5 号 | 阿賀川氾濫警戒情報 |
| 13 日 04 時 30 分 | 第 6 号 | 阿賀川氾濫警戒情報 |
| 13 日 05 時 50 分 | 第 7 号 | 阿賀川氾濫警戒情報 |
| 13 日 07 時 25 分 | 第 8 号 | 阿賀川氾濫注意情報（警戒情報解除） |
| 13 日 13 時 40 分 | 第 9 号 | 阿賀川氾濫注意情報解除 |

阿武隈川上流洪水予報（福島河川国道事務所と共同発表）

| 発表時刻 | 発表番号 | 標題 |
|---|---|---|
| 12 日 19 時 10 分 | 第 1 号 | 阿武隈川上流氾濫注意情報 |
| 12 日 20 時 10 分 | 第 2 号 | 阿武隈川上流氾濫警戒情報 |
| 12 日 22 時 00 分 | 第 3 号 | 阿武隈川上流氾濫危険情報 |
| 12 日 22 時 40 分 | 第 4 号 | 阿武隈川上流氾濫危険情報 |
| 12 日 23 時 10 分 | 第 5 号 | 阿武隈川上流氾濫危険情報 |
| 13 日 00 時 10 分 | 第 6 号 | 阿武隈川上流氾濫発生情報 |
| 13 日 00 時 50 分 | 第 7 号 | 阿武隈川上流氾濫発生情報 |
| 13 日 01 時 20 分 | 第 8 号 | 阿武隈川上流氾濫発生情報 |
| 13 日 01 時 40 分 | 第 9 号 | 阿武隈川上流氾濫発生情報 |
| 13 日 06 時 30 分 | 第 10 号 | 阿武隈川上流氾濫発生情報 |
| 13 日 10 時 20 分 | 第 11 号 | 阿武隈川上流氾濫発生情報 |
| 13 日 13 時 20 分 | 第 12 号 | 阿武隈川上流氾濫発生情報 |
| 14 日 14 時 20 分 | 第 13 号 | 阿武隈川上流氾濫注意情報解除 |

荒川洪水予報（福島河川国道事務所と共同発表）

| 発表時刻 | 発表番号 | 標題 |
|---|---|---|
| 12 日 19 時 40 分 | 第 1 号 | 荒川氾濫警戒情報 |
| 12 日 22 時 30 分 | 第 2 号 | 荒川氾濫危険情報 |
| 13 日 02 時 50 分 | 第 3 号 | 荒川氾濫注意情報解除 |

福島県宇多川洪水予報（福島県相双建設事務所と共同発表）

| 発表時刻 | 発表番号 | 標題 |
|---|---|---|
| 12 日 17 時 50 分 | 第 1 号 | 福島県宇多川氾濫注意情報 |
| 12 日 19 時 00 分 | 第 2 号 | 福島県宇多川氾濫危険情報 |
| 12 日 21 時 10 分 | 第 3 号 | 福島県宇多川氾濫発生情報 |
| 15 日 09 時 00 分 | 第 4 号 | 福島県宇多川氾濫注意情報解除 |

福島県夏井川洪水予報（福島県いわき建設事務所と共同発表）

| 発表時刻 | 発表番号 | 標題 |
|---|---|---|
| 12 日 19 時 40 分 | 第 1 号 | 福島県夏井川氾濫警戒情報 |
| 12 日 21 時 00 分 | 第 2 号 | 福島県夏井川氾濫危険情報 |
| 13 日 00 時 40 分 | 第 3 号 | 福島県夏井川氾濫発生情報 |
| 14 日 12 時 20 分 | 第 4 号 | 福島県夏井川氾濫注意情報解除 |

福島県新田川洪水予報（福島県相双建設事務所と共同発表）

| 発表時刻 | 発表番号 | 標題 |
|---|---|---|
| 12 日 17 時 40 分 | 第 1 号 | 福島県新田川氾濫注意情報 |
| 12 日 18 時 50 分 | 第 2 号 | 福島県新田川氾濫危険情報 |
| 12 日 22 時 30 分 | 第 3 号 | 福島県新田川氾濫発生情報 |
| 15 日 09 時 20 分 | 第 4 号 | 福島県新田川氾濫注意情報解除 |