

# 災害時気象資料

—令和8年6月24日から26日にかけての山口県の大雨について—

|                      |       |
|----------------------|-------|
| 概要                   | 1     |
| 天気図及び気象衛星画像          | 2～3   |
| 気象レーダー画像             | 4～6   |
| アメダス総降水量の分布図         | 7     |
| アメダス降水量の時系列図         | 8～10  |
| アメダス降水量の極値表          | 11    |
| アメダス降水量の極値更新表        | 12    |
| 警報等の発表状況（大雨、土砂災害、氾濫） | 13～15 |
| 気象解説情報の発表状況          | 16    |
| 気象防災速報の発表状況          | 16    |
| 参考資料（雨の強さと降り方）       | 17    |

注)この資料に使用した値はすべて速報値であり、後日修正することがあります。

令和8年6月29日  
下関地方気象台

# 概要

## 【気象の状況】

6月24日から26日にかけて、梅雨前線が東シナ海から九州を通過して日本の東に停滞し、前線上に発生した低気圧が25日に対馬海峡付近を通過した。この前線や低気圧に向かって、高気圧周辺や台風第7号からの暖かく湿った空気が流れ込んだ影響で雨が降り続き、山口県内では広い範囲で大雨となった。

## 【大雨の状況】

山口県内は6月の平年の月降水量を上回る記録的な大雨となった。

一連の雨で、24日から26日までの総降水量は、安下庄(周防大島町)で395.5ミリ、柳井(柳井市)で354.5ミリ、防府(防府市)で354.5ミリ、和田(周南市)で350.0ミリを観測した。

防府(防府市)では、最大72時間降水量354.5ミリを観測し、観測史上1位の記録を更新したほか、安下庄(周防大島町)では、最大48時間降水量313.0ミリ、最大72時間降水量395.5ミリ、柳井(柳井市)では、最大48時間降水量294.5ミリ、最大72時間降水量354.5ミリを観測するなど、県内6地点で6月の観測史上1位の記録を更新した。

## 【災害の状況】(山口県防災Web 6月28日12時26分現在)

人的被害: 死者1名、重傷2名、軽傷1名(平生町)

住家被害: 全壊 1棟(平生町 1棟)

一部破損 1棟(萩市 1棟)

床下浸水 1棟(柳井市1棟)

# 天気図及び気象衛星画像 (6月24日～6月25日 6時間毎)

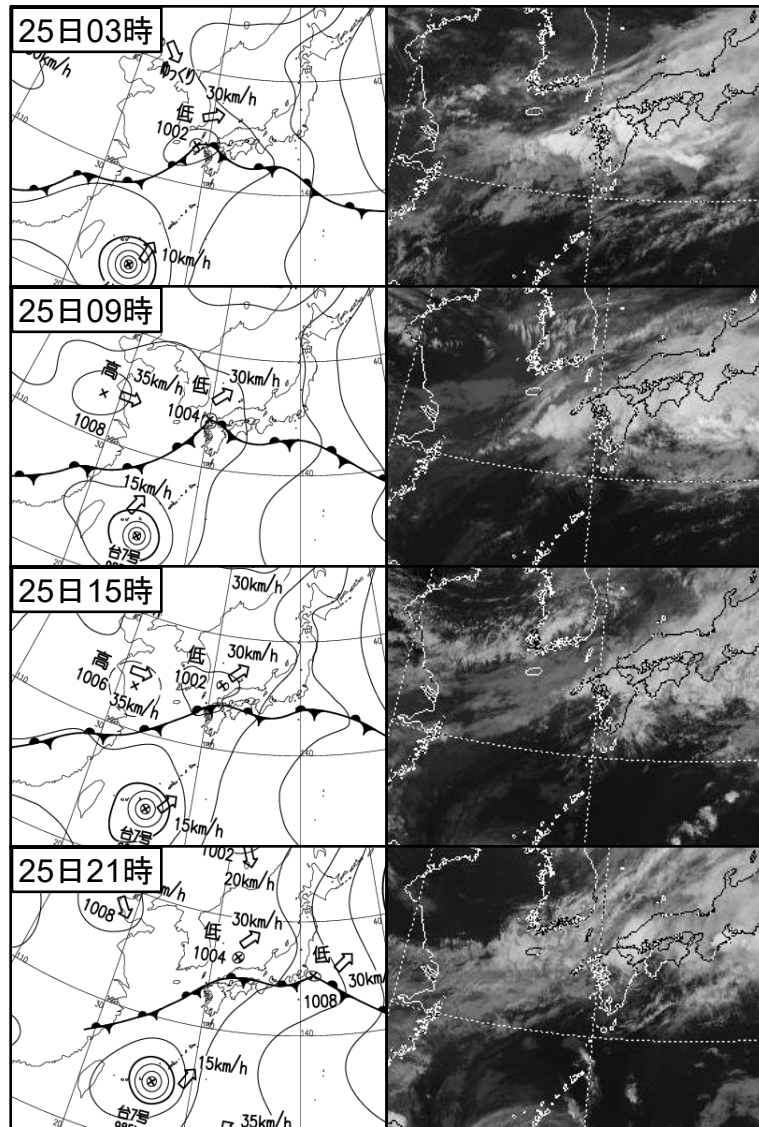
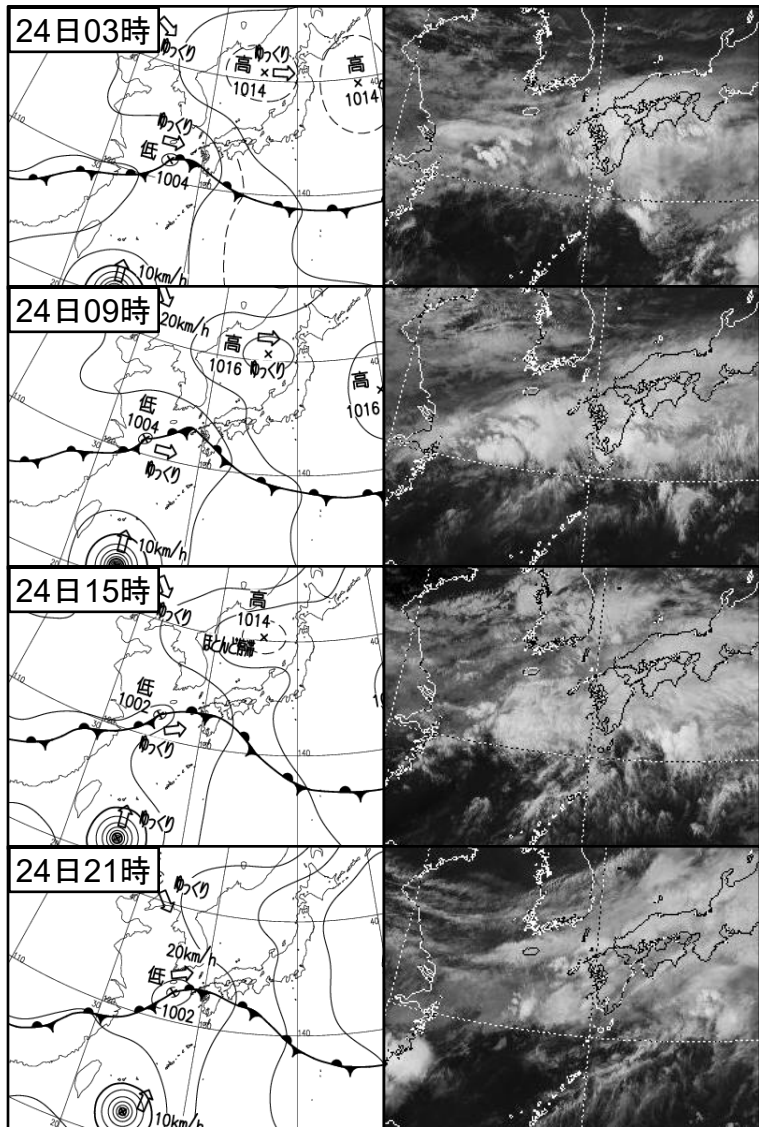

# 天気図及び気象衛星画像 (6月26日 6時間毎)

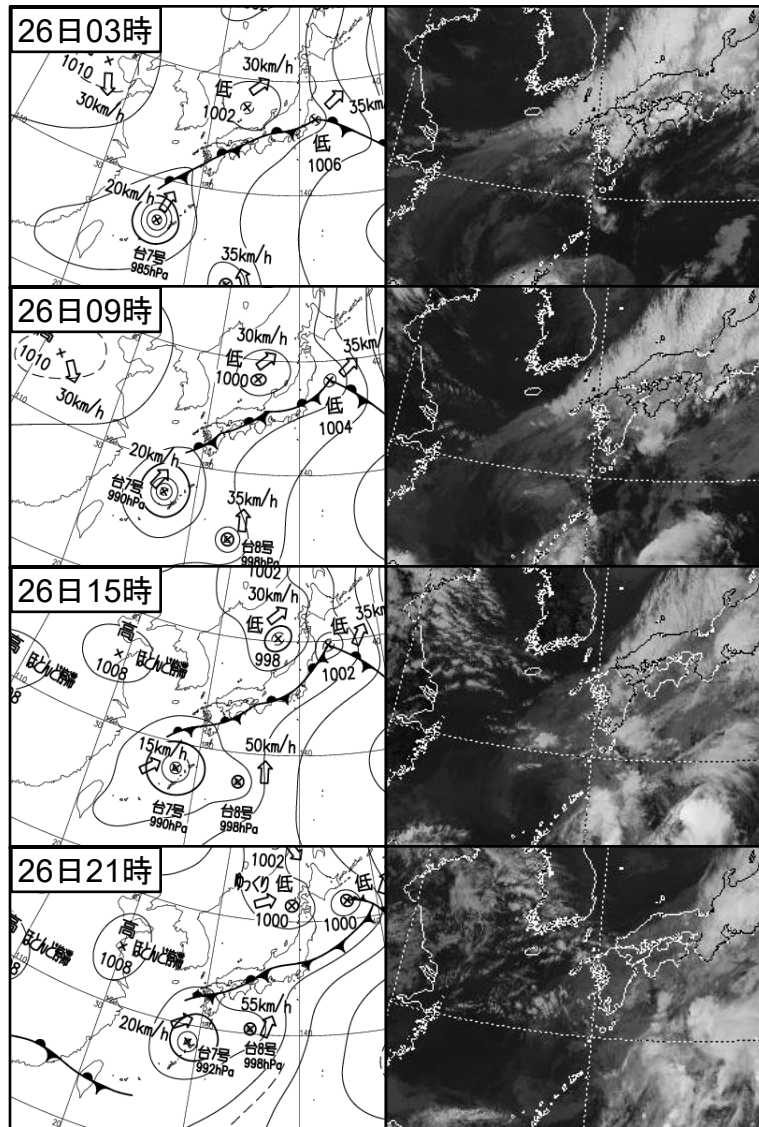

# 気象レーダー画像 (6月24日 3時間毎)

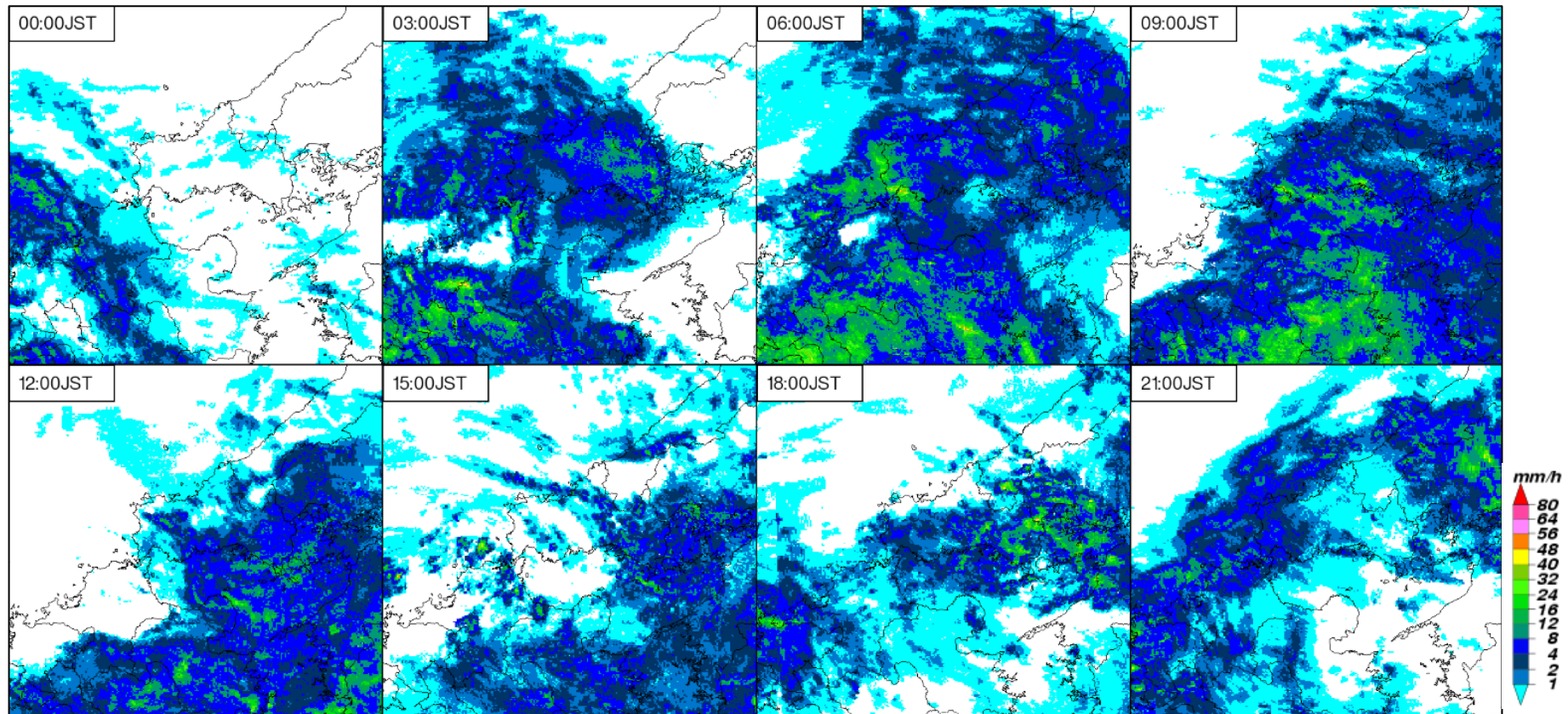

# 気象レーダー画像 (6月25日 3時間毎)

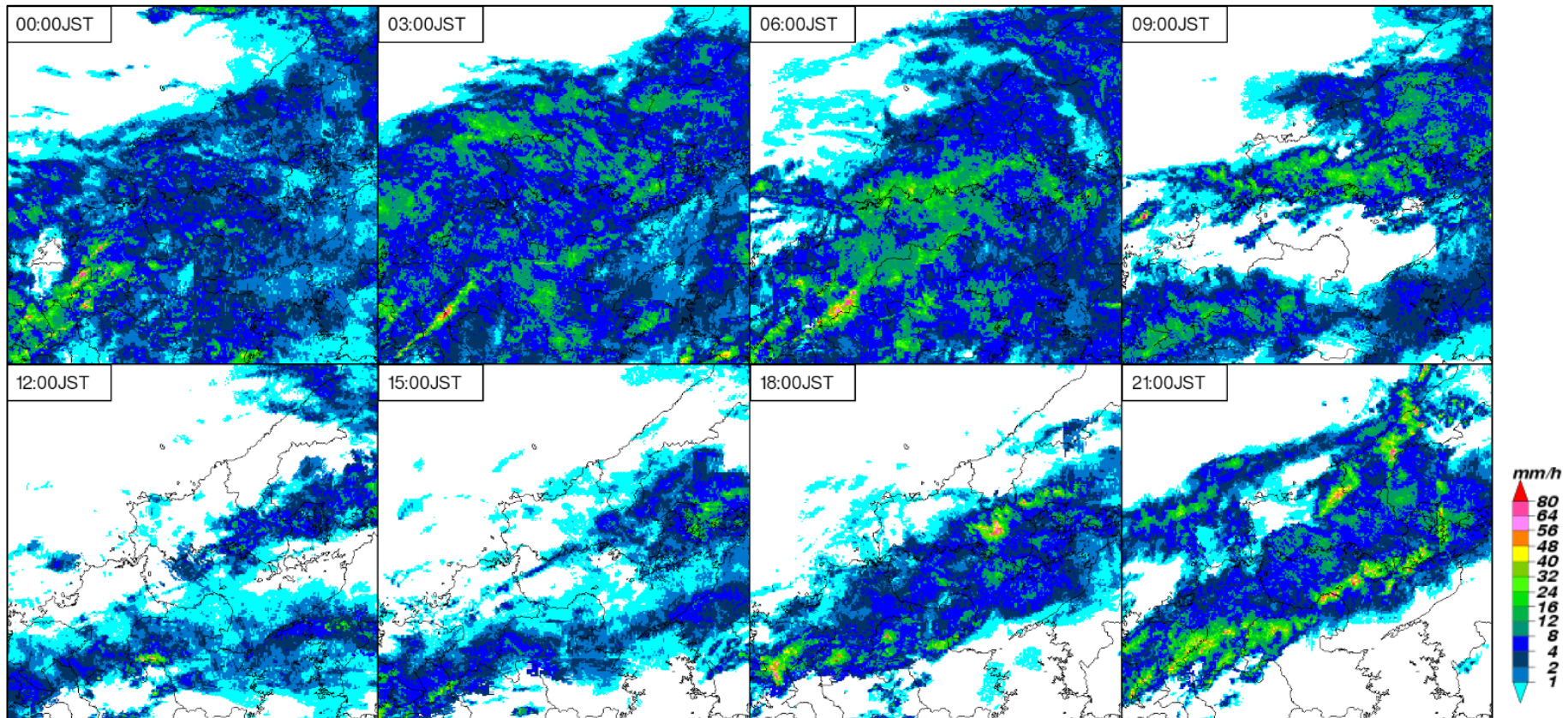

# 気象レーダー画像 (6月26日 3時間毎)

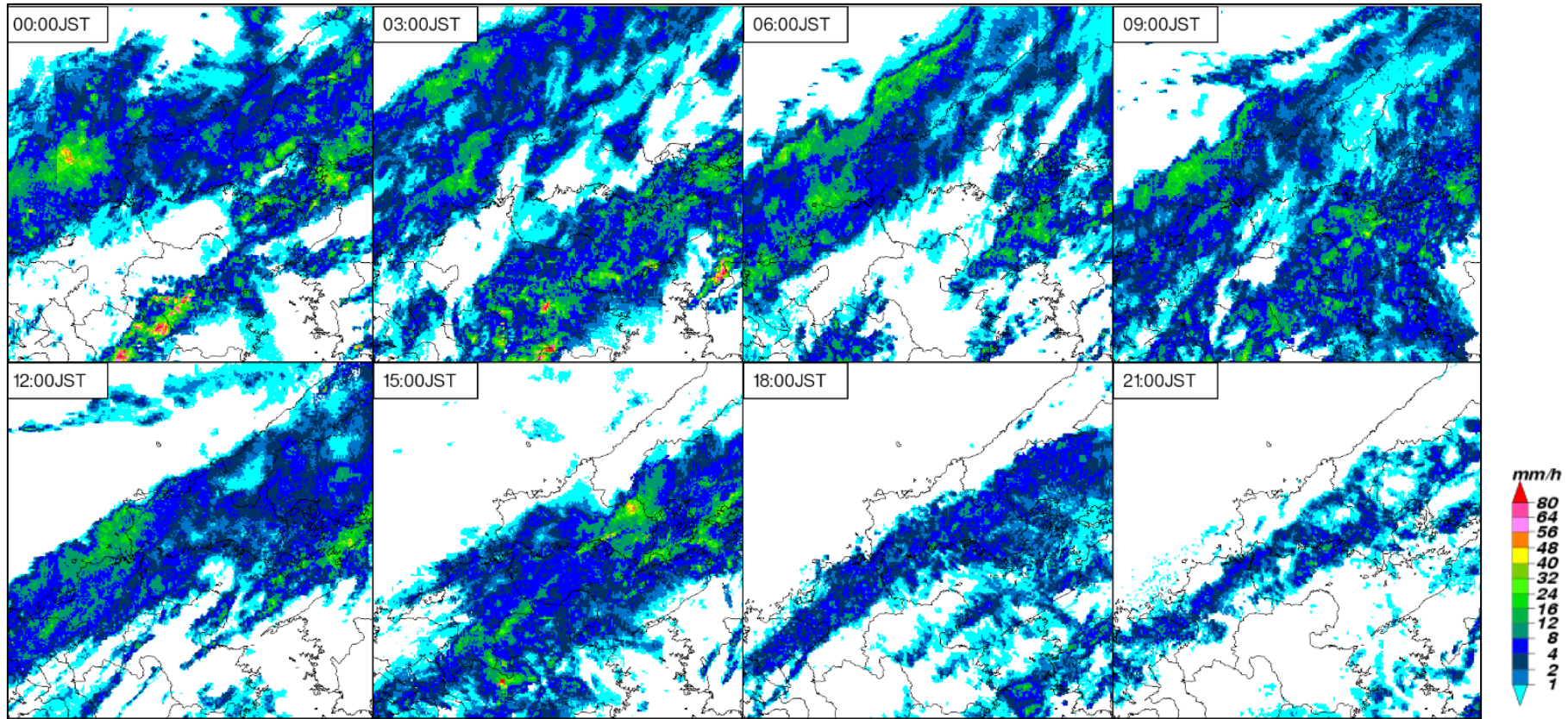

# アメダス総降水量の分布図(6月24日00時～6月26日24時)

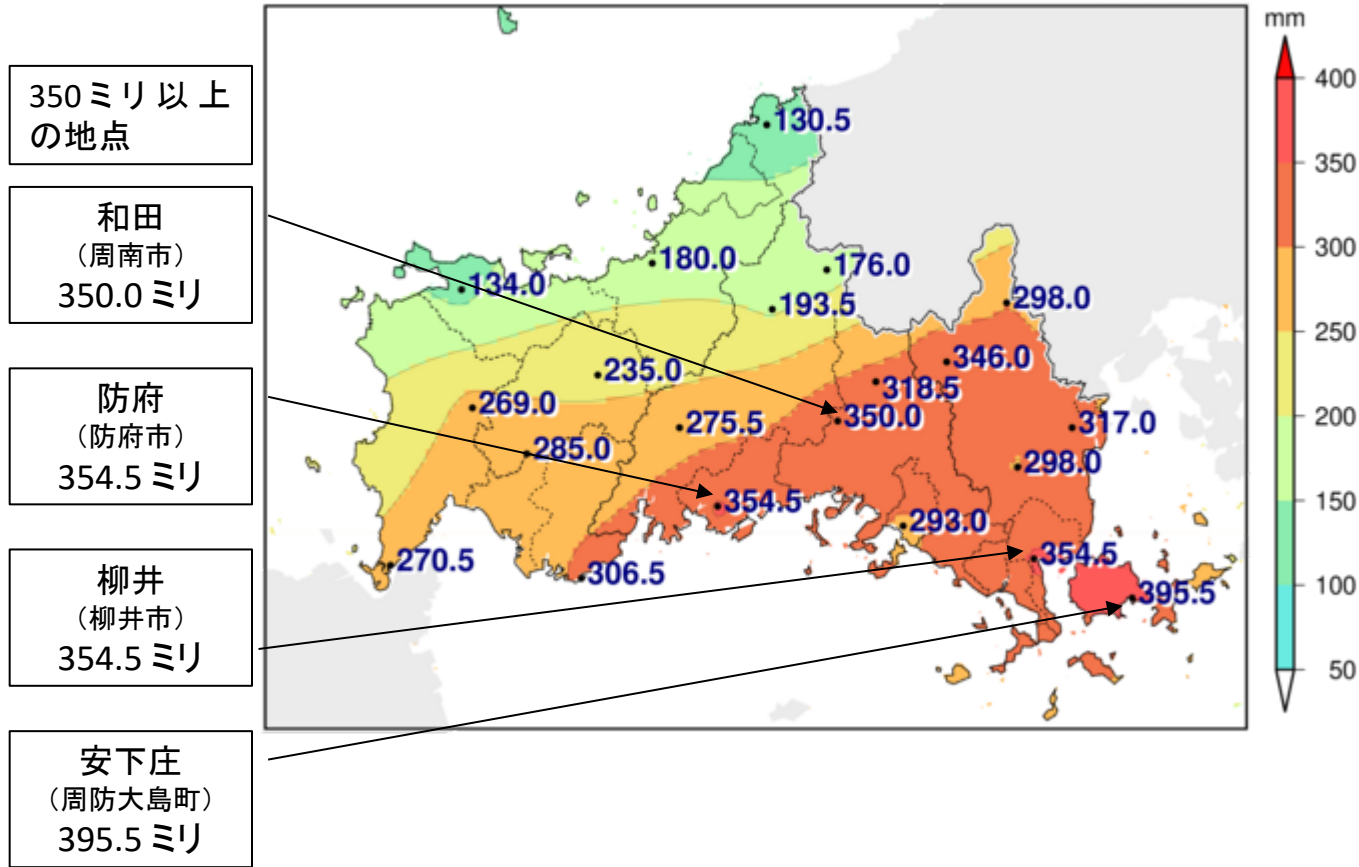

| 地点名 | 総降水量 (ミリ) |
|-----|-----------|
| 須佐  | 130.5     |
| 萩   | 180.0     |
| 油谷  | 134.0     |
| 篠生  | 193.5     |
| 徳佐  | 176.0     |
| 羅漢山 | 298.0     |
| 秋吉台 | 235.0     |
| 鹿野  | 318.5     |
| 広瀬  | 346.0     |
| 豊田  | 269.0     |
| 東厚保 | 285.0     |
| 山口  | 275.5     |
| 和田  | 350.0     |
| 岩国  | 317.0     |
| 防府  | 354.5     |
| 下松  | 293.0     |
| 玖珂  | 298.0     |
| 下関  | 270.5     |
| 宇部  | 306.5     |
| 柳井  | 354.5     |
| 安下庄 | 395.5     |

# アメダス降水量の時系列図(6月24日～6月26日)

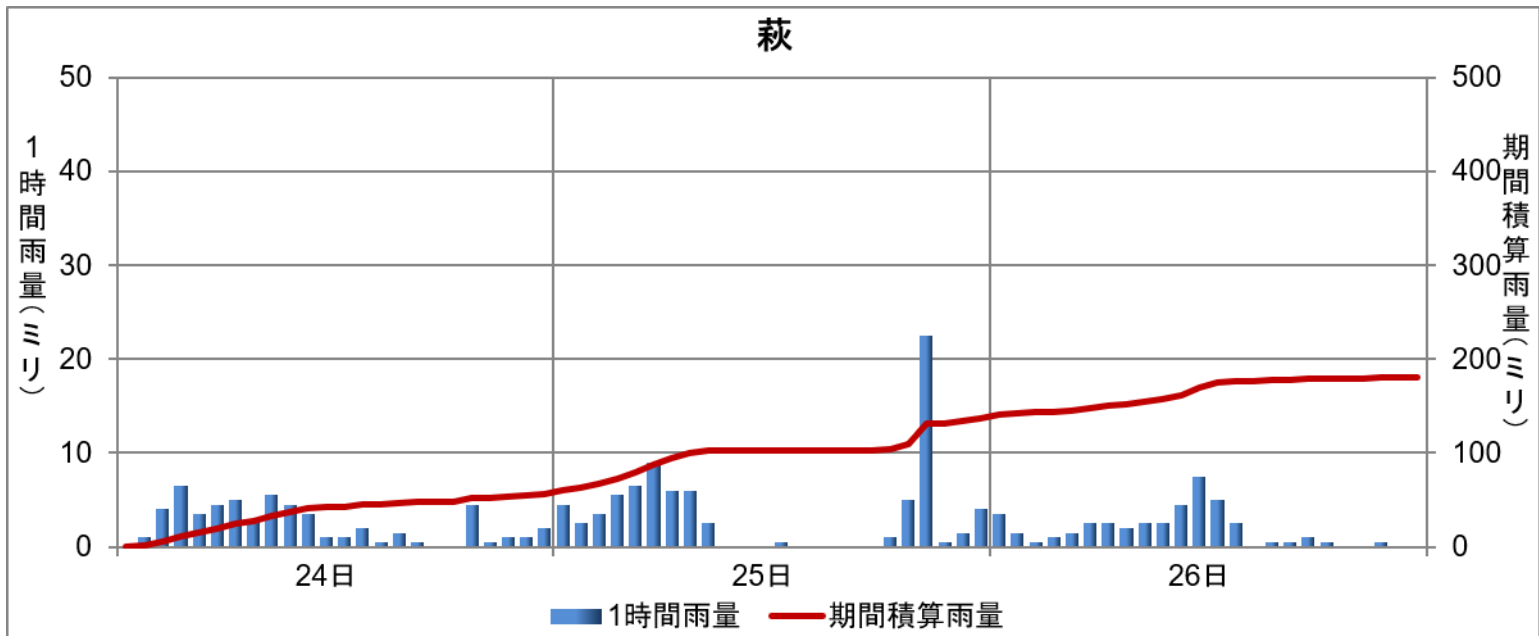
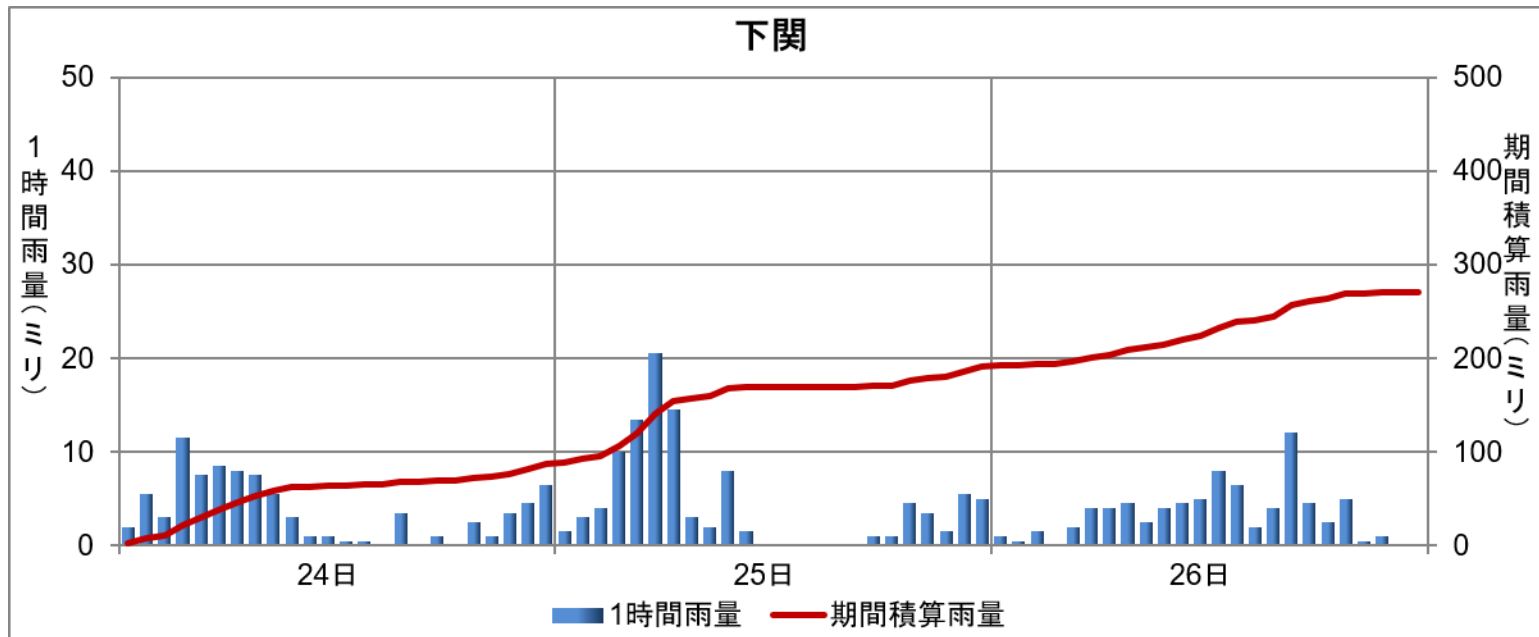

# アメダス降水量の時系列図(6月24日～6月26日)

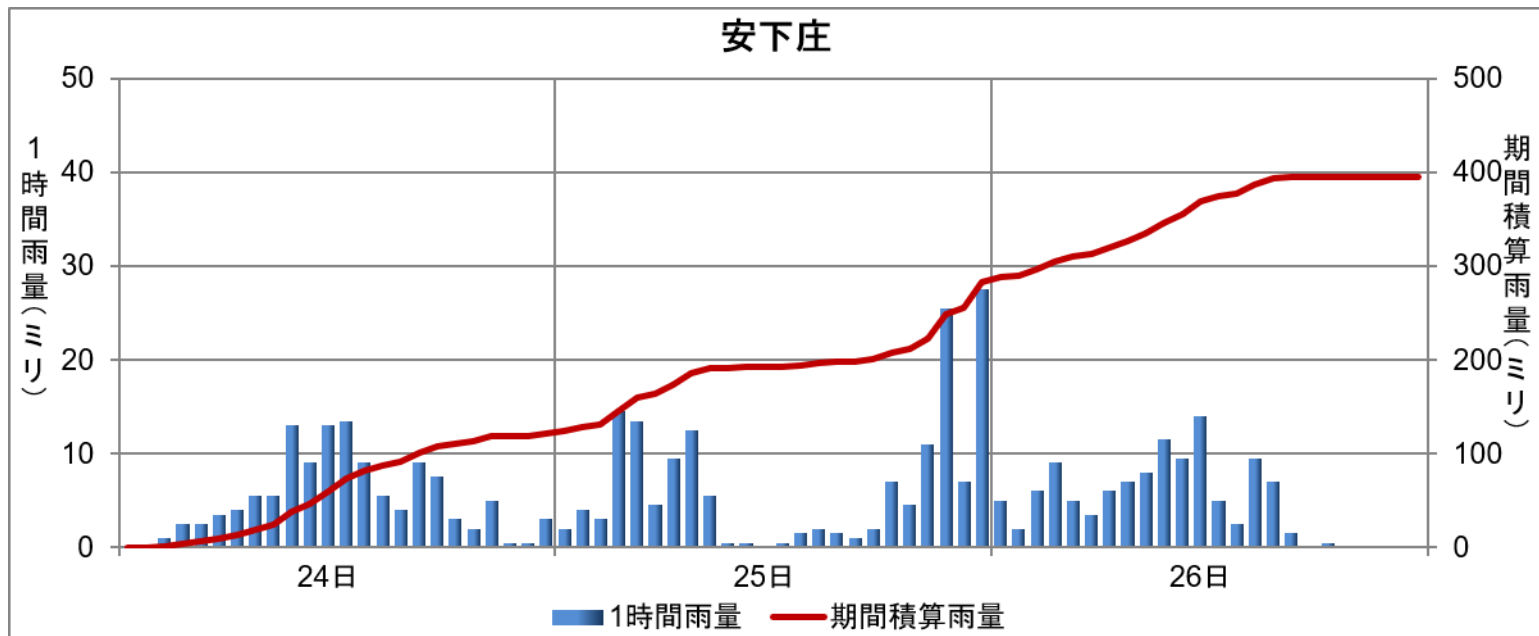
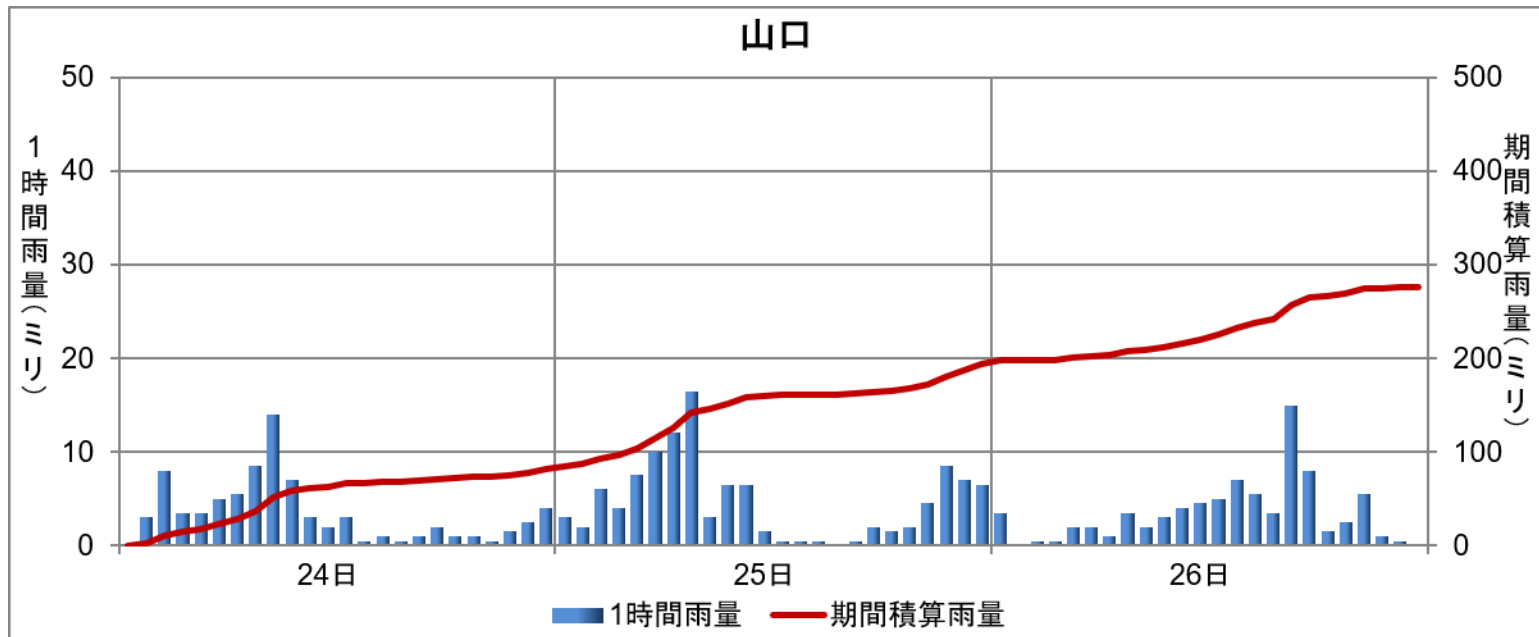

# アメダス降水量の時系列図(6月24日～6月26日)

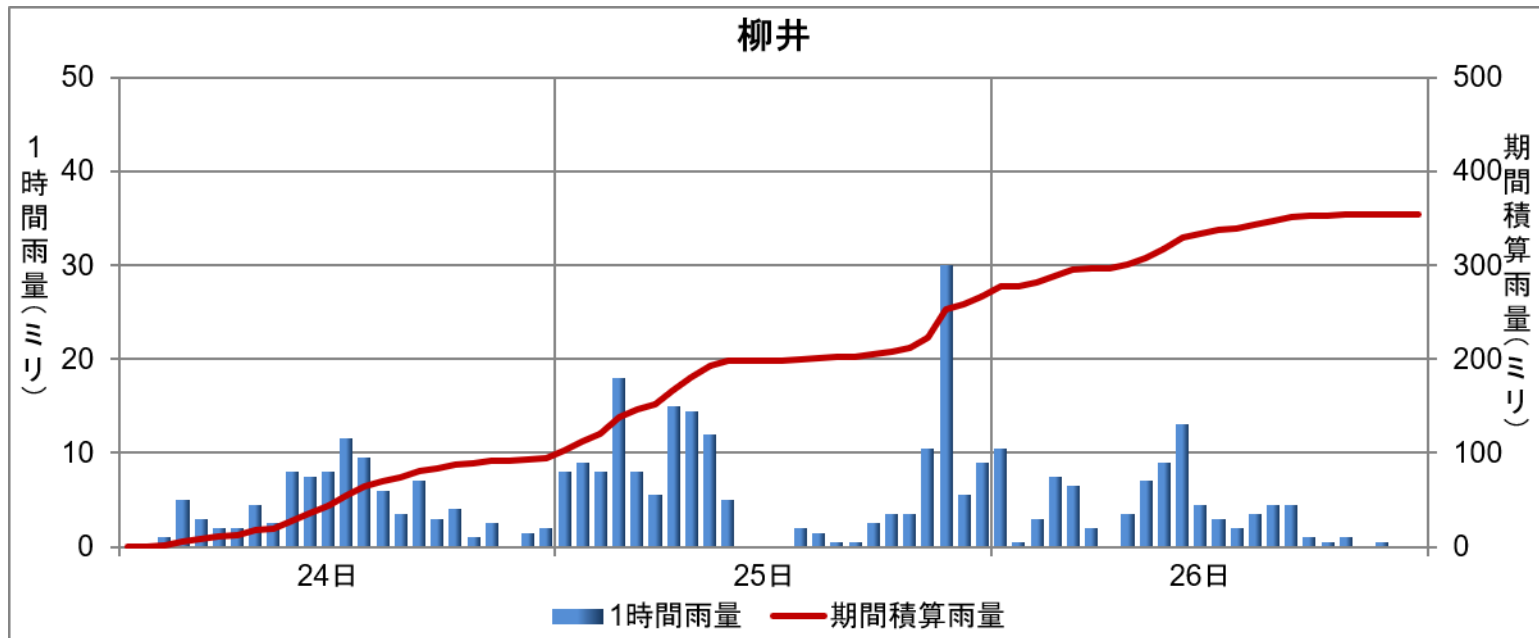
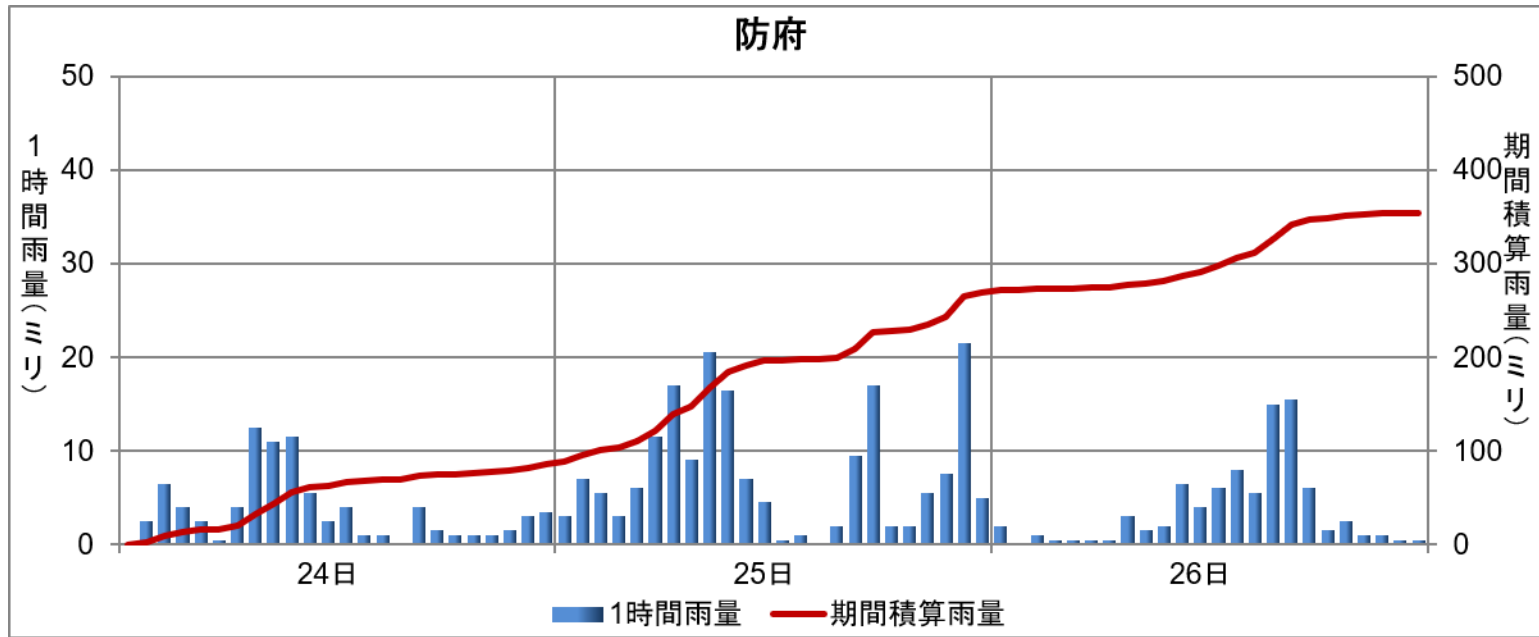

## アメダス降水量の極値表(6月24日～6月26日)

| 地点名 (市区町村名) | 期間合計<br>降水量<br>(mm) | 最大日降水量 (mm) |       | 最大1時間降水量 (mm) |                 | 最大10分間降水量 (mm) |                 |
|-------------|---------------------|-------------|-------|---------------|-----------------|----------------|-----------------|
|             |                     | 降水量         | 起日    | 降水量           | 起時              | 降水量            | 起時              |
| 萩(萩市)       | 180.0               | 81.0        | 6月25日 | 25.0          | 2026/6/25 20:41 | 10.0           | 2026/6/25 20:12 |
| 下関(下関市)     | 270.5               | 103.5       | 6月25日 | 21.0          | 2026/6/25 6:43  | 6.0            | 2026/6/25 6:41  |
| 山口(山口市)     | 275.5               | 112.5       | 6月25日 | 18.5          | 2026/6/25 7:42  | 4.0            | 2026/6/26 16:55 |
| 須佐(萩市)      | 130.5               | 62.5        | 6月25日 | 12.5          | 2026/6/25 20:54 | 5.5            | 2026/6/25 20:24 |
| 油谷(長門市)     | 134.0               | 48.0        | 6月25日 | 10.0          | 2026/6/25 3:22  | 3.0            | 2026/6/25 2:55  |
| 篠生(山口市)     | 193.5               | 94.5        | 6月25日 | 24.5          | 2026/6/25 22:01 | 12.5           | 2026/6/25 21:19 |
| 徳佐(山口市)     | 176.0               | 83.0        | 6月25日 | 13.5          | 2026/6/25 7:14  | 4.5            | 2026/6/25 21:30 |
| 羅漢山(岩国市)    | 298.0               | 151.0       | 6月25日 | 26.0          | 2026/6/25 18:42 | 6.5            | 2026/6/25 18:00 |
| 秋吉台(美祢市)    | 235.0               | 114.0       | 6月25日 | 28.0          | 2026/6/25 21:11 | 11.5           | 2026/6/25 20:25 |
| 鹿野(周南市)     | 318.5               | 169.5       | 6月25日 | 20.5          | 2026/6/25 18:13 | 7.5            | 2026/6/25 18:13 |
| 広瀬(岩国市)     | 346.0               | 187.0       | 6月25日 | 29.0          | 2026/6/25 18:28 | 8.5            | 2026/6/25 17:41 |
| 豊田(下関市)     | 269.0               | 120.0       | 6月25日 | 17.5          | 2026/6/24 5:39  | 6.0            | 2026/6/25 4:13  |
| 東厚保(美祢市)    | 285.0               | 119.5       | 6月25日 | 20.5          | 2026/6/24 8:35  | 8.5            | 2026/6/25 20:18 |
| 和田(周南市)     | 350.0               | 197.0       | 6月25日 | 30.0          | 2026/6/25 18:06 | 8.5            | 2026/6/25 17:47 |
| 岩国(岩国市)     | 317.0               | 147.0       | 6月25日 | 15.5          | 2026/6/25 7:41  | 4.5            | 2026/6/25 14:33 |
| 防府(防府市)     | 354.5               | 184.0       | 6月25日 | 23.5          | 2026/6/25 17:35 | 9.5            | 2026/6/25 22:23 |
| 下松(下松市)     | 293.0               | 136.5       | 6月25日 | 16.5          | 2026/6/25 7:21  | 6.5            | 2026/6/25 10:21 |
| 玖珂(岩国市)     | 298.0               | 154.5       | 6月25日 | 19.0          | 2026/6/25 7:28  | 4.0            | 2026/6/25 14:25 |
| 宇部(宇部市)     | 306.5               | 137.0       | 6月25日 | 22.0          | 2026/6/26 16:36 | 5.5            | 2026/6/25 22:01 |
| 柳井(柳井市)     | 354.5               | 172.0       | 6月25日 | 33.5          | 2026/6/25 21:44 | 9.5            | 2026/6/25 21:25 |
| 安下庄(周防大島町)  | 395.5               | 161.0       | 6月25日 | 28.0          | 2026/6/25 23:51 | 10.0           | 2026/6/25 23:29 |

## アメダス降水量の極値更新表(6月24日～6月27日)

| 日付    | 要素          | 市町村   | 地点          | 降水量(ミリ) | 起時    | 統計開始年 | 備考     |
|-------|-------------|-------|-------------|---------|-------|-------|--------|
| 6月26日 | 48時間<br>降水量 | 周南市   | 鹿野(カノ)      | 247.5   | 2:20  | 2010年 | 6月の極値  |
|       |             | 周南市   | 和田(ワダ)      | 282.0   | 23:30 | 1978年 | 6月の極値  |
|       |             | 岩国市   | 岩国(イワクニ)    | 246.5   | 9:50  | 1976年 | 6月の極値  |
|       |             | 防府市   | 防府(ホウフ)     | 275.5   | 20:50 | 1976年 | 6月の極値  |
|       |             | 柳井市   | 柳井(ヤナイ)     | 294.5   | 10:50 | 1976年 | 6月の極値  |
|       |             | 周防大島町 | 安下庄(アゲノショウ) | 313.0   | 11:30 | 1976年 | 6月の極値  |
| 6月27日 | 72時間<br>降水量 | 周南市   | 鹿野(カノ)      | 319.0   | 2:10  | 2010年 | 6月の極値  |
|       |             | 周南市   | 和田(ワダ)      | 351.0   | 2:10  | 1978年 | 6月の極値  |
|       |             | 岩国市   | 岩国(イワクニ)    | 317.0   | 2:30  | 1976年 | 6月の極値  |
|       |             | 防府市   | 防府(ホウフ)     | 354.5   | 1:10  | 1976年 | 観測史上1位 |
|       |             | 柳井市   | 柳井(ヤナイ)     | 354.5   | 2:40  | 1976年 | 6月の極値  |
|       |             | 周防大島町 | 安下庄(アゲノショウ) | 395.5   | 2:50  | 1976年 | 6月の極値  |

# 警報等の発表状況(大雨)

| 一次細分区域名<br>市町村等をまとめた地域名 |        | 西部    |          |        | 中部    |     |       |     | 東部  |     |      |     |       |     |      | 北部   |    |     |     |     |
|-------------------------|--------|-------|----------|--------|-------|-----|-------|-----|-----|-----|------|-----|-------|-----|------|------|----|-----|-----|-----|
|                         |        | 下関    | 宇部・山陽小野田 |        | 山口・防府 |     | 周南・下松 |     | 岩国  |     | 柳井・光 |     |       |     |      | 萩・美祢 |    |     | 長門  |     |
| 市町                      | 日時     | 下関市   | 宇部市      | 山陽小野田市 | 山口市   | 防府市 | 下松市   | 周南市 | 岩国市 | 和木町 | 光市   | 柳井市 | 周防大島町 | 上関町 | 田布施町 | 平生町  | 萩市 | 美祢市 | 阿武町 | 長門市 |
|                         |        | 6月24日 | 04時56分   |        |       |     | △     |     |     |     |      |     |       |     |      |      |    |     |     |     |
| 05時11分                  | △      |       |          |        |       |     |       |     |     |     |      |     |       |     |      |      |    |     |     |     |
| 07時12分                  |        |       |          | △      |       |     |       |     |     |     |      |     |       |     |      |      |    |     |     |     |
| 10時16分                  |        |       |          |        |       |     |       | △   |     |     |      |     |       |     |      |      |    |     |     |     |
| 12時49分                  | 解      |       |          | 解      | 解     |     |       | 解   |     |     |      |     |       |     |      |      |    |     |     |     |
| 17時44分                  |        |       |          |        |       |     |       | △   |     |     |      |     |       |     |      |      |    |     |     |     |
| 17時51分                  |        |       |          |        |       |     | △     |     |     |     |      |     |       |     |      |      |    |     |     |     |
| 6月25日                   | 05時33分 | △     |          |        |       |     |       |     |     | △   |      |     |       | △   |      |      |    |     |     |     |
|                         | 05時42分 |       | △        |        |       |     |       | △   |     |     | △    | △   |       |     | △    |      |    |     |     |     |
|                         | 06時01分 |       |          | △      |       |     |       |     |     |     |      |     |       |     |      |      |    |     |     |     |
|                         | 06時21分 |       |          |        |       | △   |       |     |     |     |      |     |       |     |      |      |    |     |     |     |
|                         | 09時36分 |       |          |        | △     |     |       |     |     |     |      |     |       |     |      |      |    |     |     |     |
|                         | 11時48分 | 解     | 解        | 解      | 解     | 解   | 解     |     | 解   |     | 解    | 解   | 解     |     | 解    | 解    |    |     |     |     |
|                         | 13時17分 |       |          |        |       |     |       | 解   |     |     |      |     |       |     |      |      |    |     |     |     |
|                         | 15時05分 |       |          |        |       |     |       |     | △   |     |      |     |       |     |      |      |    |     |     |     |
|                         | 17時47分 |       |          |        |       | △   |       | △   |     |     |      |     |       |     |      |      |    |     |     |     |
| 6月26日                   | 04時13分 |       |          |        | △     |     |       |     |     |     | △    | △   | △     |     | △    | △    | △  |     | △   |     |
|                         | 20時00分 |       |          |        | 解     | 解   |       | 解   | 解   |     | 解    | 解   | 解     |     | 解    | 解    |    |     |     |     |
|                         |        |       |          |        |       |     |       |     |     |     |      |     |       |     |      |      |    |     |     |     |

■:レベル5大雨特別警報発表   ●:レベル4大雨危険警報発表   ○:レベル3大雨警報発表   △:レベル2大雨注意報発表   解:解除

# 警報等の発表状況(土砂災害)

| 一次細分区域名      |        | 西部    |          |        | 中部    |     |       |     | 東部  |     |      |     |       |     |      | 北部   |    |     |     |     |
|--------------|--------|-------|----------|--------|-------|-----|-------|-----|-----|-----|------|-----|-------|-----|------|------|----|-----|-----|-----|
| 市町村等をまとめた地域名 |        | 下関    | 宇部・山陽小野田 |        | 山口・防府 |     | 周南・下松 |     | 岩国  |     | 柳井・光 |     |       |     |      | 萩・美祢 |    | 長門  |     |     |
| 市町           | 日時     | 下関市   | 宇部市      | 山陽小野田市 | 山口市   | 防府市 | 下松市   | 周南市 | 岩国市 | 和木町 | 光市   | 柳井市 | 周防大島町 | 上関町 | 田布施町 | 平生町  | 萩市 | 美祢市 | 阿武町 | 長門市 |
|              |        | 6月24日 | 04時56分   | △      |       | △   | △     |     |     |     |      |     |       |     |      |      |    |     |     |     |
| 05時11分       |        |       |          |        |       |     |       |     |     |     |      |     |       |     |      |      |    | △   |     |     |
| 07時12分       |        |       | △        |        |       |     |       |     |     |     |      |     |       |     |      |      |    |     |     |     |
| 10時42分       |        |       |          |        |       |     |       |     |     |     |      | △   | △     | △   |      |      |    |     |     |     |
| 15時15分       |        |       |          |        |       |     |       |     | △   |     |      |     |       |     | △    | △    |    |     |     |     |
| 15時33分       |        |       |          |        |       |     |       |     |     |     | △    |     |       |     |      |      |    |     |     |     |
| 17時05分       |        |       |          |        |       | △   |       | △   |     |     |      |     |       |     |      |      |    |     |     |     |
| 17時23分       |        |       |          |        |       |     | △     |     |     | △   |      |     |       |     |      |      |    |     |     |     |
| 21時22分       |        |       |          |        |       |     |       |     |     |     |      |     |       |     |      |      | △  |     |     |     |
| 21時33分       |        |       |          |        |       |     |       |     |     |     |      |     |       |     |      |      |    |     | △   |     |
| 6月25日        | 01時05分 |       |          |        |       |     |       |     |     |     |      |     |       |     |      |      |    |     | △   |     |
|              | 06時35分 |       |          |        |       |     |       |     |     |     |      | ○   |       |     |      |      |    |     |     |     |
|              | 10時32分 |       |          |        |       |     |       |     |     |     |      | △   |       |     |      |      |    |     |     |     |
| 21時21分       |        |       |          |        |       |     |       |     |     |     |      | ●   |       |     |      |      |    |     |     |     |
| 6月26日        | 20時00分 |       |          |        |       |     |       |     |     |     |      | △   |       |     |      |      |    |     | 解   | 解   |
| 6月27日        | 10時09分 | 解     | 解        | 解      | 解     | 解   | 解     | 解   | 解   | 解   |      |     |       | 解   |      | 解    | 解  |     |     |     |
| 6月28日        | 10時10分 |       |          |        |       |     |       |     |     |     |      | 解   | 解     | 解   |      | 解    |    |     |     |     |

■:レベル5土砂災害特別警報発表 ●:レベル4土砂災害危険警報発表 ○:レベル3土砂災害警報発表 △:レベル2土砂災害注意報発表 解:解除

## 警報等の発表状況(河川氾濫)

錦川水系錦川下流部

(対象市町：岩国市)

| 発表日時  |        | 号数  | 種類          |
|-------|--------|-----|-------------|
| 6月26日 | 04時00分 | 第1号 | レベル2氾濫注意報   |
|       | 14時00分 | 第2号 | レベル2氾濫注意報解除 |

錦川水系錦川中流部

(対象市町：岩国市)

| 発表日時  |        | 号数  | 種類          |
|-------|--------|-----|-------------|
| 6月25日 | 10時50分 | 第1号 | レベル2氾濫注意報   |
| 6月27日 | 07時15分 | 第2号 | レベル2氾濫注意報解除 |

島田川水系島田川

(対象市町：周南市・光市)

| 発表日時  |        | 号数  | 種類          |
|-------|--------|-----|-------------|
| 6月25日 | 09時40分 | 第1号 | レベル2氾濫注意報   |
|       | 15時50分 | 第2号 | レベル2氾濫注意報解除 |

榎野川水系仁保川

(対象市町：山口市)

| 発表日時  |        | 号数  | 種類          |
|-------|--------|-----|-------------|
| 6月25日 | 10時00分 | 第1号 | レベル3氾濫警報    |
|       | 13時10分 | 第2号 | レベル2氾濫注意報解除 |

## 気象解説情報の発表状況(6月24日～6月26日)







| 発表日時  |        | 情報名及び番号                 | 形式   |
|-------|--------|-------------------------|------|
| 6月24日 | 16時30分 | 山口県気象解説情報(大雨・落雷・突風) 第1号 | 文章形式 |
| 6月25日 | 5時35分  | 山口県気象解説情報(大雨・落雷・突風) 第2号 | 文章形式 |
|       | 7時09分  | 山口県気象解説情報(大雨・落雷・突風) 第3号 | 文章形式 |
|       | 11時36分 | 山口県気象解説情報(大雨・氾濫・落雷) 第4号 | 文章形式 |
|       | 16時27分 | 山口県気象解説情報(大雨・落雷・突風) 第5号 | 文章形式 |
|       | 22時18分 | 山口県気象解説情報(大雨・落雷・突風) 第6号 | 文章形式 |
| 6月26日 | 5時26分  | 山口県気象解説情報(大雨・落雷・突風) 第7号 | 文章形式 |
|       | 10時57分 | 山口県気象解説情報(大雨・落雷・突風) 第8号 | 文章形式 |
|       | 16時23分 | 山口県気象解説情報(大雨) 第9号       | 文章形式 |
|       | 20時26分 | 山口県気象解説情報(大雨) 第10号      | 文章形式 |

## 気象防災速報の発表状況(6月24日～6月26日)

線状降水帯直前予測 / 線状降水帯発生 : 発表なし  
 竜巻注意 / 竜巻目撃 : 発表なし  
 記録的短時間大雨 : 発表なし

# 参考資料

## 雨の強さと降り方

| 1時間雨量<br>(mm) | 雨の強さ<br>(予報用語) | 人の受ける<br>イメージ                       | 人への影響  | 屋内<br>(木造住宅を想定)   | 屋外の様子   | 車に乗っていて   |
|---------------|----------------|-------------------------------------|--|---|---|---|
| 10<br>~20     | やや<br>強い雨      | ザーザーと<br>降る。                        | 地面からの跳ね返<br>りで足元がぬれる。  | 雨の音で話し声<br>が良く聞き取れ<br>ない。   | 地面一面に水たまり<br>ができる。<br>                   |   |
| 20<br>~30     | 強い雨            | どしゃ降り。                              | 傘をさしていてもぬれる。<br>        | 寝ている人の半数<br>くらいが雨に気が<br>つく。<br> |   | ワイパーを速くして<br>も見づらい。   |
| 30<br>~50     | 激しい雨           | バケツを<br>ひっくり返した<br>ように降る。           |  |   | 道路が川のようにな<br>る。   | 高速走行時、車輪と<br>路面の間に水膜が生<br>じブレーキが効かな<br>くなる。<br>(ハイドロブレーニ<br>ング現象)                                 |
| 50<br>~80     | 非常に<br>激しい雨    | 滝のように降る。<br>(ゴーゴーと降り<br>続く)         | 傘は全く役に立たな<br>くなる。<br> |   | 水しぶきであたり一<br>面が白っぽくなり、<br>視界が悪くなる。<br> | 車の運転は危険。<br> |
| 80<br>~       | 猛烈な雨           | 息苦しくなる<br>ような圧迫感<br>がある。恐怖<br>を感じる。 |  |   |   |   |