○東北地方の地震活動

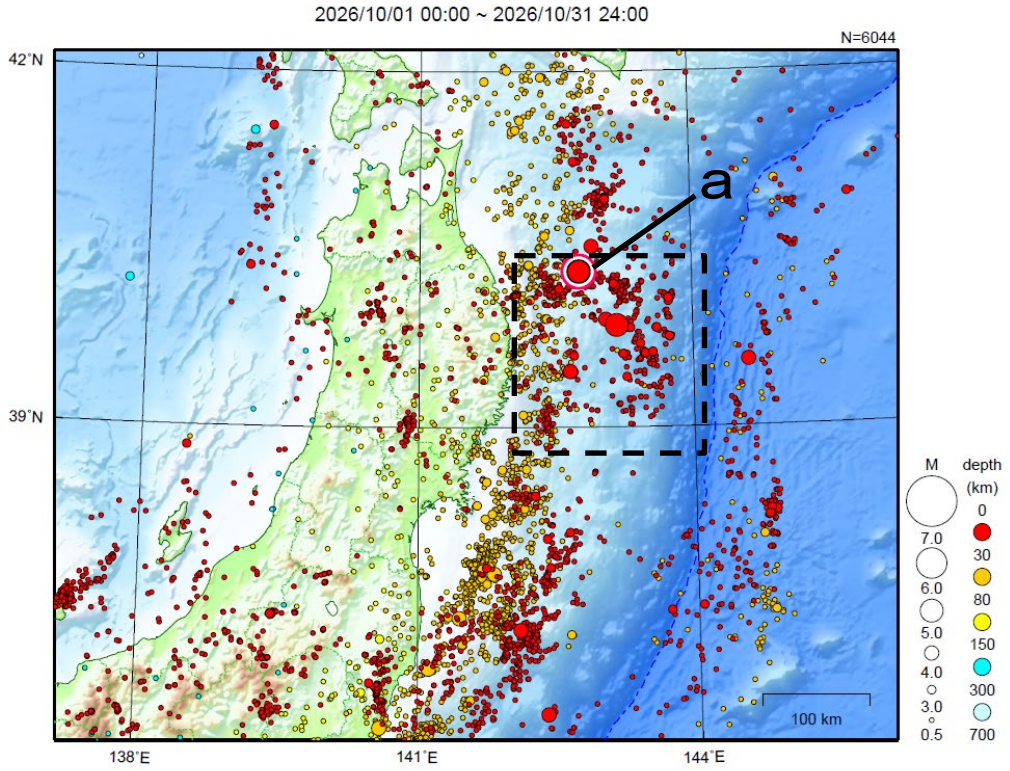

図６　東北地方の震央分布図（2026年10月１日～10月31日、M≧0.5）

地形データは日本海洋データセンターのJ-EGG500、米国地質調査所のGTOPO30及び米国国立地球物理データセンターのETOPO2v2を使用

［概況］

10月に東北地方で震度１以上を観測した地震は35回（９月は39回）であった。

10月中の主な活動は次のとおりである。

a　24日01時07分に岩手県沖の深さ17kmでM5.1の地震が発生し、岩手県盛岡市で震度３を観測したほか、北海道と東北地方（福島県を除く）で震度２～１を観測した。2025年11月以降の三陸沖から岩手県沖にかけての地震活動域（領域ａ）では、10月中に震度１以上を観測する地震が10回（震度３：１回、震度２：２回、震度１：７回）発生した（ｐ．７～９参照）。