1　10 月８日 04 時 13 分　千葉県東方沖
（M4.7、深さ 51km、最大震度４）

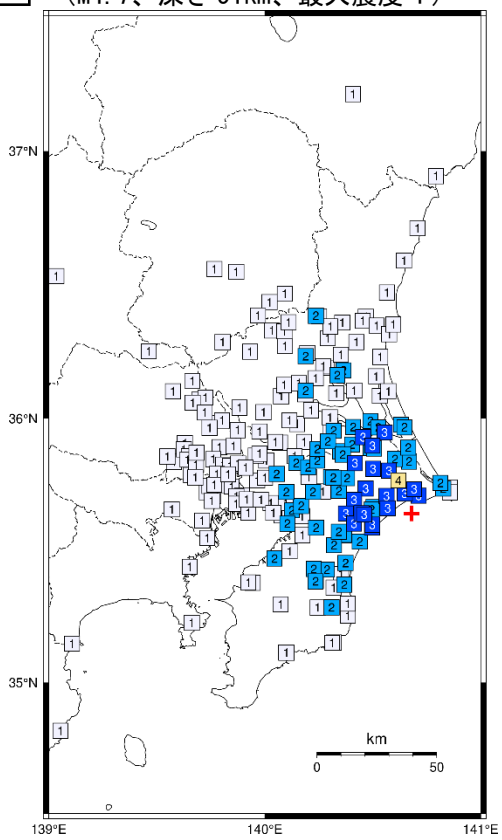

震度分布図
凡例
5- 震度５弱
4 震度４
3 震度３
2 震度２
1 震度１

推計震度分布図
凡例
震度５弱
震度４

＜推計震度分布図について＞
地震の際に観測される震度は、ごく近い場所でも地盤の違いなどにより１階級程度異なることがある。また、このほか震度を推計する際にも誤差が含まれるため、推計された震度と実際の震度が１階級程度ずれることがある。
このため、個々のメッシュの位置や震度の値ではなく、大きな震度の面的な広がり具合とその形状に着目して利用されたい。

1　10 月 29 日 00 時 07 分　千葉県北東部
（M5.5、深さ 52km、最大震度５弱）

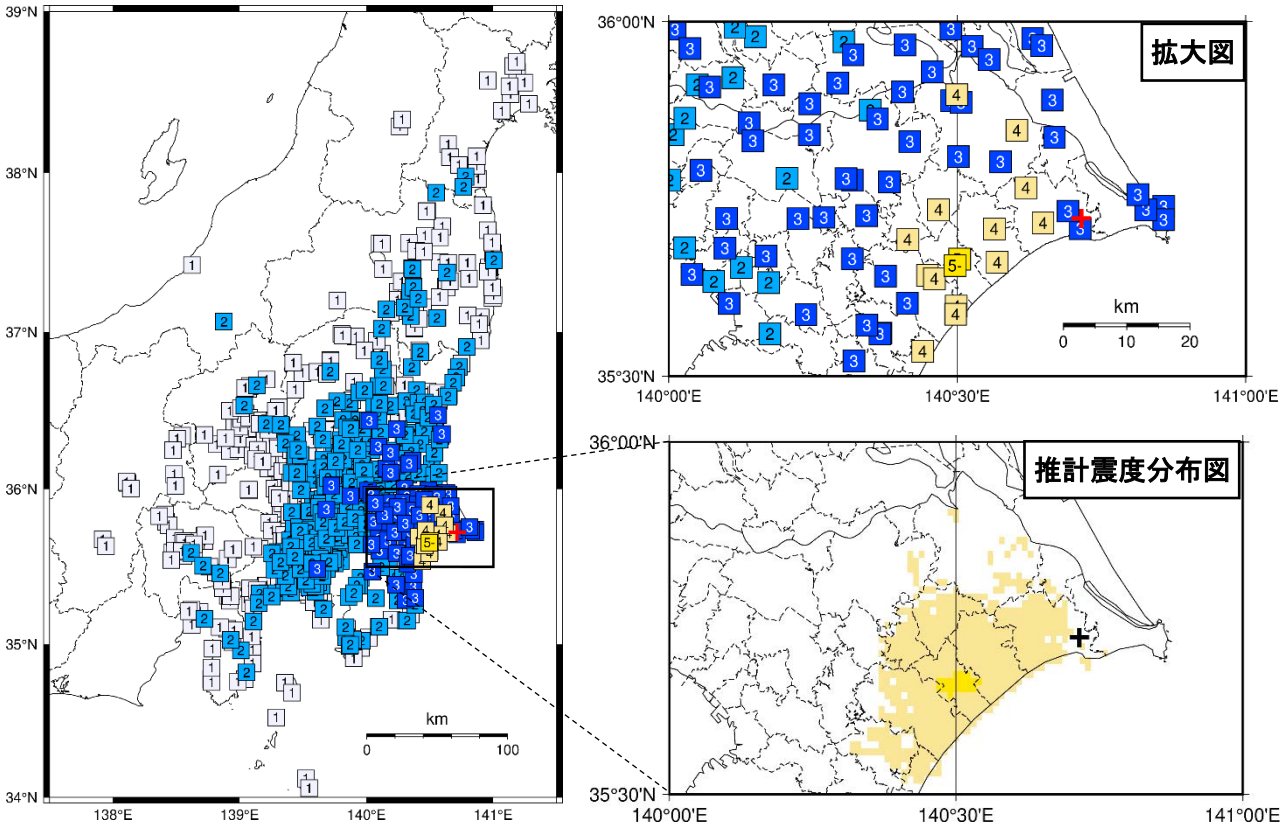

※本推計震度分布図は、地震発生当日に作成されたものである。

図４　震度分布図
（各図の左上の数字は表１、図２、図３の番号に対応する。赤の＋印又は黒の＋印は震央を示す）

※その他の地震の震度分布図については、気象庁 HP の震度データベース（https://www.data.jma.go.jp/eqdb/data/shindo/index.php）をご覧ください。