○九州地方の地震活動

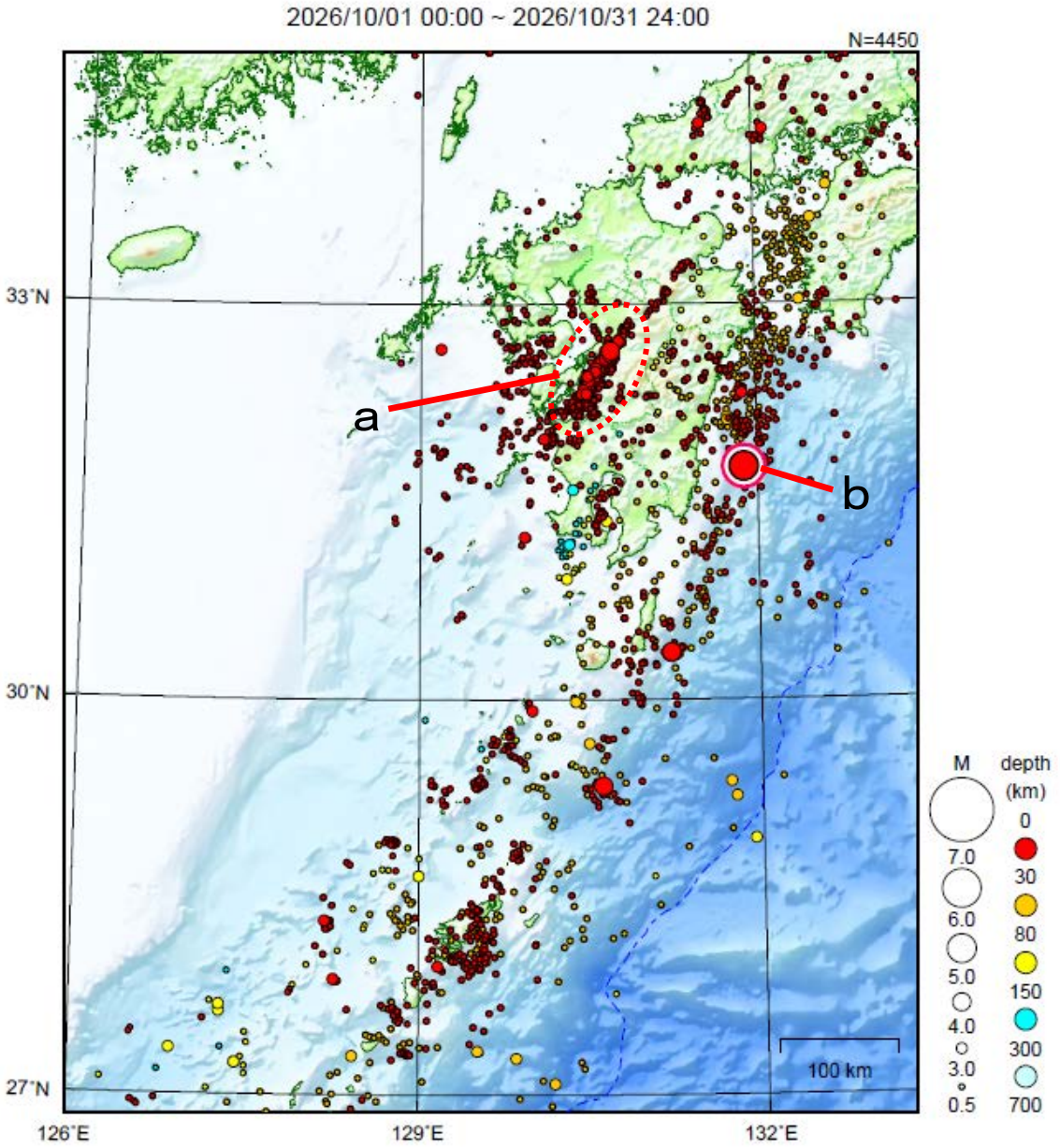

図９　九州地方の震央分布図（2026 年 10 月 1 日～10 月 31 日、M≧0.5）

地形データは日本海洋データセンターの J-EGG500、米国地質調査所の GTOPO30、及び米国国立地球物理データセンターの ETOPO2v2 を使用

［概況］

10 月に九州地方で震度１以上を観測した地震は 89 回（９月は 97 回）であった。

10 月中の主な活動は次のとおりである。

a　「令和８年熊本地震」の地震活動は、地震の発生数は平常時と比べて多い状態が継続しているが、大局的には緩やかに減少している。10 月中に震度１以上を観測した地震が 66 回（震度３：３回、震度２：19 回、震度１：44 回）発生した。このうち最大規模の地震は、31 日 01 時 45 分に発生した M4.0 の地震（深さ 14km）で、熊本県で震度３を観測したほか、九州地方で震度２～１を観測した（ｐ．16～18 参照）。

b　25 日 08 時 59 分に日向灘の深さ７km で M5.2 の地震が発生し、宮崎県、鹿児島県、熊本県で震度３を観測したほか、九州地方、中国地方、四国地方で震度２～１を観測した（ｐ．19 参照）。