○北海道地方の地震活動

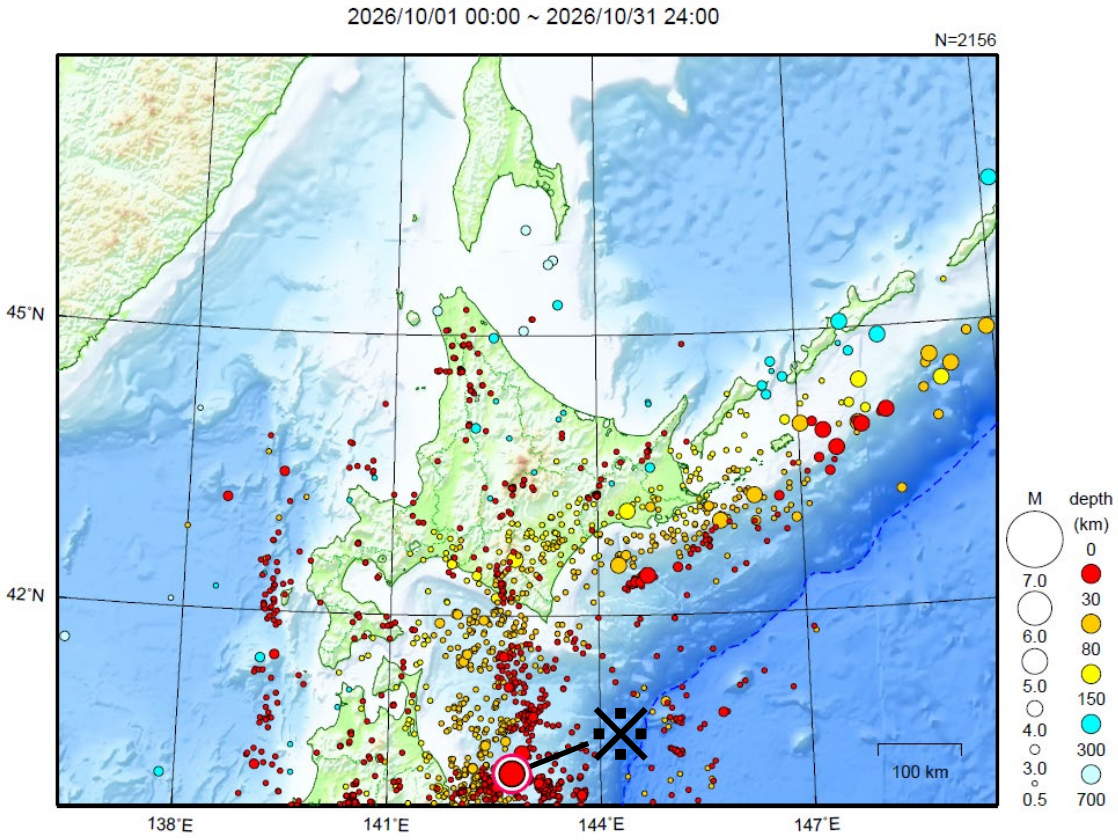

図５　北海道地方の震央分布図（2026 年 10 月１日～10 月 31 日、M≧0.5）

地形データは日本海洋データセンターの J-EGG500、米国地質調査所の GTOPO30 及び米国国立地球物理データセンターの ETOPO2v2 を使用

［概況］

10 月に北海道地方で震度１以上を観測した地震は 20 回（９月は９回）であった。

10 月中、特に目立った活動はなかった。

※　東北地方の地震活動を参照（ｐ．６～９参照）。